থবক মচা অমত্তং ফঙজরম্লবদি, ঐহাক তুং কোইনা মাইপাক্লা শান্নজরমগনি ঃ ইরুঙবম ইবোচা

রত্নেশ্বরী গোস্বামী

ইরুংবম ইবোচা

হান্নগী মখা...

ঐনা অশাংবা লমজেল চেঞ্জরকপা মতমদা ঐবু গর্দ হেক হেক তৌবিরকখিবসিনা, ঐখোয় লৈকাইদা লৈমিন্নবা তেলেম নিত্যাইনি। মহাকসু সাইকল রেসকী শান্নরোইনি। ঐনা লমজেল চেনগনি হায়রবদি, মহাক্না অদুমক শেন্নবিরকখি। মতমদুদা, ঐখোয়না লমজেল চেল্লিনি হায়দুনা তৌরিবদু, অহেনবা দাইটকা করিসু চারক্তেদা। অফঙ অফঙবা খরা চারগা, চাক্লা মপুঙ ওইবা চিঞ্জাক ওইরগা, পামজবগী শান্নবা হায়দুনি। কম্পিটিশন্দা চেল্লিবনি খল্লগা, মদুদা নুংঙাইবা মহাও অমা ফঙলিবদুদনি ঐখোয়না ঙাওরিবসিনা। মোইরাং লমখাইদগী ইম্ফাল পোলোগ্রাউন্দ য়ৌরকপদা, ঐনা চেল্লকখিবসি পুং ২ ফাদে। মদুগী কুমদুদা সেকেণ্ড তাখিবসিনা, নহারুপতগী মহমদ য়াইম্বীনা তাখি। থর্দনা নম্বোলদগী মুনাল কৌবা অমনা লৌখিবনি। সেকেণ্ড অমদি থর্দ তাখিবা মখোয়গা, ঐহাক্কদি ফনা শাংনা খেন্নখি। ঐহাক্না ইম্ফাল হোটেলদা চাক ঈশিং চাবা তোক্লুবা মতুং কাইনথংদা মখোয় থুঙলবনি।

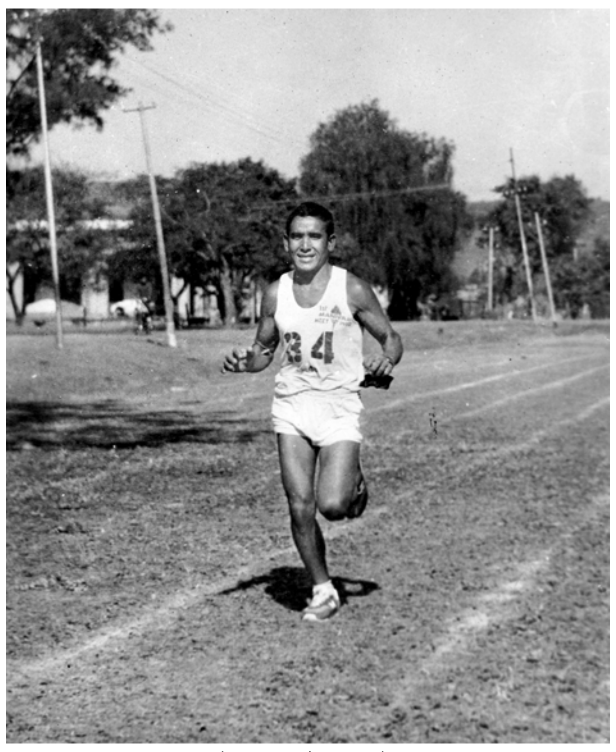

ভেটরান রন্নর ইরুঙবম ইবোচা

অকাও পরৈ চল্লুরবশিং

লমজেলদুদা ফর্ষ্ট তাবগী মনা ওইনা পীবিরকখিবসিনা লুপাগী অচৌবা কপ অমগা লুপা চামঙাগনি। কপ্তুমদি রন্নিং ট্রোফিনি হায়দুনা কোন্না লৌখৎখি। টেলেমগী ইয়াম্বা বীরনা তাকপীরম্বা লমজেলগী শাজেল কাংলোন অমদি ঐহাক ফজনা শিজিন্নরকখি। লমজেল চেনগে হায়রবদি ঐখোয়না শগোলদগী তম্বা য়াবা খরসু তমগদবনি হায়দুনা মহাক্না তত্তনা হায়বিরম্মী। শগোলনা খুরুপ থাদুনা চেল্লকপা মতমদা হোনবা শ্বর খুহোনসি তোঙান্না তাবনি। ঐহাক ইশাগী ওইনদি, ঐনা ঙমজবা থাক্তা হোৎনজরকখিবনি। মতমদুদদি, লম্বী থোঙগী চৎথোক-চৎশিনগী ইম্ফাল য়ৌনবা হোৎনবা, শান্নবগী কম্পিটিশন য়াওরুনবগী লম্বেলসি, লাইরবা ইমুংদা পোক্লুবনা অরুবা থবক ঙাক্তা ওইখি। ইমুং মনুংগী তৌগদবা থবকশিং তোকথোক্লগা শান্নদুনা লৈথোকপসু য়াবা নত্তেদো। হৌজিক্তা ওইরম্মুদনা পৃথিবী পুম্বগা লম্বা তৌনরমগদবনি। নিঙবা থুঙদবা কয়া অমদি ঐঙোন্দা লৈরকখি। শান্নবদা পুরানা চঙশিনবা ঙমজখিদবসিগী মরু ওইবা মরম অমদি, লৈত-লাইরননি। ইমুংসি খীত্তং ফীবম ফরম্নগদি শান্ন-খোৎনবসিদা পুক্লিং চপ য়ুংনা লেপচরমগদবনি।

ঐ ইশাগী অশোনবা, অশোইবা অমনা লাইরিক হৈহৌদবা অসিনি। লাইরিক খরদং হৈরন্নগদি, ষ্টেট লেভেলগী থাক্তা ফঙলকখিবা লমজেলগী সার্টিফিকেট খরসি পুরগা থবক অমত্তং হাপ্পীয়ু হায়বদা লাইনা য়ারমগদবনি। মদোমদসু ঐহাক মতম চানা চঙশিলহৌদ্রে। কোন্না খুমন লম্পাক্তা স্পোর্টস দিপার্টমেন্ট হাঙদোরকপদা ঐহাক ইশাগী চান্নবা থবক অমত্তংদি হাপ্পীয়ু হায়দুনা চেঞ্জরকখি। মালি ওইরবসু য়াই হায়নফাওবা হোৎনজরুবনি। থবক্তি অমত্তা তৌহৌদ্রে। য়ানী য়ানী হায়দুনা থাজবা পীবিরম্বা মীওই ময়াম অমনসু, ওইনবদি অমত্তা হোৎনবিরমদ্রে। মরম অদুনা ইপাদি হৌজিকসু চহী ১৮ গী নহা অমগুম থবক ইনখাং শু-নোম্বা ঙম্লি। মসিমসু ঐঙোন্দা ঈশ্বরনা পীবিবা থোইদোকপা খুদোল অমনি।

১৯৫০ গী লোইরমদাই, ১৯৬০ গীনা হৌগৎলকপা অদুৱাইফাওবা মতম খরা লমজেল চেল্লম্নগা লৈত-লাইরনা মরম ওইরগা ঐহাক লমজেল চেনবসি লেপ্পকখিবনি। অদুবু চহী ৪৪ হায়রকপা মতম, ১৯৮২ গী মার্চ মঙাদগী তরেৎ ফাওবা ইম্ফালগী পোলোগ্রাউন্দদা চৎখিবা 'ফর্ষ্ট ষ্টেট লেভেল ভেটরান মীট'' তা অমুক শরুক য়াবা হৌরকখি। মীট অদুগী মিটর লিশিং মঙাগী লমজেলদা শরুক য়াবদা ফর্ষ্ট লৌজরকখি।

অমরোমদা, ঐসু সুম ৱাবনিনা, থবক মচা অমা তৌবা ফঙলন্নগদি হায়দুনা খনবসিদা নোংমা য়াম্না থাজদনা শিংজমৈগী ওজা তোম্পোকসি, পোলোগ্রাউন্দদা থেঙনজখি। মতমদুদা ওজাসি মিনিষ্টর ওইরি। শান্নবগী থৌরম অমদা তাঞ্জা চানা থেঙনবদুদা, ওজা তোম্পোক্লা ঐগী মরমদা নুংশিনা ৱাফম খরা হঙবীরকখি। নঙনা লমজেল চেনবদু ঐ খঙইনে। থবক ইনখাংগদি কদাইদা তৌই নঙদি হায়দুনা খঙহং হঙবিরকখি। ঐসু অশেংবদু অদুম খুম্মী। ওজা ঐদি থবক অমত্তা ফঙহৌদ্রে। ওজানা অমত্তংদি হাপ্পীয়ু হায়জরুবদা, ঙক্লা অদুক অহল ওইরফাও কনানসু নঙবু থবক হাপ্পীরমদ্রবা! নঙদি লমজেলদা অফালবা মীনি। অহল ওইরসু নঙগা চান্নবা থবক ঐনা শোইদনা হাপ্পীনি। হয়েং অয়ুক ঐগী য়ুমদা লাকউ হায়বিরকখি। মদুদা হরাওমনখ্রদুনা, ঙন্না ওজাগীদা চৎচখি। অঙনবা অয়ুক ওইবদুদা গ্রোঙ-গ্রোঙ সুম চঙশিনবদা ওজা তোম্পোক্লা হিপ্লীবা ফমুঙ মনাক তান্না চঙলুই। মতমদুদা ফিংনা মাগী গর্দ অমনা খান্নকখি, মদুদা ওজানা মাগী গর্দতুদা য়ারে খান্নুরনু। নখোয়না নমঙদফাও উগে হায়রসু ফঙলরোইদবা মীনি লাক্লিবসি হায়দুনা খুম্নীখি। -মথং-মথং

BOARD OF SECONDARY EDUCATION, MANIPUR

NOTIFICATION

Imphal, the 10th February, 2015

No. EX/143/85:- In connection with the High School Leaving Certificate Examination, 2015, the Directorate of Education (S), Govt. of Manipur, vide its letter No. 1/3/2-1/07-DE(S) Pt.-2 dated 04/02/2015 and 07/02/2015 has recommended the following teachers to act as Micro-Observers:

SL.No.	Name of Teachers	Name of School
1	Anis Dosong S	Vouzhai Primary School, Senapati
2	Sohem Mahak	Khamson Bazar Upper Primary School, Senapati
3	PT Ropao Joel	Katomai Part II Primary School, Mao-Maram
4	Ngalempam Ruiva Shimray	Hatta Primary School, Ukhrul
5	Amos Yaknao Lungshung	Huimi Junior High School, Ukhrul
6	Gaiphunlung Gonmei	Molphai Primary School, Tamenglong
7	Golmei Ganthaorung	Chapailong Primary School, Tamei
8	P. Messengeorge Dangshawa	Thumtam Lower Primary School, Chandel
9	BD. Onahring	Parengtong Lower Primary School, Chandel
10	Jasha Premi	Moreh Prem Nagar W/No. 4 Primary School, Moreh
11	Joseph Santulien Tusing	Tuikumuallum Lower Primary School, Churachanpur
12	P. Sukumar Singh	Achanbigei Primary School, Achanbigei
13	Leichombam Romen Singh	Sadang Primary School, Saikul
14	Irom Premjit Meetei	Angom Lawai Upper Primary School
15	L. Praveenkumar Sharma	Awang Khunou Upper Primary School
16	Bachaspatimayum Sunil Sharma	Balbung Primary School
17	Hmanwar Sinruwng	Chandmari Primary School, Kangpokpi
18	Manlal Muan	Songpejang Primary School
19	Wungnaongam A Shatsang	Wanglee Primary School
20	Aribam Amarjit Sharma	Bashikhong Makha Leirak Manung primary School
21	Mayengbam Gilbert	Bunglung Gorkha Primary School
22	Ayekpam Ajit Singh	Chanung Primary School
23	Herod Waikhom	Heingang Awang Leikai Primary School
24	Sunil Kumar	Heingang Kairang Meitei Muslim Upper Primary School
25	Heisnam Pulinkanta Singh	Heinoukhongnembi Upper Primary School
26	Kongjengbam Goutam Singh	Icham Khunou Upper Primary School
27	Sagolsem Amarjit Singh	Ishingthembi Primary School
28	K. Kamal Singh	Isikha Khunou Primary School
29	K. Ramchandra	Kangjam Primary School
30	Nongthombam Russel	Kangyambem Upper Primary School
31	Bobichan Yumnam	Khabam Primary School
32	Khundongbam Dhani Singh	Khabam Primary School
33	Athokpam Bani Meitei	Khangabok Cherapur Upper Primary School
34	Newton Thongam	Khongjang Makhong Primary School
35	Leimapokpam Santosh Singh	Kongba Irong Upper Primary School
36	Sanjibreddy Huirongbam	Kyamgei Upper Primary School
37	Th. Subachandra Singh	Lamboikhul Upper Primary School
38	Khaidem Dilipkumar Singh	Lamlai Upper Primary School
39	Sagolshem Herojit Singh	Langathel Primary School
40	Elangbam Somen Singh	Laphupat Tera Upper Primary School
41	RK. Khelen Singh	Laphupat Tera Upper Primary School
42	Laishram Mangi Singh	Lourembam Chinglak Upper Primary School
43	E. Beneshwor Singh	Makeng Nglurou Primary School
44	Swami Toijam	Makeng Nglurou Primary School
45	Thingbaijam Dorendro Singh	Meitei Mayek Upper Primary School
46	Y. Premkumar Singh	Meitei Mayek Upper Primary School
47	Tayengjam Sashikant Joseph	Minuthong Kabui Upper Primary School
48	Thiyam Randhir Singh	Moirangkampu Sajeb Upper Primary School
49	Naorem Ajit Singh	Moirangsery Primary School
50	L. Nareshwar Singh	Mondum Nepali Primary School
51	Ng. Ashmanchandra	Naharup New Primary School
52	Y. Dimitra Singh	Naharup Primary School
53	Ningthoujam Nepoleon Singh	Ningthounai Chingya Leikai Primary School
54	N. Premkishwar Singh	Nungbrang Primary School
55	Baikmuankim	Paupaofii Primary School
56	Ningtam Sangkar	Sahamphung Primary School

A meeting of the Micro-observers will be held on 13/02/2015 at 11:00 A.M at the premises of the Board of Secondary Education, Manipur.

Hence, all the teachers are requested to attend the meeting in time without fail.

Yours faithfully,
Sarat
(Dr. Chingangbam Sarat)
Secretary

HL-B/2244/11

বি কে ট্রোফিদা শ্যাম এলেভেন শিংজমৈনা মেচ অনীমক মায় পাকখ্রে, ঐচ সি টি ৱর্ক ওভর ফংখ্রে

ইম্ফাল, ফেব্রুৱারি ১০ ঃ

সোনালিকা ইন্টরনেশনেল ট্রেক্টরসগী স্পোন্সর মখাদা য়ঙ প্রোগ্রেসিব ক্লব য়ুম্নাম হুইদ্রোম মখা ল লৈকাইনা শিন্দুনা ক্লব অসিগী প্লে গ্রাউন্দদা চখরিবা টি ঐচ বিক্রম মেমোরিএল ষ্টেট লেভেল ৱাই পি সি কপকী ঙসি শান্নখিবা মেচতা শ্যাম এলেভেন শিংজমৈ মায় পাকখ্রে।

টিম ২০ না শরুক য়াদুনা চখরিবা টুর্নামেন্ট অসিগী ঙসি অয়ুক্তা শান্নগদবা মেচতা চন্দ্রনদি এলেভেন হাওরৈবি লাক্তুবদগী ৱাই ঐচ সি টি য়ুম্নাম হুইদ্রোমনা ৱর্ক ওভর ফংখ্রে।

ঙসি শান্নখিবা অনীশুবা মেচতা শ্যাম এলেবেন শিংজমৈনা ৱাই পি য়ু লংথবাল রন ৮১ দা মায়থিবা পীখ্রে। মেচ অদুদা শ্যাম এলেভেন্না টোস ঙমদুনা অহানবা বেটিং তৌখিবদা ওভর ১৫ দা ৱিকেট ৭ আউট ওইরগা রন ১৬৬ লৌখি। শ্যাম এলেভেন্না থল্লম্বা টার্গেট স্কোর অদগী পাউখুম পীবা ঙমদনা অনীশুবা বেটিং তৌখিবা ৱাই পি য়ু লংথবালনা ওভর ৮.৪ মায়োক্লুখিবদা শুপ্পগী রন ৮৫ খক লৌদুনা ওল আউট ওইদুনা শ্যাম এলেভনগী মখুত্তা রন ১১ দা মায়থিখি। মেচ অদুদা শ্যাম এলেভেনগী হসিবনা রন ৬০ (২০) লৌদুনা মেন ওফ দ মেচ তাখি।

ঙসি শান্নখিবা অহুমশুবা মেচতা শ্যাম এলেভেন শিংজমৈনা অমুক হন্না মায় পাকপা ঙমখি। শ্যাম এলেভেন শিংজমৈনা এস ঈ এফ এ শিংজমৈ ৱিকেট ৪ দা মায়থিবা পীখি। মেচঅদুদা এস ঈ এফ এনা টোস ঙমদুনা অহানবা বেটিং তৌখিবদা ওভর ১৩ দা শুপ্পগী রন ৮৮ খক লৌরগা ওল আউট ওইখি। মদুগী পাউখুম পীরদুনা শ্যাম এলেভেন শিংজৈমনা ওভর ১০.২ মায়োক্লখিবদা শুপ্পগী ৱিকেট ৬ আউট ওইরগা রন ৮৯ লৌদুনা শ্যাম এলেভন্না ৱিকেট ৪ দা মায় পাকপা ঙমখি।

মেচ অদুদা মায় পাক্লুবা শ্যাম এলেভেন শিংজমৈগী বেটসমেন শ্যামসন্না রন ৪১ (২৪) লৌদুনা মেন ওফ দ মেচ তাখি।

হয়েংগী মেচ নুংথিল পুং ২ তাবা মতমদা বিক্রম এলেভেন য়ুম্নাম হুইদ্রোম অমসুং ৱাই এ এল লৈশাংথেমগা শান্নরগনি।

ষ্টেট লেভেল আইট মেন এ সাইদ ফুটবোল

ইম্ফাল, ফেব্রুৱারি ১০ ঃ

আর ৱাই দি ও ঙাইখোং সিফাইনা শিন্দুনা চখরিবা অহানবা ষ্টেট লেভেল আইট মেন এ সাইদ ফুটবোল টুর্নামেন্টকী ঙসি শান্নখিবা অহানবা ক্বার্টর ফাইনেল মেচতা আর ৱাই দি ও ঙাইখোং সিফাইনা ইকো বিষ্ণুপুর গোল ৫-৩ দা মায়থিবা পীদুনা সেমি ফাইনেল চঙখ্রে। আর ৱাই দি ওগী গোলশিং অদু দল্লিয়ু বিশেশ্বরনা গোল ৪, এস থোইনা গোল ১ চনখি। ইকোগী গোল অদু এল অবুংনা চনখি।

ইকোপ ট্রোফি

ইম্ফাল, ফেব্রুৱারি ১০ ঃ

ইগল ফুটবোল এসোসিএশন, থৌবাল লৈশাংথেমনা শিন্দুনা থৌদাম পব্লিক গ্রাউন্দদা চখরিবা অহানবা ষ্টেট লেভেল ইকোপ ট্রোফি সেভেন এ সাইদ ফুটবোল টুর্নামেন্ট ২০১৫ ঙসি শান্নখিবা অহানবা মেচতা ৱাফা ৱাঙ্গোই অমসুং এ এফ সি অথোকপম গোল ২-২ দা ড্রো ওইখ্রে।

ঙসি শান্নখিবা অনীশুবা মেচতা এ এফ এ থৌবাল নিঙোম্থন্না ৱাই দি এ হৈবোংখোং গোল ৭-৫ দা মায়থিবা পীখ্রে। হয়েং অহানবা মেচ এল দল্লিয়ু ৱাই সিগা এস দল্লিয়ু এগা, অনীশুবা মেচতনা এলেভেন ব্রদরস অমসুং জি এফ এ থৌবালগা শান্নরগনি।

এ এফ সি সেভেন এ সাইদ ফুটবোল

ইম্ফাল, ফেব্রুৱারি ১০ ঃ

এঠলেটিক এন্দ ফুটবোল ক্লব থৌবাল অথোকপমনা শিন্দুনা চখরিবা অহানবা এ এফ সি ষ্টেট লেভেল সেভেন এ সাইদ মেন'স ওপন ফুটবোল টুর্নামেন্ট ২০১৫ গী ঙসি শান্নখিবা অহানবা ক্বার্টর ফাইনেল মেচতা এ এফ সি টিম এ অথোকপমনা টি ৱাই পি ও য়াইরিপাকে গোল ৩-১ দা মায়থিবা পীদুনা সেমি ফাইনেল চঙখ্রে।

মায় পাক্লুবা এ এফ সি টিম এগী গোলশিং অদু সাহিদুরনা গোল অনী মেচকী ৪৫ অমসুং ৬০ শুবা মিনিটতা চনখি। পেনিনা গোাল অমা মেচকী ৫৫ শুবা মিনিটতা চনখি। মেচ মায়থিহৌরবা টি ৱাই পি ও য়াইরিপোক্কী অমত্তা ঙাইরবা গোল অদু রাহুলনা মেচকী ১৮ শুবা মিনিটতা চনখি।

ঙসি শান্নখিবা অনীশুবা মেচতা রিএল সগোলবন্দনা কে এফ সি ক্যামগৈ টাই ব্রেক্তা গোল ৬-৫ দা মায়থিবা পীরম্লগা রিএল সগোলবন্দ সেমি ফাইনেল চঙখ্রে। মেচ অদুগী নোর্মেল টাইমদা টিম অনীমক্লা গোল ২/২ চন্নখি। পেনালটি শুট আউটতা রিএল সগোলবন্দনা গোল মরি অদুগা কে এফ সিনা গোল অহুম চনখি।

হয়েং ক্বার্টর ফাইনেল মেচতা সেভেন ষ্টার থৌবাল অমসুং সি এম টি অথোকপমগা শান্নগনি। অনীশুবা মেচ টি এফ টি অথোকপম অমসুং জে এফ সি তেন্থাগা শান্নগনি।

দি এস এ ট্রোফিদা ৯ সেক্তর অসাম রাইফলস ক্বার্টর ফাইনেল চঙখ্রে

ইম্ফাল, ফেব্রুৱারি ১০ ঃ

দিষ্ট্রিক্ট স্পোর্টস এসোসিএশন (দি এস এ) ককচিংনা শিন্দুনা এসোসিএশন অসিগী প্লে গ্রাউন্দদা চখরিবা ১১ শুবা দি এস এ ট্রোফি নাওরেম ভুবোন মেমোরিএল ষ্টেট লেভেল ইনভাইটেশন ফুটবোল টুর্নামেন্ট ২০১৫ গী ঙসি শান্নখিবা মেচতা ৯ সেক্তর অসাম রাইফলসনা য়ুনাইটেদ ব্রদরস স্পোর্টিং এসোসিএশন (য়ু বি এস এ) মন্তক গোল ৪-০ দা মায়থিবা পীদুনা ৯ সেক্তর অসাম রাইফলস ক্বার্টর ফাইনেল চঙখ্রে।

ঙসি শান্নখিবা মেচ অদুদা চাউনা মায় পাক্লুবা ৯ সেক্তর অসাম রাইফলসকী শান্নরোইশিংনা মেচকী অহানবা হাফ থারমদাই ৪৫ শুবা মিনিটতা এ এন কোনয়াক্লা গোল একাউন্ট হাংদোকখি।

অহানবা হাফ ফাওবদা ৯ সেক্তর অসাম রাইফলসনা গোল অমা মাংজিল থানা লৈখ্রবা মতুং হাফ মতুংদা টিমদুগী শান্নরোইশিংনা অকনবা এটেক চখরক্লুনা গোল অহুম থংন-থংননা চন্দুনা টিমদুগী গোল ৪ শুখি। টিমদুগী অনীশুবা গোলসু এ এন কোনয়াক্লা ৫৪ শুবা মিনিটতা চনখি। বুলু জিগদুংনা গোল অনী থংন-থংননা মেচকী ৭২ অমসুং ৭৩ শুবা মিনিটতা চনখি।

টুর্নামেন্ট অসিগী হয়েংগী মেচ এ পি এস সি ককচিং অমসুং টি য়ু সি থোংজাওগা শান্নরগনি।

ফাইভ মেন'স ফুটবোল টুর্নামেন্ট

ইম্ফাল, ফেব্রুৱারি ১০ ঃ

কিয়াম ৱাংমা তাবা য়ুঠ ৱেলফেয়র এসোসিএশন (কে দল্লিয়ু ৱাই দল্লিয়ু এ) থৌবালনা শিন্দুনা এসোসিএশন অসিগী প্লে গ্রাউন্দদা চখরিবা চহী ১৩ মখাগী ওইবা দিষ্ট্রিক্ট লেবেল ফাইভ মেন'স ফুটবোল টুর্নামেন্টকী ঙসি শান্নখিবা সেমি ফাইনেল মেচতা কে দল্লিয়ু এ কিয়াম মায় পাক্তুনা ফাইনেল চঙখ্রে।

ঙসি শান্নখিবা অহানবা সেমি ফাইনেল মেচ অদুদা কে দল্লিয়ু ৱাই দল্লিয়ু এ কিয়ান্না এফ সি কিয়াম গোল ৩-১ দা মায়থিবা পীদুনা ফাইনেল চঙখ্রে। মেচ মায়থিহৌরবা এফ সি কিয়াম টুর্নামেন্ট অসিদগী ফাইনেল চঙবা ঙমদনা লৈহৌরে।

ষ্টেট লেভেল টি ঐচ বিরচন্দ্র সিংহ ফুটবোল টুর্নামেন্ট

ইম্ফাল, ফেব্রুৱারি ১০ ঃ

টি ঐচ বিরচন্দ্র সিংহ ফুটবোল একাদেমিনা শিন্দুনা তাওবুংখোক্তা লৈবা একাদেমি অসিগী প্লে গ্রাউন্দদা চখরিবা অহানবা চহী ১০ মখা, ৬ শুবা চহী ১৩ মখা অমসুং ১১ রক শুবা চহী ১৬ মখাগী ষ্টেট লেভেল টি ঐচ বিরচন্দ্র সিংহ ফুটবোল একাদেমি টুর্নামেন্ট ২০১৫ গী ঙসি শান্নখিবা চহী ১৩ মখাগী অহানবা মেচতা টি বি এস এফ এ টিম বি তাওবুংখোক্লা নেসদা গোল ৫-০ দা মায়থিবা পীখ্রে।

মায় পাক্লুবা তাওবুংখোক্কী গোলশিং অদু পি ঐচ শন্তোস, প্রেমকুমার, সুরজকান্ত, রোহিট (আউন গোল) অমসুং মালেমঙানবনা চনখি।

ঙসি শান্নখিবা অনীশুবা মেচতা অমোফা একাদেমিনা এম আই এস গোল ১-০ দা মায়থিবা পীখ্রে। মায় পাক্লুবা অমোফা একাদেমিগী গোল অদু এস সামসন্না চনখি।

ঙসি শান্নখিবা চহী ১৬ মখাগী অহানবা মেচতা টি বি এস এফ এ টিম সি তাওবুংখোক্লা এম আই এস গোল ৬-০ দা মায়থিবা পীখ্রে। মেচ মায় পাক্লুবা তাওবুংখোক্কী গোলশিং অদু এন জি বিশ্বরজিৎ অমসুং নেত্রজিৎনা গোল ২/২ চনখি। জোহেন অমসুং কিশন্না গোল ১/১ চনখি।

চহী ১৬ মখাগী অনীশুবা মেচতা এফ সি টি ৱাই দি এ অমসুং এস দি সি গোল ১-১ দা ড্রো ওইখ্রে।

মোরাম্বনা ঙমদুনা লাইরেনদু মখয়াৎ শেগায়দুনা হাৎলমই।

অসোমদা মোইনাবদুসু লমহুই অমগা চিক্লরমই। মোইনাবনা চাওবা হেনবনা লমহুইদুবু মঙক্তা চিকখাইদুনা হাৎলমই।

মখা তানা থিবা লেপ্পমদে, ফংবা কৌবসু মরৈতে।