ফিফা ৱর্ল্ড কপ ২০১৪ঃ নেদরলেন্দনা কোষ্টা রিকা মায়থিবা পীরম্লগা সেমি ফাইনেল চঙখ্রে

রিও দি জানিরো, জুলাই ৬ ঃ

ব্রাজিলনা য়ুম্বু ওইদুনা চথরক্লিবা ফিফা ৱর্ল্ড কপ ২০১৪ গী ঙরাং নোংয়াই মতুং পুং ১.৩০ তাবা মতমদা এরেনা ফোন্টি নোভাদা শান্নখিবা ক্বার্টর ফাইনেলগী মেচতা হোলেন্দনা কোষ্টা রিকাবু পেনালটিদা মায়থিবা পীরম্লগা সেমি ফাইনেল য়ৌখ্রে। নেদরলেন্দসনা কোষ্টা রিকাবু পেনালটিদা ৪-৩ দা মায়থিবা পীরম্লগা ফিফা ৱর্ল্ড কপকী সেমি ফাইনেল চঙখিবনি। লাক্কদৌরিবা য়ুমশকৈশ নুমিত্তা নেদরলেন্দসনা অর্জেন্টিনাগা থেংনগদৌরি।

দটচকী কোচ লুইস ভেন গালনা ন্যু কাষ্টল য়ুনাইটেদকী গোল কিপর ক্রুলবু য়াসপর সিলেসিগী মহুত্তা সবষ্টিট্যুট ওইনা থাজিল্লকখি। পেনালটি কাউনখিবদা সবষ্টিট্যুট ওইনা চংলকখিবা ক্রুলনা অনীরক সেভ তৌবা ঙমদুনা কোষ্টা রিকাবু ফিফা ৱর্ল্ড কপ্তা খুমাং চাউশিন্নবা মঙখিবা মঙলান অদু কায়হনখি।

হৌখিবা ৱর্ল্ড কপকী মেচশিংদা পেনালটি কাউনরকখিবদা অমুক্তা ফাওবা মায় পাকপা ঙম্লকখিদবা নেদরলেন্দগী রোবিন ভেন পর্সি, অর্জন রোব্বেন, ৱেসলি স্নিদর অমসুং দর্কনা গোল চনবা ঙমখি। কোষ্টা রিকাগী গোল কিপরনা শান্নরোই ৪ না কাউশিল্লকখিবা বোলশিং অদু ঙাকথোক্লবগী চান্স অমা ফাওবা লৈখিদে।

নেদরলেন্দসনা সেন্ত্রেল অমেরিকা ওপোনেন্ট ওইরিবা কোষ্টা রিকাবু অহানবা মিনিট ৯০ গী মেচ মনুংদা মায়থিবা পীবা ঙমগনি হায়বগী থাজবা থম্লগা শান্নরকখিবনি অদুবু মখোয়না কোষ্টা রিকাগী মায়কৈদগী নিংথিনা শেম শাখিবা দিফেন্স অদুনা মরম ওইরগা মায় পাকপা ঙমখিদে।

কোষ্টারিকান গোল কিপর কিলোর নবাজনা মিনিট ৯০ গা লোয়ননা মিনিট ৩০ গী এক্সত্রা টাইম মনুংদা গোল অমা ফাওবা চলহনখিদে।

ঙরাংগী মেচ অদুদা টিম অনীমক্লা বোল পোসেসন তৌবগী চাং নেম্না উখি। নেদরলেন্দস অমসুং কোষ্টা রিকানা গোল অমা ফাওবা চন্নবা ঙমদনা লৈখিবগা লোয়ননা নবাজনা উৎখিবা গোল কিপ্লিংগী থৌনা অদুগীদমক্তা থাগৎপা ফোঙদোক্লখি।

নেদরলেন্দসনা বোল পোসেসন তৌনবা হোৎনবদা মতিং ফুদোকপা ঙমখিদে অমসুং হাফ মতমগী মনুংদা মখোয়না গোল চনবা য়াবগী খ্বাইদগী হেন্না ফজবা চান্স অনীখক ফংখি।

অমরোমদা স্নিদর অমসুং ভেন পর্সিনা গোল চনবা য়াবগী সোটশিং পিরকখিবদা অঙকপগী মশক ফংনা পার্ফোমেন্স পীখিবা কিলোরনা নভাসনা মায় পাকহনখিদে। নেদরলেন্দসনা অহানবা হাফ মনুংদা বোল পোসেসন তৌবগী লৈখিবা চাং অসি চাদা ৬৭ নি। নেদরলেন্দসনা বোল পায়দুনা শান্নরকখিবা মতমদা কোষ্টা রিকাগী মায়োক্তা মখল অমত্তগী থ্রেট পিবা ঙমখিদে।

অর্জেন রোব্বেন্না অহানবা হাফ শান্নবা হৌরকখিবদা খরা হেন্না প্রদক্টিভ ওইবা মওং লৈহনখি অদুবু অনীশুবা হাফ শান্নরকখিবা মতমদদি টিম অনীমক্লা হেন্না রিক্স লৌবা হৌনরকখি। দটচকী মায়কৈদা লৈখিবা ক্রিএটিভিটি অদুগী মরু ওইবা থৌদাং অদু স্লিদরনা লৌখি। মহাক্লা দাইগোনেল পাস তৌখি অমসুং কোষ্টারিকান দিফেন্স থুগাইনবা হোৎনরকখি।

অমরোমদা কোষ্টা রিকানা অথুবা মতমদা চথরকখিবা কাউন্টর এটেকশিং অদুনা নেদরলেন্দসতা অৱাবা ওইহনখি। কোষ্টা রিকাগী রুইজ অমসুং কেম্প বেলগা থৌদোক কয়াদা য়াম্না ফজনা শান্নবা ঙমখি। মেচ লোইগদবা মিনিট ১০ খক্তা ঙাইরবা তাঞ্জাদা দটচকী মায়কৈদগী অরৈবা শক্তি শিজিন্নদুনা এটেক চথরকখি।

স্লিদরনা ফ্রি কিক অমা কাউরকখিবদা বারদা পানবদগী গোল ওন্থোকপা ঙমখিদে। মসিগা লোয়ননা রোবিন ভেন পর্সিনা গোল চনবা য়াবগী খুদোংচাবা কয়া মাঙহনখি। য়াম্না দ্রামাটিক ওইবা মওংদা মিনিট ৯০ গী মেচ অদু লোয়শিল্লকখিবদা কোষ্টা রিকাগী মায়কৈদগী য়েল্ট সিন টেজাদাগী গোল লাইন সেভ অদুগীদমক্তা থাগৎপা ফোঙদোকখি।

এক্সত্রা টাইম হাপ্তুনা শান্নরকখিবগা লোয়ননা অহানবা হাফ মনুংদা দটচকী মায়কৈদগী কোষ্টারিকান দিফেন্সতা প্রেসর পিবগুম উখি। সেন্ত্রেল অমেরিকানশিংনা পেনালটি শুট আউটকীদমক মীৎয়েং থম্বগুম উখি। এক্সত্রা টাইমগী অনীশুবা হাফ মনুংদা লুইস ভেন গালনা নেদরলেন্দসকী মায়কৈদগী লান্না শান্নখিবা অদু লৈহন দনবা হোৎনরকপদা ক্লাস-জান হন্তেলা শান্নরকখি অমসুং টিমগী মায়কৈদা অনীরক হোংদোক হোংজিন তৌখি।

অর্জেন্টিনাগীদমক্তদি মেসি মরুভূমিদা ঈশিং লৈবগুম্বনি ঃ ফিফা ৱর্ল্ড কপ ২০১৪ দা শরুক য়ারিবা অর্জেন্টিনাগী কোচ ওইরিবা আলেজান্দ্রো সবিলানা ফোঙদোকখিবদা, লাইওনেল মেসিদি অর্জেন্টিনাগীদমক্তা মরুভূমিদা ঈশিং লৈবগুম্বনি। হৌখিবা থাংজ নুমিত্তা শান্নখিবা ক্বার্টর ফাইনেল মেচতা অর্জেন্টিনানা বেলজিয়ম্বু ১-০ দা মায়থিবা পীরম্লগা ৱর্ল্ড কপকী সেমি ফাইনেল য়ৌখ্রবা মতুং ৱাফম অসি অলেজান্দ্রোনা ফোঙদোকখিবনি।

মরিরক *ৱর্ল্ড প্লেয়র ওফ দ ইয়র* গী টাইটল ফংখ্রবা মেসিনা বেলজিয়মগী মায়োক্তা গোল চনবা ঙমখিদে। সাউথ অমেরিকানশিংনা কুমজা ১৯৯০ দগী পারগা অহানবা ওইনা লাষ্ট ফোরদা য়ৌনবা হোৎনরকখিবদা ষ্টোপেজ টাইমগী মনুংদা গোল চনবা য়াবগী খুদোংচাবা কয়ামরুম ফংখি।

মেসিনা য়াম্না ফজনা অমসুং পুক্লিং লৈতানা শান্নৈ হায়বসি ঐহাক্লা খল্লি। গোল চনবা ঙাক্তগী ওইনা খনবদি অচুম্বা ওইরোই। বোল পোপেসন তৌবগী মতাংদা খম্বা অমসুং মহাক্লা মায়োক্লরিবা ওপোনেন্ট অহুম্না মহাকপু থিংনবা হোৎনবদা উৎখিবা মহাক্কী পার্ফোমেন্স অদু য়েংগদবনি হায়না সবিলানা পাউমীশিংদা ফোঙদোকখ্রে।

বোল হেক ফংবগা মহাক্লা ঐখোয়গীদমক্তা অশা য়াম্না চাউনা শান্নৈ অমসুং ঐখোয়গী ওপোনে টশিংগী মায়োক্তা অচৌবা ধমকা অমা পীবা ঙম্মী। মহাক্লা গোল চনবা নত্রগা চন্দবা হায়বদু নত্তবদা মহাক্লা উৎলিবা শক্তি অদু ৱারোইশিন ওইনিংঙাইনি হায়না সবিলানা মেসিবু থাগৎলদুনা মখা তানা ফোঙদোকখি।

অতোপ্পা গেম হায়বদি স্বিটজরলেন্দগা মায়োক্লদুনা শান্নখিবদা মেসিনা এলজে দি মারিয়াদা য়াম্না ফজবা পাস অমা পিখি অদুবু ঙরাং অর্জেন্টিনানা বেলজিয়মগা শান্নখিবা মেচ অদুদদি গ্রাউন্দ অদু ইকং কংনা উখি অমসুং অর্জেন্টিনানা লাক্কদৌরিবা য়ুমশকৈশা নুমিত্তা শান্নগদৌরিবা মখোয়গী সেমি ফাইনেলদা নেদরলেন্দগা থেংনরগনি।

য়াম্না শিংথানিংঙাই ওইবা গেম শান্নখিবা অর্জেন্টিনাগী শান্নরোই-শিংগীদমক্তা ঐঙোন্দা নুংঙাইবা ফাওই। মালেমদা খ্বাইদগী ফরে হায়না লৌনরিবা টিমশিংগী মরক্তা হৌখিবা চহী ২৪ রোম অর্জেন্টিনাদা লৈবা মীওইশিং ৱর্ল্ড কপকী ফাইনেল য়ৌদুনা টাইটল লৌনবা হোৎনবগী তাঞ্জা অদু ঙাইদুনা লাকখি।

ঐখোয়না শক্তি লৈনা শান্নগদবনি। ঐখোয়গী মায়কৈদগী স্বিটজরলেন্দগা থেংনখিবা মেচ অদুদা এক্সত্রা টাইম হাপ্তুনা শান্নখি। মরম অসিনা ঐখোয়না টিমদা থমগদবা মীৎয়েং অমা ওইনা অদুগুম্বা ইনর্জি অদু মতৌ করম্না রিকভর তৌগদগে হায়বদু খম্বনিংঙাই ওই হায়না সবিলানা মহাক্কী ওইবা মত থমখি।

অমরোমদা বেলজিয়মগা মায়োক্লদুনা শান্নখিবা মেচ অদু ঐঙোন্দদি মহৌশাগী ওইবা মেচ অমা ওইখিদে হায়না মেসিনা ফোঙদোকখি অদুবু মরু ওইনা দিফেন্স লাইন্দা ঐখোয়না য়াম্না ফজনা শান্নবা ঙমখি। ঙরাং থেংনখিবা মেচ অদু ঐখোয়গীদমক্তদি খ্বাইদগী ফজবা মেচশিংগী মনুংদা অমনি খল্লি হায়না মেসিনা ষ্টেদিয়মদা পাউমীশিংদা ফোঙদোকখি।

ৱর্ল্ড কপকী মঙলান মাঙহনবীখ্রে ঃ নিমার- ব্রাজিলগী ষ্টার ষ্ট্রাইক্কর ওইরিবা নিমারনা ঙরাং ফোঙদোক-খিবা অমদা মহাক্লা ৱর্ল্ড কপকী ফাইনেলদা মতিং লৈনা শান্নজগে হায়না মঙজরকখিবা মঙলান অদু মাঙহনবীখ্রে হায়না ফোঙদোকখ্রে।

ফাইনেলদা মতিং লৈনা শান্নজগে হায়না মঙজরকখিবা মঙ অদু মাঙহনবিখ্রে হায়না মমিত্তা ইরা চেন্না ফোঙদোরকখিবনি।

হৌজিক ব্রাজিলনা থেংনগদবা মেচ অনী ৱাৎলি অমসুং ঐহাক্কী নুংশিজরবা টিমমেটশিংনা ফিফা ৱর্ল্ড কপ ২০১৪ গী ত্রোফি লৌননবা পাঙথোকপা য়াবা থৌদাং খুদিংমক শোয়দনা পাঙথোক্কনি হায়বসি ঐহাক্ল া থাজৈ হায়না নিমারনা য়াম্না মথম্মোয় শোক্লা অমসুং ব্রাজিলগী শান্নরোইশিংবু পুক্লিং থৌগৎপা ৱাফম ফোঙদোরকখি।

মশাগী চহী ২২ খক্তা ঙাইরিবা বার্সেলোনাগী ষ্ট্রাইক্করবু হেলিকোপ্টরনা রিও দি জানিরোদা পুদ্রিঙৈ মমাংদা ব্রাজিলগী স্কাদনা টেরেসোপোলিশ কেম্পদা য়াম্না পুক্লি ং নুংশিনা পাঙথোকখিবা ফ্যেররেল অমদা থাগৎপা ফোঙদোকখি।

কলম্বিয়ন দিফেন্দর জুআন জুনিগা হৌখিবা ইরাই নুমিত্তা শান্নখিবা ক্বার্টর ফাইনেল মেচতা শিংনরকখিবা অমদা নিমারগী মনঙ্গন্দা খুউনা এটেক তৌরকখ্রবা মতুংদা ৱর্ল্ড কপকী লেমহৌরিবা মেচশিংদা নিমার শান্নবা য়াওবা ঙম্লরোই হায়না লাউথোরকখি।

লাক্কদৌরিবা লৈবাকপোকপা নুমিত্তা ব্রাজিলনা জর্মনিগানা সেমি ফাইনেলদা থেংনরগনি। মরক অসিদা ফিফানা ফোঙদোরকখিবদা, থোকখিবা থৌদোক অদুগী মতাংদা দিসিপ্লিনরি প্রোসিদিং চথনিংঙাই ওইব্রা ওইদব্রা হায়বদু থিজিল্লি।

অমরোমদা, জুনিগানা ঙরাং ফোঙদোকখিবা অমদা চেলেঞ্জ অদু ঐহাক্লা তৌগে য়াওনা চথখিবা নত্তে। ব্রাজিল অমসুং কলম্বিয়া অনীগী মরক্তা শান্নখিবা গেম অদুগী মনুংদা নিমারনা অশোক অপন নংবদগী অৱাবা তাখিবা অদুগীদমক্তা থম্মোয় শোক্লা নুংঙাইতবা ফোঙদোক্লি হায়না কলম্বিয়াগী দিফেন্দর জুনিগানা নিমারদা থারকখিবা চিঠি অমদা ফোঙদোরকখ্রে।

হন্দক্কী থৌদোক অসি নোর্মল গেমগী এক্সন অদুদগী ওইহল্লকখিবনি। মসিদা ঐঙোন্দা ফত্তবা ৱাখল্লোন নত্রগা থৌশাদবা লৈতে হায়না জুনিগানা নিমারদা ইখিবা চিঠি অদুদা মখা তানা ফোঙদোরকখি।

ব্রাজিলগা কলম্বিয়াগা শান্নখিবা ক্বার্টর ফাইনেল মেচ অদুদা ৮৮ শুবা মিনিটতা নিমারনা বোল কলেক্ট তৌরিঙৈ তাঞ্জাদা জুনিগানা নাকলদগী চোংখৎলগা নিমারদা খুউনা এটেক তৌরকখিবনি। থৌদোক থোকখিবা তাঞ্জা অদুদা ব্রাজিলনা ২-১ দা মাংজিল থাদুনা লৈখি।

ডোক্তরশিংগী ৱারোল মতুং ইন্না নিমারগী য়াংলেন শরু অমা কায়রে।

কলম্বিয়াগী দিফেন্দর অমনা নিমারগী য়াংলেনগী শরুদা এটেক তৌরকখবদা খুদোংথিবা মায়োক্লদুনা লৈরিবা নিমারনা ৱর্ল্ড কপকী ফিফানা ব্রাজিল মিদিয়া চিফ মেচ অহুমগীদমক বেন তৌখ্রে ঃ হৌখিবা জুন ২৮ দা দেলো হোরাইজেন্টিদা চিলিগী মায়োক্তা শান্নখিবা লাষ্ট সিক্সটিনগী মেচ অমগী হাফ মতমদা ব্রাজিলগী শান্নরোইশিংবু হন্থবা মীৎয়েং য়েংখিবগীদমক্তা ব্রাজিলগী চিফ মিদিয়া ওফিসর রোদ্রিগো পেবা মেচ ৩ গীদমক বেন তৌখ্রে।

অথিংবা থমখিবা অসিগা লোয়ননা মিদিয়া চীফতা য়ু এস দোল্লর ১১,২০০ ফাইন থিহনখ্রে। ফিফাগী দিসিপ্লিনরি কম্মিটিনা ব্রাজিলগী মিদিয়া চীফ বেন তৌখিবগা লোয়ননা মখা তাবা মেচ অমসু সস্পেন্দ তৌখ্রে। মসিগী মরু ওইবা মরমদি মিননেরাও ষ্টেদিয়মদা লৈবা টনেলদা চথখিবা ফ্রাকাস অমদা মহাক চেন্নরম্বগী চিলিগী ষ্ট্রাইকর মোরিসিও ইমিলানা ব্রাজিলগী মিদিয়া চীফ অসিনা মহাক্কী মমায়দা কিন্না থিল্লকখি হায়না মরাল শিরি।

মিদিয়া চীফনা চিলিগী ষ্ট্রাইক্করনা খুপাক্লা থাখি হায়বা মরাল য়াজখ্রে। মেচ অদু ১-১ দা দ্রো ওইখিবনি অমসুং ব্রাজিলনা পেনালটি শুট আউটতা মায় পাক্তুনা ক্বার্টর ফাইনেল চংলকখিবনি।

ঙরাং ফিফানা থাদোরকখিবা ষ্টেটমেন্ট অমদা ফোঙদোরকখিবদা, জুলাই ৪ দা কলম্বিয়াগী মায়োক্তা শান্নগদবা মেচ মহাক য়াওরোইদবনি। ব্রাজিলগী মিদিয়া ওফিসর অসিনা লৈবাকপোকপা নুমিত্তা জর্মনিগী মায়োক্তা শান্নগদবা সেমি-ফাইনেল মেচতসু মহাক য়েংবা য়াররোই।

দিসিপ্লিনরি কম্মিটিনা দিসিপ্লিনরি কোদকী অর্টিকল ৪৮ গী মতুং ইন্না মিদিয়া চীফতা স্বিস ফ্রাঙ্ক ১০,০০০ ফাইন থিননবা খঙহনখ্রে।

Quarter Final Match			
No :	Date - Time (IST)	Match	Result
57 Q1	05th - 01:30 AM	Brazil vs Colombia	2-1 --
58 Q2	04th - 09:30 PM	France -- Germany	1-0 --
59 Q3	06th - 01:30 AM	Netherland -- Costa Rica	4-3 --
60 Q4	05th - 09:30 PM	Argentina -- Belgium	1-0 --
Semi Final Match			
No :	Date - Time (IST)	Match	Result
61 S1	09th - 01:30 AM	Brazil -- Germany	--
62 S2	10th - 01:30 AM	Netherland -- Argentina	--
Loosers Final Match			
No :	Date - Time (IST)	Match	Result
63	13th - 01:30 AM	Looser S1 --Looser S2	--
Final Match			
No :	Date - Time (IST)	Match	Result
64	14th - 12:30 AM	Winner S1 -- Winner S2	--

HL-P/120/27/6-26/7

HL-B/1053/7/7-6/8

HL-B/1042/1-31.July

HL-B1031/24/6-23/7

HL-B/1018/15 June - 14 July

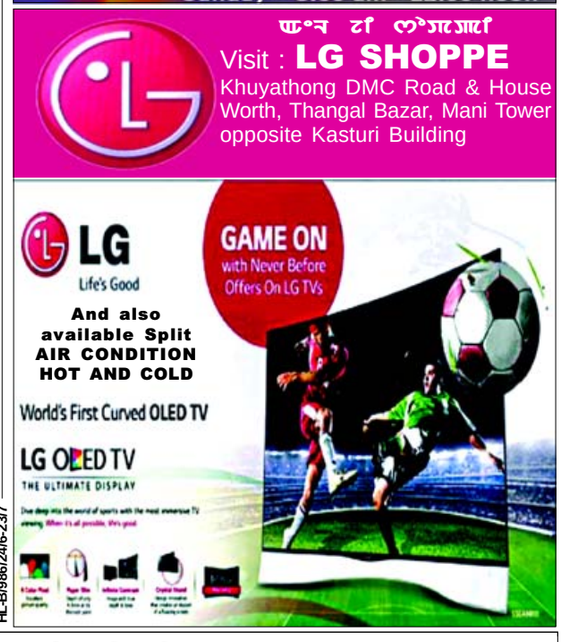

HL-B/986/24/6-23/7

Printed, published by Soubam Niladhaja Singh owned by Soubam Niladhaja Singh published from Sega Road, Thouda Bhabok Leikai, Imphal-795001 & printed at M/s. Kangleipak Printers, Sega Road, Thouda Bhabok Leikai, Imphal, Pucca Building, Ground Floor (Manipur)
Editor : Hemantakumar Ningomba; RNI Registration No. 40746/1978; Tel # (0385) 2440771/2445104 (Advt. Section), (0385) 2445106 (News Section), +91-(0)8414881783 (Readers Care Number), e-mail:hueiyen_lanpao@yahoo.co.in, hueiyen_lanpao@rediffmail.com MNP-409, website:www.hueiyenlanpao.com