১৯৭৫ তা কোইম্বেতোরদা তৌখিবা সেনিয়র নেশনেলদা ঐহাক্না মণিপুর টিমগী কেপ্তেন ওইজরকখি ঃ ৱাই কুমারলাল

রত্নেশ্বরী গোস্বামী

ৱাই কুমারলাল

ইম্ফাল, জুলাই ৯ ঃ

য়েঙকোকপম কুমারলাল (কুমার) কুমজা ১৯৪৫ দা, খোঙমন জোন থ্রি ৱেষ্টতা লৈবা য়েঙকোকপম চাউবা অমদি য়েঙকোকপম ওংবী অপাবী দেবীগী মপারী ওইনা তাইবঙদা খোঙদাবীরকখি। ১৯৬০ গী ময়াই চনশিল্লকপা মতমদগীনা ১৯৭০ গী মতমফাওবা ফুটবোল শান্নরোই ওইবিরকখি। মশাগী চহী ৬৯ হায়রক্লবা ভেটরান প্লেয়র অসিনা মশামক্তা শান্নবিরম্বগী ৱারী কয়া অসুম্না পাউদম্বীরকখি, ঐহাকসি ইষ্টর্ন স্পোর্টিং য়ুনিয়নগী শান্নরোই ওইনা হৌজরকখি। ক্লব অসিনা সেনিয়র "বী" দগী "এ" হেক ফঙবা মথং মথং অনীশুবা চহী ১৯৬৭, সী সী মীট লৌবা মতমসিদা, ঐহাক ক্লবসিদা য়াওজবা ঙম্লকখি। ইষ্টর্ন স্পোর্টিং য়ুনিয়ন্না মমিং য়াম্না লৈরকখিবা অসিদি হোকিদনি। ফুটবোলদদি খরা কোন্না শান্নরকখিবনি। ইষ্টর্নগী ফুটবোল হৌদোকপীরকখিবা অহলশিং অসিগী মরক্তা ঐহাকসু য়াম্না ঙন্না শান্নজবা হৌজরকখি। গেমসি পামজরকপনা গেমসি য়াম্না থৱাই য়াওনা হোৎনজরকখি। ইষ্টর্ননা সী সী মীট লৌখিবা কুমদুদা শান্নখিবা প্লেয়রসি ঐনা নিংশিংজবদা, এল ধনঞ্জয় (গোল কিপ্পর), রুপা (গোল কিপ্পর), এল ইনাওচা শর্ম্মা, অরিবম নিমাই শর্ম্মা (নিমাই দুর্ব্বাশা), মাইবম দেবেন, ঙাঙোম তেজকুমার (তা মঙলেম), আর কে ব্রোজেন, কে মৈনো, ক্ষেত্রিময়ুম ইবোতোম্বী, কাঙবম ইন্দ্রমনি, লাইময়ুম রাধাচরন, ঐহাক ঈশামক... অসিনচিংবনি। ১৯৬৭ তা ইষ্টর্নগা শান্নখিবসি ইম্ফাল স্পোর্টিং ক্লবকনি। ইম্ফাল ক্লবসি ঐখোয়না ৩-০ দা থোইখিবনি। চহীসিদা সী সী মীট চেম্পিয়ন লৌবা ঙমখিবদগী, ফুটবোল য়োকখৎপা পাম্ঙা মীওই কয়াসু থোরকপা

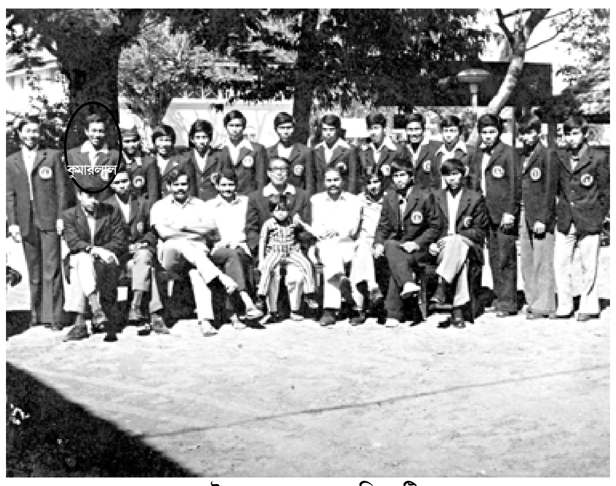

কোইম্বেতোর-১৯৭৫-মণিপুর টিম

হৌরকখি। হৌরকপা মতমদদি প্লেয়রসিসু পঙয়াম য়াম্না লৈরমদে।

অকাউ পরৈ চল্লুরবশিং

ঐনা শান্নরম্বগী মতম হায়জবা তারবদি লৌরেম্বম শ্যামা, খাঙেম্বম জয়, দল্লিয়ু মথঙ, কুঞ্জবী মখোয়গী হেক মথংদনি। ফুটবোল কন্না শান্নজরকপা মতমসিদা, ইন্দিয়াগী মমিং লৈবা ষ্ট্রাইকর ওইবিরম্বা এস মেৱাললনা মণিপুরদা লাক্তুনা কোচিং পীবিরবা অসিদসু ঐহাক য়াওজরকখি। মেৱাললনা অনীশুবা ওইনা লাকখিবা অসিদা, ঐগা ধনঞ্জয়গা ইষ্টর্নদগী লাক্তুনা কোচিংদা শরুক য়াজখি।

১৯৬৯ দদি ঐহাক মণিপুর ফঙবা ঙম্লে। চহীসিদা জোরহাটতা তৌখিবা ওল অসাম ইন্টর দিষ্ট্রিক্টকী টুর্নামেন্টতা ঐহাক য়াওজরকখি। জোরহাটতা চৎমিন্নখিবশিং অদুদি, ইবোচা জাবর, নিঙোম্বম শমুঙৌ, প্রেমকান্ত (গোল কিপ্পর), ভুমেশ্বর, পুর্নচন্দ্র, কৈখু চাওবা, নরেন্দ্র গুরুঙ, এস এস য়ুগী তোম্বী, সয়াঙ কেশো, ট্রাউগী মনি, খুরাইগী পকচাউ ঐহাক্না ঐখোয়সিনি।

মণিপুরনা ষ্টেটহুদ ফঙলবা মতুং, ১৯৭৫ দা টামিল নাদুগী কোইম্বেতোরদা, সেনিয়র নেশনেলগী শান্নবা চৎচবা মতমসিদদি, ঐহাক্না মণিপুর টিমগী কেপ্তেন ওইজরকখি। মপান্দা চৎপা মতমদা, খুদোংচাদবা কয়া অমসু ঐখোয়দি তত্তনা থেঙনজরকখি। ইম্ফাল দিমাপুর লম্বীগী অৱাবা, অদুদগী অমুক ট্রেন্দা কুক-কুক ইন্নদুনা নুমিৎ কয়ানি চুপ্পা চৎপা, হেক য়ৌবগা চাকথেকপমখৈ শাবা নুংশাদা মেচ শান্নবা ... কয়া অসিনা, ঐখোয় অৱাবা কয়া ওইরকখি। অশাংবা জর্নি লাকপদা ইনর্জি লোইথোকখিবনা মরম ওইরগা, ইশাগী থৌনা ফুদোক্তুনা শান্নবসি কয়া ঙম্লকখিদে। চিঙ্গাক্তসু মখোয়গা ঐখোয়গা খেন্নবা ময়াম অমা লৈ। টামিল নাদুদা হাওগদবোই নিঙদুনা চারুবদা, অশিনবগী অশিনবা ঙাক্তা ওইদুনা চাফম খঙখিদবগদু নিংশিংলকই। এঙ্গাং অমা চাগে তৌরুই মঙ্গেগা, হৈগ্রু মরুগা হেক্তা য়াওরমগনি। অদুবু মখোয়গী মপুম মপুম থোঙবা ঙা থোঙবা অদুমদি ফজনা হাওই। ঐহাক ঙসি ফাওবা নিংশিংলি। কেরলা, টামিল নাদুদা শাবা নুংশাসিদি ঐখোয় খাঙবা ঙমদে, ৱানা থোকই। ফিল্ডদা প্লেয়রশিং হুমাং কা হেন্না থোকখিদুনা ফজনা শান্নবা সুকঙম ঙমদে। মখোয়গী নুংশা খুৎশাদু ঐখোয়গা য়াম্না চান্নদে। কোইম্বেতোরদা চৎপা মতমসিদা হোষ্ট টিম টামিল নাদুগী মখুৎতা ঐখোয় ১-০ দা মায়থিরগা হল্লকখিবনি। মখোয়গা ঐখোয়গা শান্নখিবদু গোল চনবা য়াবা চান্সতি য়াম্না ফঙখিবনি। ঐখোয় কা হেন্না হকচাং শোন্থখিবদগী পোরগা হল্লকখিবনি।

১৯৭৫ গী সেনিয়র নেশনেলগা চৎপসিদদি মণিপুর গভর্ণমেন্টকী মখাদা এদ্যুকেশন দিপার্টমেন্টনা শিল্লগা ট্রেক-শুট, ব্লেজর কোটকা পীরে। কোইম্বেতোর চপিদা ঐখোয়বু লুচিংদুনা পুবিখিবসি এলাংবম ওজা বীজয়না মেনেজর অদুগা কোচ ওইনা ওজা কে সনাজাওবা অমদি ওজা আর কে গোজেন্দ্র হায়রিবা মীওইশিং অসিননি।

১৯৭৫ কী সেনিয়র নেশনেলগী কোইম্বেতোর চৎপদা য়াওখিবশিং অদুদি কেপ্তেন ওইনা ঐহাক ঈশামক, টি পুইনা (ভাইস কেপ্তেন), খুরাই ইবোতোম্বী, অদীম কবুই, চাওবা কবুই, নাগমপাল ইবোতোম্বী, টায়েব আলি, সৈত্যজিৎ (গোল কিপ্পর), খুরাই প্রেমকান্তা, পী নীলকমল, সেকমাই ইঙোবী, টিদ্দিম এম রতন, নিশাগী অজিৎ... অসিনচিংবনি।

ইন্দিয়াগী মীংচৎ পুরকখ্রবা বোদি বিল্ডিংশিং ওকখ্রে

ইম্ফাল, জুলাই ৮ ঃ

ওল মণিপুর জিম্নাজিয়ম ৱেলফেয়র এসোসিএশন্না শিন্দুনা হৌখিবা চহীশিংদা পাঙথোকখিবা নেশনেল অমসুং ইন্টরনেশনেল চেম্পিয়নশিপশিংদা মেদল লৌরক্তুনা লমদমসিগীদা নত্তনা ইন্দিয়াগী মীংচৎ পুরকখ্রবা লমদমসিগী বোদি বিল্ডরশিং ওকপগী থৌরম অমা ঙসি ক্লাসিক হোটেলদা পাঙথোকখ্রে।

শক্লাইরবা বোদি বিল্ডরশিং ওকপগী থৌরম অদুদা ৱার্ক্স মিনিষ্টর ডাঃ কে ঐচ রতনকুমার, ওল মণিপুর জিম্নাজিয়ম ৱেলফেয়র এসোসিএশনগী প্রসিদেন্ট এন রতন, স্পোর্টস অমসুং টুরিজমগী পার্লিয়ামেন্টরি সেক্রেটরি এম পৃথিবীরাজ, মণিপুর ওলেম্পিক এসোসিএশন অমসুং মণিপুর বেদমিন্টন এসোসিএশনগী প্রসিদেন্ট বিজয় কোইজম, সুরজকুমার ওক্রম, ক্লাসিক হোটেলগী মেনেজিং দাইরেক্টর ডাঃ টি ঐচ ধবলি সিংহ, স্পিসিয়েল কন্ট্রেক্টর ঐচ বিক্রম সিংহ অমসুং টি ঐচ দোজেন্দ্রোনা মথংশিংনা চিফ গেষ্ট, প্রসিদেন্ট অমসুং গেষ্ট ওফ ওনর ওইনা শরুক য়াদুনা বোদি বিল্ডরশিং অমসুং ওফিসলশিংদা অচম্বা খুদোল পোৎশিং য়েন্থোকখি।

থৌরমদুদা ৱা ঙাংলদুনা চীফ গেষ্ট ওইখিবা ৱার্ক্স মিনিষ্টর ডাঃ কে ঐচ রতন কুমারনা হায়, লমদমসিগী শান্নরোইশিং অসি লাইরবা ইমুংদগীনা অয়াম্বা ওই। মখোয়না ঙসি লমদমসিগীদা নত্তনা ইন্দিয়াগী মীংচৎ পুরক্লিবা অসি মখোয়গী হোৎনজমলননি। গভর্ণমেন্ট অসিসু শেল থুমগী অৱাবা কয়া লৈবা মরম্না ঐখোয়গী শান্নরোইশিং অসিগী নীংবা থুংহনবা ঙমদে। অদুম ওইনমক ঐখোয় হোৎনবা লেপ্পা য়াদে হায়খি।

থৌরমদুদা গেষ্ট ওফ ওনর ওইখিবা এম পৃথিবীরাজনা হায়, মণিপুর অসি স্পোর্টসকী পৱার হাওসনি হায়নৈ। অদুবু মশান্না ময়ামশিং অসিদগী বোদি বিল্ডিং মশান্না অসিনা ঐখোয়গী হেন্না চান্নবা মশান্না অসিদা লমচৎ ফজবা, হকচাং ফবা কয়া য়াওরি। হৌজিক্তি গ্লোবেলগী সুপর পৱার ওইগে হায়রবদি স্পোর্টস ফৎতবা য়াদে। স্পোর্টসতা ফৱবা মতম অদুদা লৈবাক অদু মালেমদা মশক খঙগদৌরিবনি। ঙসি ওল মণিপুর জিম্নাজিয়ম ৱেলফেয়র এসোসিএশন্না হোৎনরিবা অসি লেপ্তুনা হোৎনদুনা হেন্না ফৱা শান্নরোই পুথোকপা ঙম্নবা হোৎনসি হায়খি।

ঙসি বোদি বিল্ডরশিং ওকপগী থৌরম অদুগা মরী লৈননা চহী অসিদা ইম্ফালদা পাঙথোকখিবা জুনিয়র মিষ্টর ইন্দিয়া বোদি বিল্ডিং চেম্পিয়নশিপ অদুদা পাঙথোকখিবা জজেস একজামিনেশনদা মায় পাক্লক্লবা এসোসিএশনগী নেশনেল জজ ওইরবা এন রতন, নেপ্রাম কিশন, বিপিন নোংমাইথেম, ৱাই নিলবির, কে ঐচ প্রদিপকুমার অমসুং কে ঐচ হেমন্তসু ওক্তুনা অচম্বা খুদোল পোৎ পীদুনা ইকাই খুম্নবা উৎখি।

নেশনেল অমসুং ইন্টরনেশনেল বোদি বিল্ডর পুন্না ৬৭ তা ওল মণিপুর জিম্নাজিয়ম ৱেলফেয়র এসোসিএশনগী মায়কৈদগী অচম্বা খুদোল পোৎ পীদুনা ইকায় কুম্নবা উৎখি। হায়রিবা বোদি বিল্ডরশিং অদুগী মনুংদা শক্লাইরবা শান্নরোই মিষ্টর ৱর্ল্ড অমসুং মিষ্টর ইন্দিয়াগী মীংথোল লৌখ্রবা অরাম্বম বোবি, মিষ্টর ৱর্ল্দদা অহুমশুবা পোজিশন তাখ্রবা কে ঐচ প্রদিপকুমার, মিষ্টর ৱর্ল্ডদা মঙাশুবা তাখ্রবা নাওরেম লন্দন, নুপীগীদা ৱর্ল্ডগী মঙাশুবা তাখ্রবী কে রেবিতা দেবী অমসুং জুনিয়র মিষ্টর ৱর্ল্ডদা অহুমশুবা তাখ্রবা দল্লিয়ু কিরন য়াওখি। লোয়নন্না শক্লাইরবা বোদি বিল্ডর বোরুন য়ুম্নাম অমসুং মহাক্কী লোয়নবী ৱাই মোমোতা লোয়নন্না জুনিয়র মিষ্টর ইন্দিয়াগী মীংথোলদা নত্তনা মিষ্টর মণিপুর অমসুং মিষ্টর ইষ্টর্ন ইন্দিয়াগী মীংথোল লৌখ্রবা এন সুরজ য়াওখি।

ইন্দিয়ানা কুমজা ২০১৯ গী এসিয়ন গেমস পাঙথোক্লবা বিদ তৌনবা হোৎনবগী থৌরাং তোকখ্রে

মুম্বাই, জুলাই ৯ ঃ

কুমজা ২০১৯ দা পাঙথোক্কদবা এসিয়ন গেমসগীদমক্তা ইন্দিয়ানা য়ুম্বু ওইননবা হোৎনবগী বিদ সবমিট তৌনবা হোৎনবগী থৌরাং তোকখ্রে। গেমস অসি পাঙথোক্লবগীদমক থল্লকখিবা দেদলাইন অদুগী মনুংদা চপ চানা বিদ তৌবা ঙম্লোইদ্দা ফিভম লৈবনা গেমস অসিগী বিদ তৌনবা হোৎনবগী থৌরাং তোকখিবনি হায়না ইন্দিয়ন ওলেম্পিক এসোসিএশন (আই ও এ) না ন্যুজ এজেন্সি অমদা ফোঙদোকখ্রে।

গেমস অসি পাঙথোক্লনবা এৱার্দ অদু কুমজা ২০১২ গী নবেম্বর থাদা ইন্দোনেজিয়াগী সহর সুরবয়াগী মাংওইননা পীখিবনি। তৌইগুম্বসুং ভিএটনামিজ কেপিটেলনা এপ্রিল থাদা য়ুম্বু ওইদুনা পাঙথোক্কদবা গেমস অসিদা তঙাইফদবা মল্টি-স্পোর্টস ইভেন্ট অদুগীদমক শেল থুমগী ওইবা ফিভম মায়োক্লবা ঙম্লরোই হায়বগী অকিবা লৈরকপদগী ভিএটনামিজ কেপিটেলনা য়ুম্বু ওইনবা হোৎনবা তোকখিবনি।

ইন্দিয়ানা গেমস অসি পাঙথোক্ল বগীদমক বিদ তৌননবা ৱারেপ অমা য়াম্না থেংনা লৌরকখিবনি অমসুং ওলেম্পিক কাউন্সিল ওফ এসিয়া (ও সি এ) না লৈবাক অসিগী মায়কৈদগী প্রপোজেল অমা থাঙ্গৎলক্লবগীদমক জুলাই ১ ফাওবা দেটলাইন শাংদোরকখিবনি। অদুবু ইন্দিয়ানা হায়রিবা দেটলাইন অসি ঙাকপা ঙম্লক্তবদগী কুমজা ২০১৯ গী এসিয়ন গেমস য়ুম্বু ওইদুনা পাঙথোক্লবা বিদ তৌবগী থৌরাং তোকখিবনি হায়না আইও এগী সেক্রেটরি জেনরেল রজিব মহেতোনা ফোঙদোকখি।

হৌজিক্তি কুমজা ২০১৯ গী এসিয়ন গেমস বিদ তৌননবগী অহেনবা খুদোংচাবা অদু লৈত্রে হায়না টেলিফোন্দা মেহতানা মখা তানা ফোঙদোরকখি।

ও সি এগী মায়কৈদগী দেদলাইন শাংদোকপিনবা ঐখোয়না হান্না তকশিনবা লৈখ্রে। মদুগী মতুং ইন্না ও সি এনা থল্লকখিবা দেদলাইন অদু লোইখ্রে। হৌজিক্তি ঐখোয়না প্রাইম মিনিষ্টর উন্নবা হোৎনরকখিবা থৌরাংশিং অদু ফেল ওইরে হায়খি।

য়াম্না থম্মোয় শেংনা হায়রবদা থৌরাং অসিগীদমক্তা থবক পায়খৎনবা হোৎনবা হায়বসি য়াম্না তেল্লবা মতমগী মনুংদা ওইবনিনা হিরম অসিগী মতাংদা কনাদসু মরাল শিনিংঙাই লৈতে।

গভর্ণমেন্ট নত্রগা আই ও এদা মরাল শিনিংঙাই ওইদে। ঐখোয়গী মায়কৈদগী হেক ঙম্বা থাক্তা হোৎনখিবনি অদুবু মদু মতিক চাবা ওইখিদ্রে হায়না আই ও এগী অতোপ্পা ওফিসলশিংনা ফোঙদোরকখি।

অতৈ অতোপ্পা আই ও এগী ওফিসলশিংনা ৱার্নিং তৌখিবা অমদা অনৌবা গভর্ণমেন্ট অমা মে থাগী অথেংবা মতমদা শক্তি পায়রকখিবনা ফোর্মল বিদ তৌননবা হোৎনবদা মতিক চাবা মতম ফংলরোই হায়না ৱার্নিং তৌরকখি।

হৌখিবা নিংথৌকাবা নুমিত্তা মখোয়না য়ুনাইটেদ ফ্রন্ট অমা প্রজেক্ট তৌখি। ঐহাক ইশামক্তা মপুং ফানা ঐহাক্কী সেক্রেটরি জেনরেলবু শৌগৎলি অমসুং মহাক্না করি ৱাফম থমখিবগে হায়বদুসু শৌগৎলি হায়না আই ও এগী প্রসিদেন্ট এন রামাচন্দ্রন্না চেন্নাইদগী ন্যুজ এজেন্সি অমদা ফোঙদোরকখি।

কুমজা ১৯৫১ দা ইহান হানবা ওইনা পাঙথোকখিবা এসিয়ন গেমস অসিগী ওইনা স্পোর্টস ৪০ রোম্না য়াওরি অমসুং মসিদা লৈবাক ৪৫ দগী লাকপা এঠলেটশিংনা শরুক য়াখি।

ন্যু দেল্লিনা কুমজা ১৯৫১ দা ইহান হানবা ওইনা এসিয়ন গেমসকী য়ুম্বু ওইখি অমসুং কুমজা ১৯৮২ দা ৯ লকশুবা ওইনা ইন্দিয়ানা গেমস অসিগী য়ুম্বু ওইখি। ইন্দিয়ন কেপিটেলনা কুমজা ২০১০ গী কম্মনৱেল্থ গেমসগী য়ুম্বসু ওইখি।

অনীশুবা জুকো ভেল্লি ট্রেক্কিং মায় পাক্লা পাঙথোকখ্রে

ইম্ফাল, জুলাই ৯ ঃ

মণিপুর মাওন্টেনিয়ারিং এন্দ ট্রেক্কিং এসোসিএশন (এম এম টি এ) না শিন্দুনা এম এম টি এগী মীওই ২৩ না শাবা টিম অমনা জুকো ভেল্লি অমসুং মাওন্ট ইসি ট্রেক্কিং একজিভিশন মায় পাক্লা পাঙথোকখ্রে।

এম এম টি এগী ট্রেজরর এন জি পোবিত্রোন্না লুচিংদুনা চৎখিবা খোঙচৎ অদুদা নুপী মঙা শরুক য়াখি। হায়রিবা টিম অসি হৌখিবা তাং ৫ দা ইম্ফাল থাদোকখিবনি। টিম অদুনা মণিপুরগী ঙমখৈ ওইরিবা মাও পোটেটো ফার্মদা চৎতুনা জুকো ভেল্লি তাবা লম্বী অসি ৱর্ল্ড ইনভাইরোনমেন্ট দেগা মরী লৈননা প্রমোট তৌনবনি হায়রি।

থা অনী চুপ্পা পাঙথোকখিবা জুকো ভেল্লি ট্রেক্কিংগী খোঙচৎ অদু মায় পাক্লা পাঙথোকখিবা অসিনা তুংদা লাক্কদবা লমদমসিগী ট্রেক্করশিংনা মখোয় মখোয়গী গাড়িশিং অদু মাও পোটেটো ফার্ম ফাওরগা মণিপুর ৱাটর পোইন্ট তম্না যৌগৎপা য়ারগনি। মসিনা জুকো ভেল্লি তম্না য়াম্না নুংঙাইনা চৎপা য়ারগনি লোয়নন্না মাওন্ট ইসিগী মতোন ফাওবা য়ৌবা ঙম্লগনি। মসিগী খোঙচৎ অসি মণিপুরগী মনুংদা খ্বাইদগী নুংঙাইবা এদভেঞ্চর অমা ওইগনি হায়না এম এম টি এগী চেরোল অমনা হায়রি।

ওল মণিপুর পেন্টরস এসোসিএশন শেমখ্রে

ইম্ফাল, জুলাই ৯ ঃ

ঙসি অয়ুক পুং ১০ তাবা মতমদা ওল মণিপুর মেনপৱার অপলিমেন্ট সেন্তর (অম্মুক) কী শঙলেন্দা শ্রী এস বিমোলচন্দ্র সিংহনা ময়াই তাংবল লৌদুনা অম্মুক্কী লমজিং মখাদা মচুমমেন তৈবা, শেম্বদা খুৎ হৈরবা য়েলহৌ শিল্পীশিংগী ওইবা লুপ ওল মণিপুর পেন্টরস এসোসিএশন (এমপা) কৌবা মীওই ১১ না শাবা চহী ৫ থৌপুনবা লুপ অমা শেমখ্রে হায়রি।

থৌ পুনবা খনখ্রবা মীওই ১১ অদুদি এস দামুদোর প্রসিদেন্ট, সি ঐচ সরিতা ভাইস প্রসিদেন্ট, এস অমর জেনরেল সেক্রেটরি, এস হেরোজিৎ ওর্গেনাইজেশন সেক্রেটরি, এ দেম্বা ফাইনান্স সেক্রেটরি, দি পৌগাংলুঙ জোইন্ট সেক্রেটরিনি। একজিক্যুটিভ মেম্বরশিংদা এন হেরোজিৎ, এ জিবন, এস কান্তা মীতৈ, এস জয়চন্দ্র অমদি এস বিমোলনি হায়না ওল মণিপুর মেনপৱার অপলিমেন্ট সেন্তরগী ভাইস প্রসিদেন্টনা থাদোরকপা চেরোল অমদা হায়রি।

NOTICE

The 9th July, 2014

It is hereby notified that The Clinic Previously known as "Clinic Maroodyan (OASIS)" situated at Pureilomba Khongnangkhong has been renamed to RIAG'S REMEDY HOSPITAL AND RESEARCH CENTER with new Management/Proprietors providing new medical and clinical care to citizens of the State.

Sd/-
Managing Director
HL-P/560/10 RIAG'S Remedy Hospital & Research Center

IN THE COURT OF SUB-DEPUTY COLLECTOR, IMPHAL EAST SAWOMBUNG

Ref : Mutation Case No. 557/SDC/SWG of 2014

Parties : Thongam Bokul Meitei S/o Late Ibopishak Singh of Sangsabi .... *Petitioners*

Versus

(Late Pattadar) Thongam Ibopishak Singh S/o Late Bira Singh of Sangsabi .... *Opposite Party*

NOTICE

Sawombung, the 7th July, 2014

Under Section 46(3) of MLR & LR Act 1960 গী মতুং ইন্না মরী লৈনবা মীওইশিংদা খঙহল্লি মদুদি ঈ: ঈ: তহশিলগী খুল নং: ৬০-সংসাবী পাট্টা নং ৬৬/৬৪৬ অনৌবা দাগ নং: ১০৬০/১৪০০ মোট এরিয়া ১.২৪ একর চাওবা ফৌরেল লৌফমগী পট্টদার থোঙাম ইবোপিশক সিংহ মৃত্যু ওইখ্রে। মরম অসিনা মথক্কী দংকারি অসিনা মৃত্যু পট্টদারগী মিং কল্লগা মহাক্কী মমিংদা নামা পানবীরো হায়না উক্ত কোর্ট অসিদা দরখাষ্ট থারক্লে। মরম অসিনা লম অসিগা মরী লৈনবা কনাগুম্বা মীওইশিংনা আপতি/ওবজেক্সন তৌনিংবা লৈরবদি পাউচে অসিনা ফোংবা নুমিৎতগী নুমিৎ ৭ (তরেৎ) নিগী মনুংদা উক্ত কোর্ট অসিদা লাক্তুনা অইবা চে ওইনা আপতি পীরবা য়াগনি, মতুংদা লাকপা আপতি চে লৌজরোই। কোর্টকী হৌনবী মতুং ইন্না থবক মখা চথরগনি।

Sd/- **S. Lunguiba Thangal**
HL-P/559/10 Sub-Deputy Collector/Imphal East Sawombung

IN THE COURT OF SUB-DEPUTY COLLECTOR, IMPHAL EAST SAWOMBUNG

Ref : Mutation Case No. 552/SDC/SWG of 2014

Parties : 1. Thangjam Babudhon Singh S/o (L) Tomchou Singh of Santipur
2. -do- Lukhoi Singh S/o (L) -do- of -do-
3. -do- Ibobi Singh S/o (L) -do- of -do-
4. -do- (N) Ibemhal Devi D/o (L) -do- of -do-
5. -do- (N) Ibempishak Devi D/o (L) -do- of -do-
6. -do- (N) Sumati Devi D/o (L) -do- of -do-
7. -do- (N) Akashini Devi D/o (L) -do- of -do-
8. -do- (N) Ibetombi Devi D/o (L) -do- of -do-
.... *Petitioners*

Versus

(Late Pattadar) Thangjam Tomchou Singh S/o (L) Chaoba Singh of Santipur .... *Opposite Party*

NOTICE

Sawombung, the 7th July, 2014

Under Section 46(3) of MLR & LR Act 1960 গী মতুং ইন্না মরী লৈনবা মীওইশিংদা খঙহল্লি মদুদি ঈ: ঈ: তহশিলগী খুল নং: ৬৯-কমেং পাট্টা নং ২৫৪ অনৌবা দাগ নং: ৭৩ মোট এরিয়া ১.১৫ একর চাওবা ইম্ফোল লৌফমগী পট্টদার থাংজম তোমচৌ সিংহ মৃত্যু ওইখ্রে। মরম অসিনা মথক্কী দংকারিশিং অসিনা মৃত্যু পট্টদারগী মিং কল্লগা মখোয়গী মমিংদা নামা পানবীরো হায়না উক্ত কোর্ট অসিদা দরখাষ্ট থারক্লে। মরম অসিনা লম অসিগা মরী লৈনবা কনাগুম্বা মীওইশিংনা আপতি/ওবজেক্সন তৌনিংবা লৈরবদি পাউচে অসিনা ফোংবা নুমিৎতগী নুমিৎ ৭ (তরেৎ) নিগী মনুংদা উক্ত কোর্ট অসিদা লাক্তুনা অইবা চে ওইনা আপতি পীরবা য়াগনি, মতুংদা লাকপা আপতি চে লৌজরোই। কোর্টকী হৌনবী মতুং ইন্না থবক মখা চথরগনি।

Sd/- **S. Lunguiba Thangal**
HL-P/559/10 Sub-Deputy Collector/Imphal East Sawombung

IN THE COURT OF SUB-DEPUTY COLLECTOR, IMPHAL EAST SAWOMBUNG

Ref : Mutation Case No. 509/SDC/SWG of 2014

Parties : Taorem Ranjit Singh S/o Late Chaoba Singh of Seijang Awang Leikai .... *Petitioners*

Versus

Leitongbam Martha D/o Kamei Bandai of Lairikyengbam Leikai .... *Opposite Party*

NOTICE

Sawombung, the 9th July, 2014

Mut case no. 509 of 2014, dt. 24/6/14 গী হুইয়েন লানপাউগী খবরদা পাট্টাদারগী মমিং Leitongbam Martha Singh হায়না হাপখিবদু Leitongbam Martha D/o Kamei Bandai Lairikyengbam Leikai হায়না হাইগদবনি হায়না চুমথোকচরি।

Sd/- **S. Lunguiba Thangal**
HL-P/559/10 Sub-Deputy Collector/Imphal East Sawombung

IN THE COURT OF SUB-DEPUTY COLLECTOR, IMPHAL EAST SAWOMBUNG

Ref : Mutation Case No. 560/SDC/SWG of 2014

Parties : Chandam Ibohanbi Singh S/o Late Bira Singh of Khurai Konsam Leikai .... *Petitioners*

Versus

(Late Pattadar) Chandam Bir Singh S/o Gouramani Singh of Khurai Konsam Leikai .... *Opposite Party*

NOTICE

Sawombung, the 8th July, 2014

Under Section 46(3) of MLR & LR Act 1960 গী মতুং ইন্না মরী লৈনবা মীওইশিংদা খঙহল্লি মদুদি ঈ: ঈ: তহশিলগী খুল নং: ৩৫-ফকনুং পাট্টা নং ১০৪, ১০৯ অমসুং ২৯৬ অনৌবা দাগ নং: ৫০৫, ৫১১, ৫৪৬ মোট এরিয়া অপুনবা ২.১০ একর চাওবা ফৌরেল লৌফমগী পট্টদার চান্দম বিরা সিংহ মৃত্যু ওইখ্রে। মরম অসিনা মথক্কী দংকারি অসিনা মৃত্যু পট্টদারগী মিং কল্লগা মহাক্কী মমিংদা নামা পানবীরো হায়না উক্ত কোর্ট অসিদা দরখাষ্ট থারক্লে। মরম অসিনা লম অসিগা মরী লৈনবা কনাগুম্বা মীওইশিংনা আপতি/ওবজেক্সন তৌনিংবা লৈরবদি পাউচে অসিনা ফোংবা নুমিৎতগী নুমিৎ ৭ (তরেৎ) নিগী মনুংদা উক্ত কোর্ট অসিদা লাক্তুনা অইবা চে ওইনা আপতি পীরবা য়াগনি, মতুংদা লাকপা আপতি চে লৌজরোই। কোর্টকী হৌনবী মতুং ইন্না থবক মখা চথরগনি।

Sd/- **S. Lunguiba Thangal**
HL-P/559/10 Sub-Deputy Collector/Imphal East Sawombung

/দরখাষ্ট কৌজরি

Regd. no. KPL/232/Com.Estd. of 2013
Government of Manipur

1. Banking Staff, Insurance Sector for HDFC, Kotak, City, AXIS etc.
2. Official Staff for district wise OBC-20, SC-32, ST-32, GEN-11
3. Air Ticketing Staff in Imphal
4. Micro Finance Office / Hospital in Imphal
5. Airport Vacancy for Imphal / Guwahati / Delhi

Sl.	Qualification	No. of Post	Salary
1.	X - Graduate	57	10,000-35,000/-
2.	VIII - Graduate	95	4,500-15,000/-
3.	X - XII	12	8,000-15,000/-
4.	VIII - XII	42	4,000-15,000/-
5.	VIII - Graduate	34	10,000-25,000/-

Interview : 17/07/2014
Last date: 16/07/2014

Sd/-
Bright Community Centre
Wahengbam Leikai, Near Bheigo Hotel
8014762842, 8131885255

HL-P/427/3,5,7,9,10,11... 5jul

EMPLOYMENT NOTICE

Dept. Commerce & Industries (Regd. No. 2013/14/6/02605DF 0E 67D9)

1. **HDFC, ICICI, AXIS, INDUS:** Asst. Manager-5, A/O-10, R/O-8, S/O-9.
2. **IMPHAL AIRPORT & OTHERS** : Ground staff - 10, Air Ticketing -15 (Imphal), Loader - 15 & Driver - 5.
3. **IT STAFF:** Telicos, utility sector, Aviation, Govt. (Law and order & E.Govt.) Training provides first time in Imphal by Appin Technology Lab.
4. **STAFF NURSE:** (GNM-20 & B.Sc.-15 for Imphal & Guwahati),
5. **Staff for Indian Oil Corpn.,Govt. Hospital & Others :** Manager-2, Office Asst-4, Front Office-3, Receiptionist-4,BEO-4, BPO-10, Sales Boys/ Sales Girls-5, Security-20 & Supervisor-5.

Sl.	Qualn.	Salary	Sl.	Qualn.	Salary
1.	X– Grad.	10000 – 20,000	4.	VIII – Grad.	4,500 - 15,000
2.	VIII–Grad.	8,000 - 25,000	5.	VIII – Grad.	4,500 - 12,000
3.	XII–Grad.(IT knowledge & Fresher)	25,000 – No bar			

Last Submission: 14/07/2014. Interview date:- 16/07/2014

Elite Enterpreneurs :- # 8119833740 / 8014885576
Keishamthong Moirangninthou Leirak near Pizza D-Cafe

HL-P/318/3,5,7,8,9,10,11,12,14,15

/কাওঙমদেকো ইমাগী ইবুংঙো কিসন

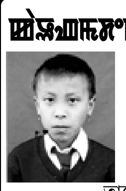

(তাং ৩১-১০-১৯৯৫-১০-৭-২০১২ ইং)

ইচাগী চহিগী কুমওন্না লাকপদা ইমাগী মাংদা
শংশংনা লেপ্পরেদো ঙসিদি। ইমাগী নাকোংদা তাররে
"ইমা" হায়বা ইচাগী নুংশিবা ৱাহৈদু। নংগী বাজি অমদি
তামোয়াই, নমান্নবা কয়ানা নংবু কাওবা লৈতনা নিংশিংলিদো।
ইমাগী ইবুংঙো! নিংশিংলরোই য়াদে। কপ্পরোই
খাম্বা ঙমদে মিৎলুদগী পিরাংসি। ঙসিসু ইমানা নংবু
ইথা নুংদা চেৎনা কোন্দুনা থল্লি।
থাবুম মশিং কয়া লানখ্রে। কুমজা মশিং অনীরক
শুরক্লে, ইচাগী নুংশিবা শকফম, নুংশিবা ৱাহৈ তাখিদবা।
হয়েংমুক্কী মপোক্তা হল্লক্তুনা ইমুং অসিদা পোক্লকখো
হায়না ইমানা অৱাবগী পনদোম লোম্লবা মৈচাক খাঙলি।
ইমাগী ইবুংঙো! ঈশ্বরগী নাক্তা হৈনম লৈনম্না
চুরবা স্বর্গগী লৈকোন্দা ঈংনা চিক্লা ইচাগী থৱাইনা লৈবা ওইয়ুকো।
নহাক্কী কাইনা মৈচাক খাংলিবা নমা অমদি নপা:-

শ্রী লিশম কমল সিংহ
লিশম ওংবী ইনাওবী দেবী
থৌবাল হাওখা মনিং হৈবি মখোং

HL-P/558/10 -২০১৪