হুইয়েন লানপাও
ঋষিবার, য়ুমশকৈশা, ৫৫৫, ৪০৬৭
৪৪৭৫৮ ঋগী, ৬৪০ ৭৫৮ ঋগী
হুইয়েন লানপাউ
ইম্ফাল, য়ুমশকৈশা, জুলাই ২২, ২০১৫
৩৯শুবা চহী, ১৩০শুবা মশীং

পেন্দবগী খোল্লাও

চাইথোরকপা ৱাখল

নরেন্দ্র নিঙোম্বা

'ঈহৌ হৌরিবশিংনসু লান তৌনবগী মওং অমরোমদা চৎথবা মানবা খরসু উবদি ফংই। ষ্টেট ফোর্সনসু খুৎ হনবগী মওংদা কা অমা হেনজিন্না ঈহৌ ঙাকপদসু হেনমল্লি। তৌরিবা মওং অসিদি লান নত্তে'

মণিপুরসি পেন্দবা মপান শারে। পেন্দ-পেন্দ্রবা ময়াম অমা থোরক্লে। অসুক য়াম্না পেন্নরম্লোই হায়বসি থাজরুদে। অদুবু ফনা নিংথিজনা পেন্নরমদ্রে। পেন্নদবা ময়াম্না চোঙথোরক্তুনা পেন্দবা ৱাকৎ মীফম ফম্বা, পেন্দবা খোল্লাউ লাউরকপা, পেন্দবা খোঙচৎ চৎলকপা, পেন্দবা নাওরি, পেন্দবা নুঙদুম কয়া লঙলকপা মীৎনা উরে। অসুক্কী মতিক পেন্নদ্রে। ময়ুমদা চরা হেল্লবা, মফি শেৎনিংঙাই লৈজদ্রবা, ইশম শম্না হায়রবদা শেৎপা-চাবা মনিং থুংজদ্রবা কয়া অমা ঐখোয়গী খুন্নাই অসিদা লৈরি। লৈরিবা ময়াম অসি নোংমতা ঐ পেন্দ্রে হায়দুনা সরক্তা থোক্লগা লাউ খোঙলদে, মাগী পেন্দ্রিবা কয়া অদু মেনখৎনবা খা-রাই খঙদনা কোইচেন চেন্দুনা হোৎনরি। লৈশাবীনা পাখঙ মীনম্বা, পাখঙনা লৈশাবী মীনম্বা, মীনম্বীরবশিং অদুগী থম্মোয়দো অসুক্কী মতিক পেন্নদে হায়বসি ৱারী লাইরিক্তা থেংনৈ। অদুবু মখোয় পেন্দ্রে হায়দুনা অদুক মচি-মচিদা তুমিন্না অৱা-মৈচাক খাঙজবা নত্তনা মীরক্তা থোক্তুনা নত্রগা লম্বী সরক্তা লাউ খোঙদুনা অমুক্তা তৌদে। মখোয়গী পেন্দবদুনা মতা অমনি।

হন্দক মীয়াম্না পেন্নদ্রিবসিমদি ওন্থোক্লা ময়াক কনবা, খুন্নাই অমা তুম্না মাঙখিবা য়াবগী অকিবা কয়া অদুনা পেন্নদবা খোল্লাউ ময়াম অমা কনামত্তদা হৌনরুবা নাইদনা থোরকপনি। কয়ামুক য়াম্না পেন্নদ্রবগে হায়ববু লোইরে, সিদৈ হেন্না পেন্দ্রে হায়নিংঙাই লৈত্রে, নহা-অহল, নুপী-নুপা অমত্তা খাইদ্রে। মদুদগী হেন্দোক্তুনা পীক্তা-পীকপা অঙাং ফাওবা য়াওনা পেন্দবগী খোঙজংদা খোল্লাউ লাউদুনা থোরক্লবনি। কয়াদা পেন্নখিদ্রবনো? হন্দক মীয়াম্না হৌখিবা ঈহৌসি কৈদৌনুংদা নমথবা ঙক্লোই। মৈতৈ পাউরৌদা হায়নবা লৈবনি, **নুপী অঙাং লৌরি য়ুম্ফম** হায়দনা। মরিল ফরে হায়বা অমত্তনা মীগী নুপী অঙাংদা কারন তাবা, মীগী লৌরি য়ুম্ফমদা কারন ফুজিল্লকপা য়াবা নত্তে। শোনগেরা-কনগেরা খুদৈ তাখৎত্তনা, পাম্বোম থেকৎতনা হেক্তা থোরকপনি। লমগা হেল্লু য়াপোত্তে। মদু হন্দক মণিপুরদা থোকপৈ ৱানি। কুইরে মণিপুরদা মীতোপ মীয়ানচাগী ৱাফমসি অরুবা অচৌবা ৱাফম অমা ওইনা লাক্লিবসি। কুমজা ১৯৮০ গী মমাং আ মমাংদগী হৌনা মীয়ামগী থম্মোয়দা লমদম অসিদা হোঙলক্লিবা য়ুমলিং খুলিংবা অমদি পুন্সিরোলদা শীংনরকপা কয়াগী মতাংদা ওমদুনা লৈরকপা। মদু ১৯৮০ দা মৈগী চীংগুম পোকখায়রক্তুনা **গো বেক ফোরেন্নর** হায়বা ঈহৌ হৌরক্লিবসি। ঈহৌসি মমাঙদসু অদুম লৈখ্রবনি অদুবু অকনবা ঈহৌ অমা ওইনা কুম অসিদা মহৈরোয় লুপ অনী - এমসু অমদি এমসকোক অনীনা ঈহৌ অসি কন্না হৌরকখিবনি। মসিদা মহৈরোয় অনী লুখোই অমদি প্রেমানন্দা লৈখিদ্রবনি। লাকচনিংবা ৱারমদি ঈহৌ অসি ঙসি ঙরাংগী ঈহৌ নত্তে। মীতোপ মীয়ানচা চঙলকপদা অপীকপা ফুরুপ অসিগী তুংলমচৎ য়েংলগা মমাংঙৈ নিংথৌ পাল্লিঙৈ মতমদগী হৌনা চৎনদুনা লাক্লবা ফোরেন্নর পার্মিট হায়বা অমসু চৎনদুনা লৈরম্মীবনি। হৌজিক মণিপুরগীওইরিবা ফীভম অসি য়েংলগদি মতম খরগী মতুংদা মীতোপ মীয়ানচাশিংনা অঙকপা ফংনা হেনগৎলক্লিবা মশিং অসি করম্না থিংহৌবা য়াবগে হায়বগী কাঙলোন অমা শেমসি হায়বনি। ৱাফমসিদি তশেংনা অফবা ৱাফমনি। অসিগুম্বা ফীভম অসিদা গভর্ণমেন্টকী মায়কৈদগীসু ঈহৌ অসি অরিবা ঈহৌনি হায়বসি মুন্না খঙনরিবা ঙাক্তনি। হৌজিক গভর্ণমেন্ট পায়রিবা গভর্ণমেন্টখক্কী ৱা নত্তনা মমাঙ মমাঙদা পায়রম্বা গভর্ণমেন্টকী মনুং চন্না লৈরম্বা সেনিয়র পোলিটিসিয়নশিংনসু মসি লোইনা খঙবা ঙাক্তনি। ঙরাংতা থোরকপা ঈহৌ অমা ওইনা লৌবদি লানগনি। শাংলবা মতম অসি মতম মতমগী গভর্ণমেন্টশিংনা নমশিন্দুনা থনল্লবনি।

হৌজিক ঈহৌ অমা লৈরে। লৈবাক্কী ঈহৌ অসিনা মরম ওইদুনা ওল পোলিটিকেল পার্টি য়াওনা, গভর্ণমেন্ট অমদি লীগেল এক্সপার্ট, জে সি আই এল পি এস য়াওনা কুপ্পা খন্ন-নৈনদুনা শেমখ্রবা বিল অমা গভর্ণমেন্টনা এসেমব্লিদা পুথোরকপা মতমদদি ওন্ন-তৈনবা বিল ওইনা পুথোক্লে হায়না য়ানদবা লাক্তুনা হন্দক্কী মীফম অসিদা মদু ৱিথদ্রো তৌগদবনি মীয়াম্না য়ানদুনা লেপ্পখিবা বিল অদু পুথোক্কদবনি হায়বা দিমান্দ অসি লাকখিবনি। মতমদুদা এসেমব্লিনা ৱিথদ্রো তৌখিদে মদুদগী ঈহৌ অসি কনখৎলকখি। মহৈরোয় সাপম রোবিনহুদ মণিপুর পুলিসকী এক্সন্দা থৱায় কৎখি। মীয়াম্না মহাকপু লমজিং মৈরা হায়না মীংথোন পীদুনা ইকায় খুম্নরি। ঈহৌ অসিনা হেন্না কনখৎলকপদগী এসেমব্লিগী অখন্নবা মীফম অমা ফমদুনা বিল অদু ৱিথদ্রো তৌখ্রে, অনৌবা বিল অমা থা ৩ গী মনুংদা পুথোক্কনি হায়রকপদগী ঈহৌ অসি হেন্না কনশিল্লকখি। হৌজিক্লা অমুক করম্না বিল অসি শেমগদগে হায়না ইনৌ নৌবা অমা ওইনা গভর্ণমেন্টকী মায়কৈদগী পুথোরকপা লৈরি। হান্নবা য়ান্নখ্রবা অদুনা কদোমদা লৈখ্রবনো, সিনি হৌজিক অহল লমন ময়াম্না শাওনরিসিনা। মতাঙসিদা অহল অমনা মখোইদৌ হেক থিৎনা শাওরিবদি হান্না য়ান্নখিবসু, এসেমব্লিনা পুথোকখিবসু মীয়ামদি অমতা খঙদে। অখঙবা খরনা পাস তৌখিবা বিলদু য়ান্নখিবদুগী ৯০% য়াওদ্রে হায়বগী ৱানি। মীয়ামদি মদুগী অকুপ্পা করিনো খঙদে। মসিদা হংনিংলিবদি অপঙ অশিং লোইনা খঙহনবা য়াবা মওংদা শেমগদৌরিবা-পুথোক্কদৌরিবা বিল অদু অসিনি হায়না মীয়ামদা উৎথোকপা-পুথোকপা করি কায়বগে। মীয়ামগী ওইবা থবক অমা প্রোজেক্ট অমা নৎত্রগা করিগুম্বা অমা পায়খৎপদা মীয়ামদা খঙহন্নবা কাঙলোন অমা লৈজে, মদুদি - পল্লিসিটি/ত্রান্সপরেন্ট, রিলিভেন্ট, রিপিল, এনফোর্সমেন্ট, এম্পৱারমেন্ট হায়রিবা অসিনা মীয়ামদা মমুৎ তানা খঙহনবগা লোয়ননা, মদুগী অফ-ফত্ত খঙহন্নবগী তাঞ্জা পী। য়ানিংবা-য়ানিংদবা কয়াগী ৱাফম ফোঙদোকচনবগী খুদোংচাবা পী। মদু থবক ওইনা পাঙথোকপদা কনা কনানা ইনভোল্ব তৌগদগে হায়বা অদু ময়েক শেংনা খঙহল্লি। মসিগী তাঞ্জা অসি পীরবদি মীয়াম্না মমুৎ তানা খঙহনগদবনি।

কাঙলোন অসি মণিপুরদা চৎনহন্দুনা মীয়ামগী পার্টিসিপেসন অদু মপুং ফানা পীদুনা তুংলমচৎকী ওইবা অফবা কাঙলোন অমা শেম্বদা হেন্না খুদোঙ চাহনগনি। মীপুম খুদিংনসু বিলসিগী মতাংদা মমুৎ তানা খনগনি। হৌজিক লৈরিবা মীয়াম্না য়াদে হায়রিবা বিল অসি কনামত্তনা খঙই হায়না তাদে। ৱাফমসিনা অমুক থমখ্রগা হন্দক অহল লমনশিংনা য়াম্না হেক ৱারৌরিবসিদি, মীয়ামসি য়েক্লবা অমনা লান তারকপদৌনা তাথী-তাওইনা তৌখিবা অসিনি। ওন্থোক্লা তমথী-তমথীনা ফুবি চৈবিবগী চৈফম কয়া মেদিয়াদা ফোঙদোরকপা, মমীৎতগী মপি তাদুনা পাওদম্বা কয়াদু উবদা মীয়াম্না য়াম্না নুংঙাইনদে। তৌবৈসু ঈহৌ হৌরিবশিংনসু লান তৌনবগী মওং অমরোমদা চৎথবা মানবা খরসু উবদি ফংই। ষ্টেট ফোর্সনসু খুৎ হনবগী মওংদা কা অমা হেনজিন্না ঈহৌ ঙাকপদসু হেনমল্লি। তৌরিবা মওং অসিদি লান নত্তে। দেমোক্রেটিক ওইবা মওংদা মীয়ামগী অপাম্বা দিমান্দ পীয়ু হায়বনি। দিমান্দ অদু পীদৌরিবা গভর্ণমেন্টকী মায়কৈদগী দিমান্দ তানবশিংগী মথক্তা লান চথরো হায়বমক্তি হায়রম্লোই অদুবু লানদি চথখি।

অসিগুম্বা থৌওংশিং অসি মতুংদা অমুক হন্না থোকহন্দনা য়াম্না ফজবা মওংদা চথবা য়ানবা শীনবিফম থোকই। অহলশিং য়াম শাওনরে। য়াম পেন্নদ্রে। শিরমদাইসিদা অসিগুম্বা কয়া অসি য়েংনিংদ্রে। শিখ্রগা হয়েং তুংদা লমসি করি ওইহৌগদগে হায়না খনবদা শিবা ঙম্লরোই হায়নরে। পেন্দবা হায়বসি য়ারিমখৈ লৈহন্দনবা হোৎনগদবনি। পেন্দবদগী দিপ্রেসননা নারকপা য়াই। মমৈদদি মণিপুর পুম্বা দিপ্রেসন লায়না লোয়না নারকপগী অকিবা লৈতবা নত্তে।

ব্লেক ৱিদো স্পাইদরগী নুংশি-নুংওনগী অঙকপা লমচৎ

কুঞ্জো নাওরেম

তাইবংপানসি অঙকপা কয়াগী তুঙনফমনি। মহৌশা খুৎশেমগী নিংথিজরবা মালেমসিদা হিংলিবা জীবশিংগী মরক্তগী মি (স্পাইদর) হায়বসিসু অঙকপা জীব অমনি। মি মখল য়াম্না লৈ। মখল খেন্নবগী মতুং ইন্না মখোয়গী তোপ তোপ্পা মগুনশিংসু লৈ। অসিগুম্বা তোপ-তোপ্পা মগুন চেনবা মিশিংগী মনুংদা ব্লেক ৱিদো স্পাইদর (লাত্রোদেক্তস হেসপেরস) হায়বসিসু অমনি। মি মখলসি মরু ওইনা নোর্থ অমেরিকাগী নোংচুপ লোম থংবা শরুক্তা ফংই। ব্লেক ৱিদো অমোমশিংদি চাউরাক্লা সেন্তিমিটর ১.৫ মুক শাংই, কুচু মুই অদুবু এবদোমেন (নিংজোল) গী শরুক্তা দমরু (খুৎনা পায়রগা য়ৈনবা ম্যুজিকেল ইন্সক্রমেন্ট) মওং মান্না অঙাংবা মচুনা লাংই। ব্লেক ৱিদো লাবশিংনা অমোমশিংদগী পীকপা হেল্লি, কুচুদি খরা পান্থোকই অদুগা নীংগী শরুক্তা অঙাংবা অমদি অঙৌবনা শাংনা শাংনা লাংই। ব্লেক ৱিদোসি মহু চেনবা মিনি। মসিগী হুদা লাত্রোতোক্সিন য়াওবনা মখোয়না চীক্লবদি খুদোংথীনিঙাই ওই।

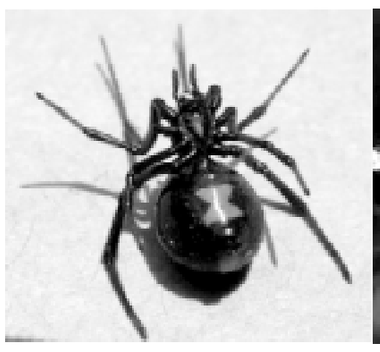

ব্লেক ৱিদো স্পাইদর অমোম

ব্লেক ৱিদো লাবনা অমোমগী মিরাং থদৎলগা মাগী মিরাংনা য়েৎশিনবা

য়ুনিভর্সিটি ওফ তোরোন্তো স্কারবোরোগী দিপার্টমেন্ট ওফ বাইওলোজিকেল সাইন্সেসকী থিজিল্লোইশিংনা থেংনরকখিবা অমদা ব্লেক ৱিদো লাবশিংনা অমোমশিংগা হকতিন্নবগীদমক য়ারিবমখৈ মবুক থন্না চারবী অমোম অমবু থি হায়রি। অদুগা হেন্না ঙক্লিবনা, কনাগুম্বা ব্লেক ৱিদো লাবা অমত্তগা হকতিন্নখিদ্রিবী অমোম অমবুসু ব্লেক ৱিদো লাবদুনা থি হায়বসিনি। করিগীদমক লাবশিংনা মবুক থন্না চারবী অমোম থিরিবনো হায়বসিগী মতাংদা খঙজিনবা য়াবা অমা লৈ। তীল-কাং কাঙলুপ খরদা সেক্সুএল কেন্নিবালিজম হায়বা থৌওংসি থেংনৈ। থৌওং অসি ব্লেক ৱিদো হায়রিবা মিসিদসু থেংনৈ। মি অমোমদুনা হকতিন্নরিঙৈ নৎত্রগা লোয়রবা মতুংদা লাবদুবু চাথোকই। থিজিনবগী থবক্তুদা শরুক য়াখিবা মেদিয়ানি এন্দ্রেদকী মত ওইনা, লাবদুনা মবুক থল্লবী অমোম থিরিবসি মহাক মশামকপু অমোমদুগী খয়াত্তা তাখিদনবা ওইরম্বা য়াই হায়বসিনি। অতোপ্পা মরম অমনা অমোমশিংদু মশা ফৈ হায়বগী নত্তবীদা, অসিগুম্বা অমোমশিংদুনা মরুম হেন্না কোকপা ঙম্মী হায়বগী ওইরম্বসু য়াই। লাবনা অমোমগী মরমদা অরোনবশিংসি খঙলিবগী মরমদি অমোমশিংনা থাদোরকপা সেক্সুএল ফেরোমোনশিংগী মতেংননি। সেক্সুএল ফেরোমোন হায়বসি মি অমোম অমনা লাবা অমগা হকতিন্নবা পান্নকপা মতমদা লাবশিংবু কৌবদা শীজিন্নবা মনম চেনবা কেমিকেল অমনি। অমোম অমনা থাদোরকপা ফেরোমোন্দুগী মনমদু লাবদুনা নল্লগা মবুক থল্লবী অমদি হান্না হকতিন্নখ্রে নৎত্রগা হকতিন্নখিদ্রি হায়বদু খঙবা ঙম্মী।

চৎলবা থাসিগী এনিমেল বিহেভিয়রদা ফোঙখিবা অতোপ্পা পাউদম অমনা, কনাদাগী সাইমন ফ্রেসর য়ুনিভর্সিটিগী থিজিল্লোয়শিংনা ব্লেক ৱিদো লাবশিংগী অতোপ্পা মগুন অমসু পুথোকপা ঙমখ্রে। মি অমোম অমগী ফেরোমোনগী মনম তাবদগী লাবা অমনা অমোমদুগী মিরাং (স্পাইদর ৱেব) য়ৌরক্লবা মতমদা, হকতিন্নদ্রিঙৈগী মাংওইননা অমোমদুগী মিরাংগী অয়াম্বা শরুক শেগাইরবা তুংদা তাশিল্লগা থম্বা ঙম্মী হায়বসি খঙবা ঙমখ্রে। মতমসিদা মি অমোমদুনা করিগুম্বা অয়েৎপা পীবসু তৌদে। মি লাবদুনা অমোমদুগী মিরাং থদৎলগা মশামক্কী মিরাংশিংনা য়েৎশিন্দুনা থল্লিবসিগী মরমদি অতৈ অতোপ্পা মি লাবশিং চঙশিল্লক্তুনা অয়েৎপা পীরদনবনি হায়না থিজিল্লোয়শিংনা ফোঙদোক্লি।

থিজিনবা অসিগীদমক থিজিল্লোয়শিংনা লেবতা থম্বা শারং (কেজ) শিংদা ব্লেক ৱিদো অমোমশিংনা মিরাং মহুমশিং শাহল্লম্মী। অসুম্না চয়োল অমা মিরাং শাহল্লবা তুংদা, শারংশিংদু কনাদাগী ভেনকোবর ঈথৎতা লৈবা সাঞ্চি পেনিস্নুলাগী ঈথক ৱাংনা কাগনবা মফমগী সমুদ্র তোর্ব্বান্দা পুরক্লম্মী। মফমসিদা মখোয়না মি অমোমশিংদু লৌথোক্লম্মী অদুগা শারংশিংদু মখল অহুম থোক্লা খায়দোক্লম্মী। অহানবা মখলগী শারংশিংদা য়াওরিবা মিরাংশিংদুগী ফীভম কায়হন্দনা থম্মী। অনীশুবা কাঙলুপকী মিরাংশিংদুনা তংখাইমুক্কী চাং ককথৎলগা লাবগী মিরাংশিংনা য়োমশিন্দুনা থল্লম্মী। অহুমশুবা মখলগী শারংদা য়াওরিবা মিরাংশিংদুগী তংখাইমুক কাতিনা ককথৎলম্মী। অসিগুম্বা মখল অহুমগী মিরাং য়াওরবা শারংশিংদু ব্লেক ৱিদো মরাং কায়না ফংবা ভেনকোবর ঈথৎতা থল্লম্মী। পুং তরুক্কী মনুংদা অহানবা মখলগী মিরাংশিংদা মি লাবা ৭৬ না কোয়রকখি অদুগা অনীশুবা মখলগী মিরাংশিংদনা মি লাবা ২১ খক্তমক কোইরকখি। পুং ২৪ গী মতুংদদি অহানবা মখলগী মিরাংশিংদা লাবা ১০৫ অদুগা অনীশুবা মখলদনা লাবা ৩৬ কোয়রকপা থেংনরম্মী। মসিদগী খঙবা ঙম্বদি লাবগী মিরাংনা য়োমশিনবা মফমদা চঙলকপা লাবশিংগী মশীং হম্বে হায়বসিনি। মরমদি মসিনা অতোপ্পা লাবশিংবু এত্রেক (চিংশিনবা) তৌবগী চাং হন্থহনবদগীনি।

মি অমোমশিংনা থাদোরক্লিবা ফেরোমোনশিংসি শক্তি য়াম্না লৈ। মসিনা লাবশিংদা ফেরোমোন থাদোরক্লিবা অমোমশিংদুগী চহী, হকতিন্নখিবগী হিষ্টরি অমদি মবুক থল্লি নৎত্রগা থন্দে হায়বদুসু তাকই। ফেরোমোনসিগী খোঙ্গুল লিরক্তুনা অহিং অমদা মি লাবা ৪০ ফাওবা কোয়হল্লকপা ঙম্মী। লাবা অমনা অতৈ লাবশিংবু চঙলক্তনবগীদমক অমোমগী মিরাং শেগায়রগা মশাগী মিরাংনা য়োমশিন্দুনা থম্বসি য়াম্না ইফেক্তিভ ওই হায়বদি অতৈ লাবশিংবু চঙহন্দবগী চাং ৱাংই। মথক্কী চাংয়েংদা অহুমশুবা মখলগী মিরাংদা চঙলকপা লাবশিংগী চাংগা অহানবা মখলদা চঙলকপা লাবশিংগী চাংগা থোইদোক্লা খেন্নবা থেংনখিদে। মসিদগী খঙবা ঙম্বদি মিরাংগী পাকপগী চাং হন্থবনা লাবশিং চঙশিনবগী চাংদা অকায়বা পীদে। অদু ওইরগদি, অনীশুবা মখলদা লাবশিংগী মিরাংনা য়োমশিন্দুনা থম্লগা কমদৌনা অতোপ্পা লাবশিং চিংশিনবা ৱাৎলিবনো? মসিগী মতাংদা থিজিনবদা শরুক য়াখিবা কেথরিন স্কোতনা হায়, 'অমোমগী মিরাংগী মফম খুদিংমক্তা ফেরোমোনগী চাং মান্ননা য়াওরমদবা য়াই হায়বদি ফেরোমোনশিংসি মিরাংগী মফম খরদা হেন্না য়াওরম্বা য়াই। ফেরোমোন হেন্না য়াওবা মফমশিংদু লাবদুনা কোনশিন্দুনা মাগী মিরাংনা য়োমশিন্দুনা থম্লমগনি। অদুনা অমোমগী ফেরোমোনগী মনমদু থাদোরকপগী চাং হন্থরমগনি। অদুগা লাবদুনসু মাগী ফেরোমোনশিং কোনশিল্লিবা মফমশিংদা থাদোক্তুনা থম্লম্বনা অতোপ্পা লাবশিংদা নীংবা কায়হল্লম্বা য়াই। অদুবু ঐখোয়গী চাংয়েংসিদা মসিগী চপ চাবা খুদম চাংদমদি ফংবা ঙমখিদে''।

নাকল অনীগী ফিরেপ হোংদোক্লদবা

থবক হান্না পায়খৎলগা খুৎ তিংথোকপনা ফরোইদ্রা?

মণিপুরদা আই এল পি চৎনহন্দুনা লমদম'সিদা মীহৌরোলদগী লৈরক্লবা য়েলহৌমীশিং কন্নবা হোৎনগদবনি হায়বা খোঙজং মনুংদা আনন্দ সিং একদেমীগী মহৈরোই রোবিনহুদ লৈখিদবা থৌদোক অদু জুদিশল ইনক্লাইরি তৌহন্নবা কোংগ্রেস লেজিসলেচর পার্টিনা ৱারেপ লৌখ্রে। অদুবু আই এল পি নৎত্রগা মসিগা চপ মান্নবা মীয়াম্না য়াগদবা বিল পাস তৌবা হায়বদুদি থা ১ গী মনুংদা চপ চানা পাঙথোক্লবা হোৎনগনি হায়বা লৈঙাক্কী ফিরেপ হোংবা লৈত্রি। অমরোমদা বিল দ্রাফট তৌদুনা পাস তৌনবা হোৎনবগী খুদম উদ্রিবা ফাওবা মীয়াম্না খোঙজং চঙশিনবিয়ু হায়না জেসীআইএলপিএসনা আপিল তৌখ্রে। কোংগ্রেস লেজিসলেচর পার্টিনা লো এক্সপর্টশিংগা য়াম্না কৃপ্পা খন্ন-নৈনরবা মতুং এক্সপর্টশিংগী ৱা তারগা থা অমগী মনুংদা বিল পুথোক্তুনা পাস তৌনবা হোৎনবদা অয়াবা পীখিবনি। জেসিআইএলপিএসনদি য়ামদ্রবদা নুমীৎ ১৫ নিগী মনুংদা বিল পুথোক্তুনা পাস তৌগদবনি হায়বগী দেদলাইন পীবা উরি। পুম্নমক অসি য়েংলগা আইএলপি চৎনহল্লু হায়বা দিমান্দগী মতাংদা ৱারোইশিন অমা পুরকপা য়াবগী ওইথোকপা লৈত্রি। মরক'সিদা সেনিয়র সিটিজেন্সনা নাকল অনীমক্লা খোঙফম খর-খরা হন্দোক্লদুনা চপ চাবা ৱারোইশিন অমা পুরক্লবা আপিল তৌখ্রে। অদুবু হৌজিক ফাওবগী ওইনদি নাকল অনীনা থম্নরক্লিবা ৱাফমগী মতুং ইন্না চপ চাবা ৱারোইশিনগী মমী তাবা উদ্রি। লৈঙাক্কী মায়কৈদগী থমখিবা কর্ফিয়ুগী মতম খর কোমথোকহনবা লৈরগশু সি আর পি সিগী ধারা ১৪৪ গী মখাদা অথিংবা থম্বা অদুদি লৌথোক্ত্রি। ইম্ফাল অমশুং মণিপুরগী অতৈ মফম কয়াদা প্রোটেষ্ট তৌবা মীফম ফম্বা, নুমীদাংগী মতমদা নুপীশিংনা মৈরা পায়দুনা খোঙজং চঙশিনবা কনশিল্লক্লি। লম্বী লমজাওদা ঊ-ৱA

া পৈশিনবা, টয়ার মৈ থাবা কয়া চৎথরক্তুনা মদুবু থিংনবা হোৎনবদা ষ্টেট ফোর্স অমশুং অতৈ পরা মিলিটরি ফোর্সকী পার্সনেলশিং মথৌ য়াম্না চিনবা ওইরি। নুমীদাংগী মতমদা মীয়াম্না হেক-হেক চঙশিল্লিকপা খোঙজংশিং নমথনবা হোৎনবদা টিয়ায় গ্যাস কাপ্পা থেংনরি। হৌজিক মণিপুরদা ওইরক্লিবা ফীভম অসি তরাইনা লৌবা য়াদবা অমা ওইরি। মরম অসিনা লৈঙাক্লা মীয়ামগী খোঙজং কন্ট্রোল তৌনবা হোৎনবদা সাইন্টিফিক ওইবা মীৎয়েং থমদুনা য়াম্না হৈ-শিংনা খোঙ থাংবা তঙাই ফদে। খঙহৌদবা মীকুপ্তা পামদবা থৌদোক মখা তানা থোরকপা মতমদা মণিপুর মৈ হৌদে হায়বদমক ঙাইনা লৈতাদবা ফীভম হেঞ্জিল্লক্কনি। মাঙজৌননা অশানবা মীৎয়েং থমহৌদবনা মরম ওইরগা ঙসিগী লৈতাদবা ফীভম অসি ওইরকখিবনি হায়বসি মণিপুর লৈঙাক্লা শোয়দনা খঙলম্লগনি। ৱাফম অসি নাচল মথীনা পাহোমবগী ৱাফমনি খনফম থোক্তে। হৌজিক হৌজিক মণিপুরদা লৈরিবা য়েলহৌমীশিংনা মখোয়গী শক্তম মাঙখ্রগনি হায়বগী অচৌবা অকিবা অমা লৈরক্লিবা অসি চুম্নগী পূক্লিং ৱাখলনা হেক্তমক শাগৎলকখিবা নত্তে, ওইরক্লিবা ফীভম কয়ানা মীয়ামগী মীহুল চোংলকপনি। মসিগী খুদম চাংদম কয়া অমা মমাঙথক্তা কয়ারক হন্না নৈনখ্রে। য়ানবা অমশুং য়ান্নদবা হায়বসিগী অরুম-অয়াং ওল্লকপদা মীচম মীয়ামগী পাউখোল্লোই ওইরিবশিংনা মীয়ামগা শিংনবগী ৱাখল অদুম্মদি খক লৈহন্দনবা হোৎনহন্নিংই। মহৈরোই অমা লৈখিদবগী মতাংদা জুদিশল ইনক্লারি তৌরগনি হায়বসি তরাম্না ওক্লিংই। তৌবতবু, মমাঙথক্তা চৎথখিবা ইনক্লারি কয়াগী মশক থোকপা জষ্টিশ ফংহন্দনা নৈশিন্দুনা থমখিবগী মওং অদুম্মদি ওইহন্দনা থবক লৌখৎলে হায়বগী চপ চাবা সিগ্লেল অমা পীফম থোকই। খোঙথাং অসিগা লোয়ননা থীজিন-হুমজিনবদা অচুম্বা হায়বদু ময়েক শেংনা ফংহন্নবগীদক মীয়াম্নশু মপুং ফাবা কোওপরেশন পীফম থোকই। লোগী মীৎয়েংদা থীজিনবা হায়বসিদা পুলিসকী মায়কৈদগীশু চপ চাবা কোওপরেশন পীদুনা ইচু-তানা থবক লৌখৎনবা হোৎনবদা মাইওন চুমহনসি। আইএলপিগী মতাংদা লৈঙাক্লশু লেপখিবা ফিরেপ হোংলরোই হায়দুনা নুং অতেকপা শম্বা য়াদবগী মওং লৈহন্দবা ফৈ। খোঙজং অসিদা করিগুম্বা মখলগী লৌশিং শীজিন্নদুনা মীয়ামগী মীহুল নমদুনা ফাথনবা হোৎনরকপদা সোরারেন্দা তিল শিৎকৎলগা মায়দা তাই হায়বদু থোক্কনি। থবক হন্না পায়খৎলগা খুৎ তিংথোকপনা ফারোইদ্রা?

••• এডিটরদা থারকপা চিঠি •••

কংলা লাইফল্লেনদি, লাইফল্লেন ওইনা অদুম থম্বীয়ু

ইকায়খুম্নজরিবা এদিটর,

''কংলা'' লাইফল্লেনদি, লাইফল্লেন ওইনা অদুম থম্বীয়ু। পোইরৈ মৈতৈ সনা লৈপাক, পোইরৈ মৈতৈ সনা লৈপাক লাইলৈপাক হায়বা অসি ''কংলা'' লাইফল্লেন অসিনা মশক তাক্লক্কদৌরিবনি। ''কংলা'' লাইফল্লেনদি শাফম-লানফমগী মফম নৎতেয়ে, বোম-তোপ নোংমৈনা থাঙ-তানা ঙাক্কদবা মফম নৎতে। ''কংলা'' লাইফল্লেনদি হৈরাং-লৈরাংতনা ঙাক্কদবনে শোয়দবা ৱানে। কংলাদি ইপু-ইপাগী তশেং-তশেংবা অশেংবা লাইফমনি। কংলাবু মফম মরাং খঙদনা পঙচঙ চঙলবদি, অমাং-অশেং খঙদ্রবদি তিম্বুং-লাইথুং থুংদুনা শিগদবনে, মশিং খঙদনা শিখ্রবনে। পোইরৈ মৈতৈ সনা লৈপাক লাইলৈপাক হায়রিবসি হান্না খঙবীয়ু অদুগা খঙগদবনে। পোইরৈ মৈতৈ সনা লৈপাক্তি হান্না শেম্বা কোন্না লোইবা মালেম লৈকোয় পুঙ, কংলানা খোয়দৌনি, লোক্তক্লা সনা তেংকোংনি হায়রিবা অসিনা মৈতৈ লৈপাক কংলাগী কোলোয় মমীংনি। কংলাগী ৱারীদি মালেম তাইবঙপানগী ৱারীনে, চহী কুমজা কয়া লীদুনসু লোইরোইএ, নুংশিবসু মসিমুক নুংশিবা লৈতে, তেংপানবা মপুগী ইপা-অমাগী ৱারীনে খঙবী ও। কংলাদি অচুম-অরানগী ৱায়েন ফম্লে, মালেম পুম্বনা লোইপোৎ কারখিগদবনে। ১. পুৱারী অসিবু তশেং-তশেংবা অশেংবা ৱারীনি খঙবীগে হায়রবদি ''কংলা'' লাইফমলেন তাইরেন মখোঙ অসিদা মালেম তাইবঙ পুম্বগী শঙলেন অচৌবা অমা শাবীয়ু লাইনীংথৌ লৈমরেলগী ফম্বাল তোংফম, অদুগা খঙগদবনে।

২. কংলা লাইফমলেন মনুংদা মালেমগী য়েক তরেৎনা সলাই তরেৎনা লাক্লগা থৌনিফম, য়েক তরেৎকী সলাই পুঙদা শঙলেন অমমম থম্বীয়ু হায়না ঈকায়খুম্নবদা মতিক চারবা সী এম অমদি মিনিষ্টরশিংদা নোল্লক্লা হায়জরি।

অদোমগী
সোইবম গুনেন্দ্রো মৈতৈ
কোংবা ক্ষেত্রি লৈকায়

হায়নবা লৈ ঃ

মথৌ য়াওদ্রে হায়দুনা থাঙবু হুন্দোকপ্রা ?

ক্রিকেটতা ৱাথোক লৈবা ললিট মোদি তিন্নরুবগী বি জে পিগী এক্সপরিয়েসন (১)

শান্ন-কাঙলোন

লৈশাংথেম অজিৎ

ললিট গেট, অনৌবা ৱাহন্থোক লৈবা ৱাহৈ অমা ইন্দিয়াগী পাউমীশিংনা শীজিন্নদুনা ইন্দিয়ান প্রিমিয়ার লিগ হায়না খঙনরিবা ইন্দিয়াগী ক্রিকেটকী খ্বাইদগী মায়পাক্লা শান্নবগী অথোয়-অহেন তান্নরিবা টুর্নামেন্ট অসিবু হৌদোকপদা মরুওইবা থৌদাং লৌরম্লা অমদি থৌরম অসিদা খুদোংচাবা লৌদুনা য়াম্লবা শেলফম কয়া অমুক মশাগী ওইনা শীজিন্নথোক্লমদুনা মশাগী ফুরিৎখাওদা হাপচিল্লম্বগী বোর্দ ওফ কন্ট্রোল ফোর ক্রিকেট ইন ইন্দিয়া (Board of control for cricket in India) অশন্দিদা বিসীসীআই হায়রিবা লৈবাক অসিগী ক্রিকেটকী খ্বাইদগী চাউবা লূপ অসিগী থবক থৌরম খুদিংমক্তা য়াওহনখিদবগা লোয়ননা মখা তারকপা লোগী ওইবা থবকশিং শেল লান্না শিজিন্নবগী সরকার য়াওনা চৎথরক্কদবা লৈবদগী য়ুনাইটেত কিঙদমদা নাথৈদুনা মীচেল অমগুম্না মতোমতা চঙজফম লৌদুনা লৈরিবা ললিট মোদিবু ইন্দিয়াগী মপালগী থৌরমপুবা মন্ত্রি শ্রীমতি সুস্মা স্বারাজ অমসুং রাজাষ্টানগী চীফ মিনিষ্টর ভাসুন্ধরা রাজেনা শৌগৎতুনা মতে পাংই হায়না ইন্দিয়াগী ওপোজিসন পার্টিশিংনা মরুওইনা কোংগ্রেসনা পার্লিয়ামেন্টকী মোনসুন সেসন্দা অচৌবা ঈরাং অমা হৌনবা শেম শারি। ওপোজিসন পার্টিশিংনা নুপী অনী অসিদা শীনিংলিবা মরালদি ইং ২০১০ ললিট মোদিগী পার্সপোর্ত্তা ইন্দিয়া সরকারনা অথিংবা অমা থমখি মদুদা অথিংবা অদু লৌথোক্লবা দিল্লি হায়কোর্টতা ৱাক