ফুটবোল শান্নরোই ওইজরিঙৈদা ঐহাক বেষ্ট প্লেয়রগী মীঙথোল ১৩ রক ফঙজরকখি ঃ এন রোমোনী

নুপী ফুটবোলদা মীৎয়েং অমা | রত্নেশ্বরি গোশ্বামী

এন রোমোনী
(রুমেন পেলে ওফ মণিপুর)

ইম্ফাল, জুলাই ২২ ঃ

মণিপুরগী নুপী ফুটবোল্লরশিংগী মনুংদা মমিং লৈখিবা লৈবাক হুপনা খঙনখিবা, ১৯৮০ গী মতমদা রুমেন পেলেগী মীঙথোল ফাওবা ফঙখিবা শান্নরোই অমগী পাউদম ঙসি নৌনা পুজরক্লি।

ইং কুমজা ১৯৬৩ গী জুনগী তাং ৭ ইঙাগী ১৪ নি পানবা ইরাই নুমিৎতা (অশেংবা পোকপগী থবান নুমিৎনি) মোঙশাঙ্গৈ স্কুল লৈরক্তা লৈবা নিংথৌখোঙজম অঙাংহল অমদি নিংথৌখোংজম ওংবী নয়নী দেবীগী মরিশুবা মচা ওইনা (নুপী মঙা, নুপা অনী, তরেৎকী মনুংদা) এন রোমোনী (রোনীবালা) তাইবঙদা খোঙদাবীরকখি।

য়াম্না অঙাং ওইরিঙৈ, ক্লাস ফাইভ তম্বা মতমসিদগী হৌনা রোমোনী হেক পোকমীন্নবা মবুং রতনগী মতুং ইন্দুনা লৈকাইদা লৈবা কোঞ্জেংবম লম্পাক হায়না খঙনবা মফমসিদা শান্নবা হৌরকখি। জ্ঞান কাবক কাবক তারকপদা বোল কাউদুনা লৈরম্লবা মতম অমগী, নুপী ফুটবোল্লর অসিনা, মশানা শান্নবিরম্বগী ৱারী অসুম্না মথঙ-মথঙ লীবিরকখি, ঐদি ফুটবোল নত্তবা গেম অমত্তা শান্নরক্তে। ঐনা ভাব তারকপদা বোল অদুমক কাউরম্লে হায়বা য়াই। ইথক থোঙবা ইয়াম্বশিং, ইখা থাবশিংগা, সীকি মঙা পীবা রবর বোলসি শিংজমৈ কৈথেলদগী লৈরগা শান্নবা হৌরকখি। কোঞ্জেংবম লম্পাক হায়না খঙনবা লৈকাইদা লৈবা লম্পাকসিদা ইহান হান্না শান্নবা হৌজরকখি। খরা কাউবা হৈরকপদগী, লৈকাই লৈকাইদা চৎতুনা বোল শিঙনবসি ১৯৭৪/৭৫ দগী হৌরকখ্রে। বোল থোইবদা, পৈশা তরা তরা থানৈ। অদুগা গোল চনবদনা পৈশা মঙা মঙাসি পীনৈ। অসুম হায়না নুপামচা মরক্তা ঐহাকসি শান্নবা হৌজরকপনি। ঐনা য়াম্না হৈনবসিনা, বোলসি কেরি তৌদুনা লৈ-লৈদুনা পুরগা, ওইগী খোঙনা শৎ গোল চনবসিনি। ঐদি, খোঙ য়েৎপুদি ওইনানসু হেন্না হৈনৈ। অদুনা লেফ রিঙগী পোজিশন্দা মতম কুইনা শান্নজরকখি।

অদুগা, ক্লবতা য়াওদুনা শান্নরকখিবা অসিসু, শোইবম তা-একেন (এস একেন্দ্র এ এফ সী এ লাইসেন্স হোল্ডর) না অয়াম্বা শিল্লগা শান্নবা হৌরকখিবনি। ১৯৭৬ কী মতমসিদা তা একেনসি ঐহাক মশক খঙদ্রি। অদুবু, তা একেনদি ঐনা নুপামচা মরক্তা শান্নবদু অদুম উবজাৎনি। মখোয় লৈকাইদা পৈশা তরা থানরগা বোল শিঙনবসি মাদি য়েংলিবজাৎনি। ঐবু মশক খঙবদগী, নোংমা চীঙামখাদা লৈবা নাকোগী কন্না চেনবা ওজা কোকঙাংবী হোয় য়াওনা ওজা ময়াম অমা নাকোগী নুপী টিমদা শান্নবা ঐবু হৌবা লাকখি। তা একেনসু মতমদু নাকো ক্লবকী জুনিয়র টিমদা শান্নরি।

হায়রিবা ১৯৭৬ কী মতমসি, নুপী ফুটবোলগী ঈহৌ মণিপুরদা তপ্পা তপ্পা শাগৎলকপা মতমনি। ইংলেন্দ টিমগা লাক্তুনা শান্নরে। আর কে অমুসনা হোয়না বোল কাউবগী ৱারীসি মীয়াম্না কন্না ঙাংনৈ। ঐসু ১৯৭৬ সিদগী নাকো টিমদা য়াওদুনা শান্নবা হৌজরকখি। ঐখোয়না ফুটবোলগী প্রেক্টিশ তৌরকখিবা গ্রাউন্দসিনা, হাওবম মরক্কী মনিংগী অচৌবা লম্পাক (ফুটবোল্লর গুনবির হোয়গী য়ুম মনাক্তা লৈবা) লৌরেম্বম লৈকাইদা লৈবসিদা তৌরকখি। ইহান হান্না শান্নমিন্নরকখিবসিনা ইচে আই পুর্নিমাসি (হৌজিক হৌজিক দি এস ও থৌবাল দিষ্ট্রিক্ট ওইরিবা) এলাংবম ইচে রিতা, ইচে গুনি ... অসিনচিংবনি। মখোয় ময়ামগী মনুংদা ইচে রিতাদি সুককাও কাওদ্রি। মদুগী মরমদি, ঐহাকসি মাগী সাইকল ফ্রেমদা তোঙলগা শান্নবা অদুম চৎলকখি। নাকো ক্লবতা মতম খরা শান্নরম্লগা, ঐহাক ত্রাওদা অমুক শান্নরকখি। ক্লব মথঙ মথঙ হোঙলগা শান্নবসি তা একেন্না গাইদ তৌরগা ঙাক্তনি। ত্রাওদা শান্নবা কানসিদা, ঐখোয়গা য়াম্না কন্না লালচুলুঙগা পীকমল্লি হায়দুনা থল্লমখি।

অমরোমদনা, ঐখোয়না শান্নজরম্বা মতমদু অম্ফাগা রুমেন ফুটবোলগা অনীগী চয়েৎ-চনৈনবা মতম অমখক ওইদুনা ঐগী ফুটবোল শান্নজরম্বগী ৱারীসি মফম মরাং খঙদনা, নমদুনা লোইশিনখিবা নুংঙাইতবা খোঙচৎ অমসু ওইখি। অম্ফা অমদি রুমেন ফুটবোল অনীগী থৌরী চীঙনবা মরক্তা, খনফম খঙদবা মতাংসু য়াম্না থেঙনরকখি।

-মথঙ-মথঙ

গোরাখপুর ১৯৮৩ নেসনেল চেম্পিয়নশিপ্তা বেষ্ট প্লেয়রগী মনা লৌবা

মচা অনী লৈরবসু দেজীগী শমব্রুদুদি লৈরমদ্রে

থম্মোয় পাউদম | ও সি মৈরা

দেজী, মপুরোইবা অমসুং মচা অনী

দেজী (ময়াই) গী ব্যুটি সেলুনদা থবক শুরিবা ষ্টাফশিং

য়েৎথংবা মীৎকী মখা থংবা মীৎপাক দা শমব্রু থুংবী দেজীনা কুল্লম্বা ফিল্ম ফনা য়াম্না মীয়াম্না উবীহৌরমগনি। ফিল্ম কুমগনি হায়বা শুকখন হেক খল্লুদনা ফিল্ম কুমখিবী দেজীনি। মহাক্কী মপাগা পোকমীন্নবী মনে নিংথৌজম সুবিতাসু *খুথাং লমজেল* হায়না মীংথোনবা মণিপুরী সেল্লুলোইদ ফিল্ম অদুগী হেরোইননি। দেজীনা ইনখৎলকপা মতমদা ডান্স কম্পিটিশন কয়াগী মকোক থোংবা ঙমখ্রবসু ফিল্ম কুমগনি হায়নদি শুকখন খল্লুদে। অদুবু দেজীবু ফিল্ম কুমহন্নবগীদমক্তা নোংদম মপুনা তল্লকখিবা নুমিত্তো জি পি কোলেজদা তম্মীন্নবী মখোয় মমান্নবী খরগা লোয়ননা দেজীসু ইম্ফালগী সিনেমা হোল অমদা উৎলিবা *ইঙেনগী অতিয়া* হায়বা ফিল্মসি য়েংবা চৎলি। মদুদনি ফিল্মসিগী অইবা মোইরাংথেম ইনাওনা দেজীবু অহানবা ওইনা উৎখিবসি। ফিল্ম মেকর অমসু ওইরিবা শক্লাইরবা অইবা ইনাওনা দেজীদা চেপথ-চেপথদুনা য়েংখি। দেজীনা অহল অমনা য়েংলক্লে হায়দুনা মমান্নবীগী মরুমদা লোৎনবা হোৎনখি।

দেজীনা লোৎনবা হোৎনরবসু ইনাওগী মীৎয়েংদি হনবা লৈখিদে। খঙনবা হোৎনখি দেজীগী মরমদা। লোৎলিবী মহাকপু খঙনবা হোৎনবদা ইনাও মশানা মশাবু শক্তাক্তুনা দেজীবু ফিল্ম কুমহন্নিংবগী অপাম্বা ফোঙদোকখি। অদুবু মতম খরা লৈরগা দেজীদি মপান লমদা মহৈ তম্বা অদুমক চৎলে। মহাক্লা মপান্দা লৈরিঙৈদা ইনাওনা দেজীগী ইমুং মনুংগী মীওইশিংদা ঙাংনদুনা থম্লগা দেজীগী শুটি থোরকপা ঙায়দুনা লৈখি। শুটি থোরকপদদি দেজী ফিল্ম কুমদবা য়ারোইদৌরি। ইমুং মনুংনা অয়াবা পীথোক্লম্লবনিনা ফিল্ম কুমখি। ফিল্ম কুম্বা হৌবদগীদি মথঙ-মথঙ কুমবদা মতাখি। অদুনা কুমখি *লাল্লসি পলটু, লৈচিল নোংফাই চৎখ্রো, নোংমদি লাক্কনি, অমুক্তংদি উনিংঙি, খল্লুদে, শকলোন অমা অমসুং য়েনিং অমদি লিক্লানচিংবা* ফিল্মশিং। ফিল্ম কন্না শুটিং তৌরকপা মতমদনি খুন্দোংবম লোয়াঙম্বনা দেজীবু লোয়নবী ওইনবা খুদাং পায়রগা পুরকখিবদু। নুমিত্তু কুমজা ২০০৭ কী জানুৱারি ৫ নি। নুমিত্তুদা কপখি দেজীনা তাইনফম খঙদনা।

ঙন্না য়ুম পাল্লবদি পুন্সিগী নুংঙায়বা শরুক লোইরবনি খন্দুনা অৱাবা ৱাখলগী পোৎলুম পুখিবী দেজীনি। ফুন্থংনরবা ৱাখল মরক্তা নম্বা হৌজিল্লুরবা ফিল্ম খরা লোয়শিল্লবা মতুং কুমজা ২০০৮ গী ফেব্রুৱারি ১১ দা লুহোংখি। চেনবা নুমিত্তা কপখিবা দেজীনা ঙসিদি অফবা মপুরোয়বা অমা ফংজবগী নুংঙায়বা মমি মায়থোংদা লোৎশিনবা ঙমদনা তারি। মাগী দিপেন্দ পুম্নমক মপুরোয়বদা তৌরি। মচা অনীগী মমা হায়বদুসু ওইরবী দেজীনি। মচানুপী লুসিন্দা চহী ৬ শুরে। মচানুপা লুচিংলেননা চহী অহুম শুরে। মপুরোয়বা লোয়াঙম্বগী মমিং লৌদুনা মচা অনীমক্কী মমিং এল-না হৌবা থোনবসিমক্লা তাক্লিবদি দেজীনা মপুরোয়ববু কয়ামুক য়াম্না নীংজবগে হায়বদুনি। দেজীগী পোক্লফমদি কোংপাল ক্ষেত্রি লৈকায়নি। নিংথৌজম রঘুমনি অমসুং জোমিলানা মহাক্কী অপোকপা অমদি অপোকপীনি। মচিন মনাও অহুমগী মনুংদা অহলনি। মখাদা মৌপ্পা অনী লৈ। মহাক্লা য়ুম পাল্লক্লিবসিনা ৱাংখৈ নিংথেম পুখ্রি মপালদনি। মহাক্কী মকুবোকনি লৈখিদ্রবা শক্লাইরবা অইবা খুন্দোংবম ব্রোজেন্দ্রোনা।

তরায়না লৌবা য়াবা ইমুং অমগী মৌ ওইরুবা নত্তে দেজী। চিকখোন নাওখোন হৈবী লৈনানা দেজীগী মনেমনি। মপামগী য়ুমদা মচা অহল ওইনা হৌরক্লবসু নুপা ময়ুমদদি মৌ অতোম্বীনি। মথক্তা মচে অমদি মতৈ লৈরিবনি। পুম্নমকসি খঙনা নোল্লুকনা চৎচবীনি দেজীসু। খজিক্তং হেক মঙক হায়গৎলুবদা লৈখিদ্রবা মকুগী মায়দা অমুবা মচু শংজিনবা ওইনা থোক্কদৌরিবনি। মরমদি খুন্দোংবম ব্রোজেন্দ্রোগী মফম পাক চাওই মণিপুরী ফম্বাক লীলাদা। মহাক্লা ইরম্বা য়াম্লবা লীলাশিংগী মনুংদা য়াওরিবনি *ইচাশা ইপা লম্লোইরগে, ঐখোয় পাবুং পেং চোইরে, বোর ইন্টরভিয়ু, করিনুংগী নুপী লোঞ্জরুবা, থাগৎচরি ময়াম্বু থাগৎচরি অমসুং চাম্মরক হন্না পোকনিংই* অসিনচিংবা। আর্টতা খোঙদারবী অমনা আর্টকী য়ুমদা ৱায়থুংলুবা হায়বসিদি লাইবক ফবনি হায়রোয়দবগী মরম করি লৈবগে। খুন্দোংবমগী মৌ ওইরবা মতমদদি দেজীগী মীৎখাদা থুংলম্বা শমব্রুসু লৌথোকখ্রে। ফিল্ম কুমলিঙৈদা শমব্রু থুংলম্বী দেজীনা শমব্রু লৌথোকখ্রবসু শক্কী অহোংবদি থোয়না লৈতে। অদুবু নোয়খৎপদি হান্নদগী খরা হেল্লে।

কুমজা ১৯৮৪ গী জুলাই ২৪ দা পোকপী দেজীনি। বেঙ্গলোরদা লৈবা শহনাজ হ্যের এন্দ ক্যের একাদেমিদা ব্যুটিসিয়ন ত্রেনিং তৌরকখি। চহী অনী ফেশন দিজাইনিংদা দিপ্লোমা তমখি। জে দি ইন্সটিট্যুটতা মহাক্লা ফেশন দিজাইনিং তমখিবা চহীদু কুমজা ২০০৬ তগী কুমজা ২০০৭ ফাওবনি। মহাক্লা তমজরকপা মহৈবু লেম্না মাঙহন্নিংদবদগী মপুরোয়বা অমদি ইমুং মনুংগী মীওইশিংনা শৌগৎপীদুনা কুমজা ২০১৩ দগী জেদ ষ্টাইলিন সালোন এন্দ স্পা কৌবা ব্যুটি পালর অমা নুপীশিংতগী ওইনা হাংদোক্লে। ব্যুটি পালর অসি ৱাংখৈদা লৈবা হোট পোটকী কমপ্লেক্সতা লৈবনি। তরু-তনান্না মীয়ামগী অপাম্বা ফংহন্নবা হোৎনরি। ষ্টাফ মঙা থমদুনা মতমগা চান্নবা অফবা পোৎলমশিং শীজিন্নদুনা কষ্টমরশিংগী য়াইফ-নুংঙাইবা ওইহন্নবসু হোৎনৈ। লৈশারিঙৈদা দেজীনা মী য়াম্না তিন্নবা পামজখি। অদুবু মীনদি মাবু রিজার্ব ওইবী ওইনা উবীবদগী তিন্নিংবা মী তিন্নবা ফংলক্তে। হৌজিক্তি মী তিন্নবা ফংলে হায়না নুংঙাইজরি।

লুহোংলবা মতুংদা ফিল্ম কুম্বরোই হায়না কুমলক্তুবী দেজীনা ফিল্ম কুমদ্রবসু ফিল্মগী ওইবা থবক খরদি পাঙথোক্লবা হৌজিকসু শেম শারি। মচানুপীনা মচিং খরা ফত্তে। মচিং ফৎত্রিবসি মা লৌবননি হায়না দেজী মশানা হায়জরি। হায়নখিবা মতম ঙাক্লা চৎপীনি। মতমগী মমলদগী হেন্না তাংবা অতৈ পোৎশক অমা লৈতে হায়বসি মহাক্কী ৱাহৈনি। দেজীনা মণিপুরী ফিল্মদা অফবা খুদোল অমা শোয়দনা তম্লকখিগনি। মহাক্কী খুদোলদু মতম খরা ঙাইমিন্নবা তারি।

মেদল ফংলকপা ওলেম্পিয়নশিংনা থা থাগী লুপা লিশিং ১০ গী পেন্সন ফংগনি

ন্যু দেল্লি, জুলাই ২২ ঃ

লৈবাক অসিগী ষ্টেট নত্রগা সেক্রেল গভর্ণমেন্ট ওফসশিং, পব্লিক সেক্টর অন্দরটেক্কিংশিং নত্রগা প্রাইভেট সেক্তর কম্পেনিশিংদা অয়াম্বা ওলেম্পিয়নশিং থবক তৌদুনা লৈরি হায়না মিনিষ্টর ওফ ষ্টেট (ইন্দিপেন্দেন্ট চর্জ) ফোর য়ুঠ এফেয়রস এন্দ স্পোর্টস, সবরনন্দ সোনোৱালনা ফোঙদোকখ্রে।

মেদল ফংবা ঙম্বা ওলেম্পিয়ন খুদিংমক্লা মেরিটোরিয়স স্পোর্টস পার্সনশিংগী লৈরিবা স্কিমগী মখাদা থা অমদা লুপা লিশিং ১০ গী পেন্সন ফংবা য়াই। মখোয়না মিনিষ্ট্রিগী স্কিম ওফ স্পেসল এৱার্দসগী মখাদা ইন্টরনেশনেল ইভেন্টশিংদা মেদল ফংলকপশিং অমসুং মখোয়গী কোচশিংনা শেনগী এৱার্দশিংসু ফংগনি।

রাজ্য সভাদা ঙসি অইবা ওইনা পীখিবা পাউখুম অমদা সোনোৱালনা মখা তানা ফোঙদোকখিবদি, মিনিষ্ট্রি অসিনা নেশনেল রেলফ্যের ফন্দ ফোর স্পোর্টস পার্সনগী স্কিম থবক্তা ওন্থোক্লি। স্কিম অসিগী মখাদা অহল ওইরবা শিংথানিংঙাই ওইরবা স্পোর্টস পার্সনশিংদা লম্প-শমদা এক্স-প্রেসিয়া ওইনা ফাইনান্সল এসিস্টেন্ট পীরি। থাগী পেন্সন হেনগৎপগী ৱাফম অসি পেন্সন স্কিম রিভিয়ু তৌবা মনুংদা খন্নদুনা মেরিটোরিয়স স্পোর্টস পার্সনশিংদা অদুগুম্বা শেনফম অদু পীননবসু হোৎনরি হায়না সোনোৱালনা মখা তাখি।

অর্জুনা এৱার্দশিংদা থাগী ওইনা পীবা পেন্সনগী ফেসিলিটি অদু এক্সটেন্দ তৌনবগী ৱাফমদি লৈতে। হৌজিক হৌজিক্কী ওইনা, লুপা লাক্ষ ৫ গী শেনফম অর্জুন এৱার্দকীদমক খনগৎলবা স্পোর্টস পার্সনশিংদা পীরি হায়না মিনিষ্টরনা মখা তাখি।

মরাদোনাগী হান্নগী লোয়নবী ক্লোদিয়ানা মীনম্বা ঙাংবগীদমক য়ানিংদবা ফোঙদোকখ্রে

বোরনোস এয়রেষ্ট, জুলাই ২২ ঃ

অর্জেন্টিনিয়ন সোক্কর লিজেন্দ মরাদোনাগী হান্নগী লোয়নবী ক্লোদিয়া বিলাফেনিনা অর্জেন্টিনিয়ন কোর্টতা মীনম্বা ৱা ঙাংখি হায়বা ৱাফমগী মতাংদা মরাদোনাবু য়ানিংদবা ফোঙদোরকখ্রে।

মশাগী চহী ৫২ শুরবী বিলাফেনিনা মহাক্কী মচানুপী গিয়ানিনাগা লোয়ননা মরাদোনা অসি য়ু এস দোল্লর মিল্লিয়ন ৬ লোম লৈ অমসুং অসিগুম্বা শেনফম অসি মহাক্কী বেঙ্ক একাউন্টদগী মাঙখি হায়বা ৱাফম অমগী মতাংদা মরাল শিবগীদমক্তা বোরনোস এয়রেষ্ট কোর্টতা লাকখিবনি।

মশাগী চহী ৫৪ শুরবা মরাদোনাদি কোর্টকী প্রোসিদিং চথখিবা মনুংদা লাকখিদে। তৌইগুম্বসুং মেসেজ অমা টেলিভিজন প্রোগ্রামদা থারকখিবগা লোয়ননা মহাক্কী শেনফম অদু অমুক হন্দোরকপা পাম্মী হায়খি।

ঐহাক্লা পাম্লিবা হায়ববু ঐহাক্কী শেনফম অদুনি, ঐহাকপু লুট তৌখিবদা ঐহাক্লা কনাগুম্বা অমত্তবু য়ানিংদবা তৌবা লৈখিদে অমসুং অসিগুম্বা থৌওং অসি হৌজিকসু তৌরোই। ঐহাক্লা পাম্লিবদি ঐহাক্কী শেনফম অদুনি। ঐহাক কনাগুম্বা অমগী মমিংবু পুথোক্লোই। মরমদি ঐহাক্লা কৈদৌঙৈদসু অদুগুম্বা থবক অদু তৌখিবা লৈত্রি। অদুমক ওইনা করিগুম্বা মখোয়না ঐহাক্কী শেনফম অদু হন্দোরক্তবা তারবদি মদু মখোয়গীদমক্তা ওইনা য়াম্না লাইবক থিবনি হায়না মহাক্লা মখা তানা ফোঙদকোখি।

বোর্না কোরিক, ফিলিপ কোলসক্রেবর ক্রোএসিয়া ওপনদা মায় পাক্তুনা খুমাং চাউশিনখ্রে

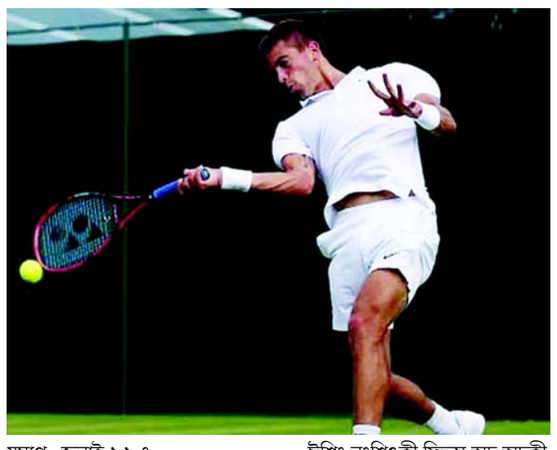

য়ুমাগ, জুলাই ২২ ঃ

ক্রোএসিয়াগী বোর্না কোরিকনা নুংশা য়াম্না শাবা অমসুং হ্যমিদিটিগী ফিভম ৱাংখিবা নুমিৎ ঙরাং শান্নখিবা মেচতা মার্সেল প্লানোলরসবু ৬-৩, ৬-৩ দা মায়থিবা পীরম্লগা ক্রোএসিয় ওপনগী অনীশুবা রাউন্দ চঙখ্রে।

টুর্নামেন্ট অসিগী ৭ শুবা সীদেদ ওইরিবা কোরিকনা মহাক মশামক্কী লৈবাক মনুংগী ওইবা ঈশিং নুংশিংকী ফিভম অদু মায়োক্লবগা লোয়ননা ঙরাংগী মেচ অদুদা ফংখিবা ব্রেক পোইন্ট ১১ গী মনুংদা ৪ কনভর্ট তৌখিবগা লোয়ননা ৱিন্নর ৩৫ স্কোর তৌবা ঙমদুনা মহাক্কী স্পেনিস ওপোনেন্টবু মায়থিবা পীখি।

ঈশিং নুংশিংকী ফিভম অদু অদুক্কী মতিক হকচিনবা অমা ওইখি। তৌইগুম্বসুং ঐহাক্লা মদুবু য়াম্না পামজবা ওইনা শান্নবা পামখি। বোল অমসুং কোর্ট অদুনা য়াম্না অতপ্পা মওংদা লৈখিবনা ঐহাক্লা মতম য়াম্না লৌবা তাখি হায়না মায় পাক্লবা মতুংদা কোরিগনা ফোঙদোকখি।

মথঙগী মেচতা মহাক্লা বৃটেনগী অলজাস বেদেনিগা থেংনরগনি। টুর্নামেন্ট অসিগী ৬ শুবা সীদেদ ওইরিবা জর্মনিগী ফিলিপ কোলস ক্রাইবরসু কলম্বিয়াগী শান্তিয়াগো জিরালদোবু ৬-৩, ৬-২ দা মায়থিবা পীরম্লগা টুর্নামেন্ট অসিদা খুমাং চাউশিনখ্রে। মহাক্লা ব্রেক পোসন্ট ৫ সেভ তৌবা ঙম্লবা মতুংদা মহাক্কী ওপোনেন্টবু মায়থিবা পীখি।

কোলস ক্রাইবরনা মেচ অদু য়াম্না তপ্পা শান্নবা হৌরকখি অমসুং অহানবা সেটতা মহাক্কী গেম অদু ৩-৩ দা খোঙ থাংজিনদ্রিঙৈ মমাংদা ব্রেক পোইন্ট অনী মায়োক্লখি অমসুং পরিং অমদা গেম মঙা মায় পাকখি।

অমরোমদা ৮ শুবা সীদেদ ওইরিবা স্লোভাকিয়াগী মার্টিন ক্লিজননা স্পেনগী পাব্লো কেরিনো পষ্টাবু ৭-৬ (৩), ৬-৮ (৮), ৬-১ দা মায়থিবা পীখি। শান্নরোই অনীমক্লা অহানবা সেটকী ময়াই চল্লকপা শরুক্তা ব্রেকশিং একচেঞ্জ তৌনখি। মদু স্লোভাকিয়ন শান্নরোইনা টাই ব্রেক্করদা লাকত্রিঙৈ মমাংদনি। শান্নরোই অনীমক্লা অনীশুবা সেটতদি ব্রেক অমা ফাওবা ফংনখিদে। কেরেনোবষ্টানা টাই ব্রেক অদু মহাক্কী মরিশুবা সেট পোইন্টদা মায় পাকখি।

ক্লিজন্না অরোইবগী সেটতা হেন্না কনবা খোঙহৌগা লোয়ননা শান্নরকখিবগা লোয়ননা ওপনিং গেমস মরি মায় পাকপা ঙমখি। অতোপ্পা অহানবা রাউন্দগী মেচশিংদা ওষ্ট্রিয়াগী ভাষ্টিন টিক্করনা সেট অমা পুথক্লরবা মতুংদা রসিয়াগী মিখাইল য়ুজনিনা ২-৬, ৬-৩, ৬-৩ দা অমসুং পাওলো লোরেঞ্জিনা ফেলো ইটালিয়ন মাটিও ত্রেবিসনবু ১-৬, ৬-২, ৭-৫ তা মায়থিবা পীখি। এন্দ্রিয়ান হায়দর-মোরর, দামির জুমহর অমসুং জোৱা সোসাসু কপ অসিগী অনীশুবা রাউন্দ চঙবা ঙমখ্রে।

সাই হোষ্টেলশিংদা লৈবা এঠলেটশিংগী ফেসিলিটি অমদি সেক্যুরিটি হেনগৎহল্লগনি

ন্যু দেল্লি, জুলাই ২২ ঃ

সাইগী হোষ্টেলশিংদা লৈরিবা নুপী এঠলেটশিংগীদমক্তা সিক্যুরিটি লৈহন্নবগীদমক্তা সাইনা মখাগী খোঙথাংশিং অসি লৌখৎলে হায়না মিনিষ্টর ওফ ষ্টেট (ইন্দিপেন্দেন্ট চার্জ) ফোর য়ুঠ এফেয়রস এন্দ স্পোর্টস সরবনন্দ সোনোৱালনা ফোঙদোকখ্রে।

স্পোর্টস ওথোরিটি ওফ ইন্দিয়াগী হোষ্টেলশিংদা লৈরিবা নুপীশিংগীদমক্তা পায়খৎলিবা থৌরাংশিং অদুদি স্পোর্টস হোষ্টেলশিংদা লৈরিবা এঠলেটশিংদা সিক্যুরিটি গার্দশিং পোষ্টিং তৌবা, নুপী ত্রেনিশিং লৈরকপদা নুপী ৱার্দেন থম্বা, সেন্তরগী ওফিসর-ইন-চর্জ অমসুং কোচশিংদা হেন্না চেকশিন্নবা পাউতাক পীবনচিংবা য়াওরি। ৱাফম অসি ঙসি রাজ্য সভাদা স্পোর্টস মিনিষ্টরনা অইবা ওইনা পীখিবা পাউখুমদা ফোঙদোকখিবনি।

পার্লিয়ামেন্টনা সনিয়া মিরজা, লিএন্দর পেস, সুমিট নগল অমসুং সুভম জগলন শিংথাখ্রে

ন্যু দেল্লি, জুলাই ২২ ঃ

ইন্টরনেশনেল টুর্নামেন্টশিংদা লৈবাক অসিগী মীংচৎ পুরকখিবগীদমক্তা লোক সভানা ঙসি লৈবাক অসিগী টেনিস ষ্টারশিং ওইরিবা সনিয়া মিরজা, লিএন্দর পেস অমসুং সুমিট নগল লোয়ন লোয়ননা গোল্ফর সুভম জগলনবু তৌবিমল খঙবা উৎতুনা শিংথাখ্রে।

সনিয়া মিরজা, লিএন্দর পেস অমসুং নগলনা ৱিম্বলদন কপশিং মায় পাক্লকখিবা মতমদা জগলন্না য়ু এসতা পাঙথোকখিবা জুনিয়র ৱর্ল্ড গোল্ফ চেম্পিয়নশিপকী টাইটল লৌবা ঙম্লকখিবনি। নখোয় পুম্নমক্লা টেনিস ষ্টার সনিয়া মিরজানা থা অসিগী হৌখিবা ১১ দা ৱিম্বলদন রুমেন'স দবলস টাইটল মায় পাকপা ঙম্বা ইন্দিয়াদগী ইহান হানবা নুপী টেনিস শান্নরোই ওইবা ঙমখিবা অদুগীদমক হরাও তয়াম্না ওকপা অসিদা শরুক য়াগনি হায়বসি ঐহাক্লা থাজৈ।

হাওসকী মাইকৈদগী লিএন্দর পেসনা ৱিম্বলদন মিক্স দবলস টাইটল লৌরক খিবগীদমক থাগৎপা ফোঙদোকখি অমসুং মশাগী চহী ১৭ খক্তা ঙাইরিবা সুমিট নগল থা অসিগী হৌখিবা ১২ দা ৱিম্বলদন জুনিয়র দবলস ত্রোফি লৌবা ঙম্লমকখিবগীদমক্তসু তৌবিমল খঙবা উৎলি হায়না লোক সভাগী স্পিকর সুমিত্র মহাজন্না হায়খি।

মহাক্কী ৱারোল অদু ফোঙদোরকখিবা মরক্তা হাওসকী মেম্বরশিং হরাও তয়াম্বা অমসুং নুংঙাইবা ফোঙদোক্লরকখি। মহাজন্না মশাগী চহী ১০ খক্তা ঙাইরিবা সুভম জগলন্না য়ুনাইটেদ ষ্টেটসকী সান্তিয়াগোদা থা অসিগী হৌখিবা ১৭ তা জুনিয়র ৱর্ল্ডগোল্ফ চেম্পিয়নশিপ মায় পাক্লকখিবগীদক্তসু তৌবিমল খঙবা উৎতুনা থাগৎখি।

অসিগুম্বা শিংথানিংঙাই ওইবা এচিভমেন্টশিং অসি জাতি অসিগী ওইনা চাওথোকচনিংঙাইনি অমসুং মসিনা ঐখোয়গী হৌগৎলক্লিবা স্পোর্টস পার্সনশিংদা ইথিল অমা পীননবগী হৌরকফম ওইবা ঙম্লগনি হায়খি। ঐখোয়গী ওইনা সনিয়া মিরজা, লিএন্দর পেস, সুমিট নগল অমসুং সুভম জগলন্দা মখোয়না তুংদা হোৎনরক্কদৌরিবা কয়া অদুগীদমক্তসু খ্বাইদগী হেন্না ফজবা পুক্লিংগী অনিংবা অপাম্বা অদু পীরি হায়না স্পিকরনা মখা তাখি।

হোকি ঃ তোয়না তোয়না কোচ হোংবসি নেশনেল টিমগী ওইনা ফৎতে ঃ ওলেম্পিয়ন বলবির

ন্যু দেল্লি, জুলাই ২২ ঃ লৈবাক অসিগী লিজেন্দরি হোকি চেম্পিয়ন বলবির সিংহ সেনিয়রনা হোকি ইন্দিয়ানা পোল ভেন এসকী ইশ্যুগী মতাংদা লৌখৎলিবা থৌওংদা পেন্দবা ফোঙদোকখিবগা লোয়ননা অসুম্না ঙহাক লৈতনা কোচশিং লৌবা অমসুং লৌথোকপগী পোলিসি চথরকপা অসিনা ওলেম্পিক্স গেমস হৌগদবা চহী অমা খক্তা ঙাইরবা তাঞ্জাসিদা নেশনেল টিমগী পার্ফোমেন্সতা অকায়বা ওইহনগনি হায়না ফোঙদোকখ্রে।

মতৌ অসুম্না ঐখোয়না কোচশিং তোয়না তোয়না শিনবা অসি ঐখোয়গী সিষ্টমদা অরানবা অমনি হায়না খল্লি। মসিনা ইন্দিয়ন নেশনেল টিমগী ফিল্ড পার্ফোমেন্সতা তশেংনা শোকহনগনি হায়না মহাক্লা মখা তাখি।

ঙসিদগীনা নুমিৎ নিনিগী মমাংদা, দটচ কোচ পোল ভেন এস অসি হোকি ইন্দিয়ানা ইন্দিয়ন টিমগী কোচ ওইবদগী লৌথোকখিবনি। ফেদরেশনগী প্রসিদেন্ট নরিন্দ্র বত্রগা মীয়াম মমাংদা য়ান্নদবা কয়া উৎলি হায়বগী মরালদা মহাকপু কোচ ওইবদগী লৌথোকখিবনি। মসিনা মরম ওইরগা ইন্দিয়াগী ওইনা মশান্না অসিদা লৈতাদবগী অতোপ্পা ফেজ অমা লৈহল্লে।
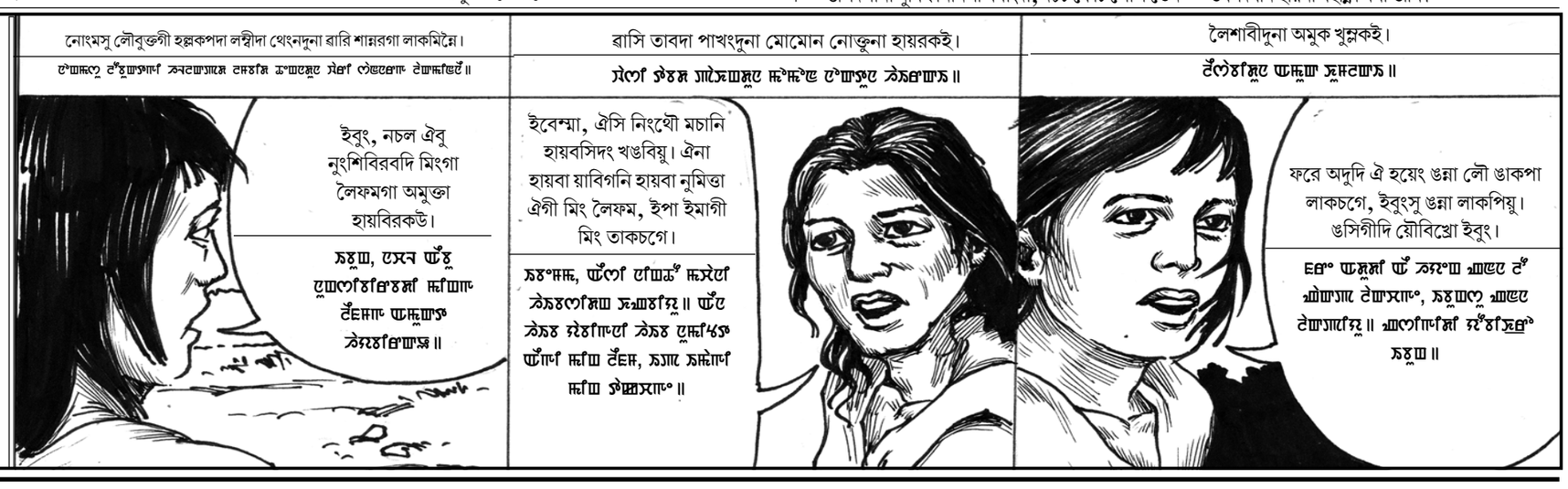
বলবির সেনিয়রনা মেন মেনেজমেন্টগী মতাংদা পোৎশক খরা খঙবগা লোয়ননা কুমজা ১৯৭৫ দা ইন্দিয়ানা ৱর্ল্ডকপ মায় পাকখিবা অদুদা ইন্দিয়ন টিমবু লমজিংখিবনি। করিগুম্বা ঐখোয়না ফোরেন কোচশিং রিক্রুইট তৌবা তারবদি ঐখোয়না মখোয়বুসু ইকাই খুম্লনবা হোৎনবগী পারা অদু তমগদবনি হায়না মহাক্লা মখা তাখি।