ইন্দিয়া, বঙ্গলাদেশনা এগ্রিমেন্ট ২২ সোই তৌনখ্রে, মোদিনা য়ু এস দোল্লর বিল্লিয়ন ২গী লাইন ও ক্রেদিট লাউথোকখ্রে

ধাকা, জুন ০৬ ঃ

প্রাইম মিনিষ্টর নরেন্দ্র মোদি অমসুং মহাক্কী বঙ্গলাদেসি কাউন্টরপার্ট সৈখ হসিনাগা ৱারী শান্নরবা মতুং ঙসি মতম শাংনা লমখৈগী মতাংদা চয়েংনবা লৈরকখিবা অদুগী ৱারোইশিন পুরক্লবা য়াওবা ঐটিহাসিক ওইরবা এগ্রিমেন্ট অমসুং বাইলেটেরেল ত্রেদ দোক্যুমেন্ট য়াওনা পুন্না এগ্রিমেন্ট ২২ সোই তৌনখ্রে।

জোইন্ট প্রেস কনফরেন্স অমদা ৱা ঙাংলদুনা, মোদিনা বঙ্গলদেশকীদমক্তা য়ু এস দোল্লর বিল্লিয়ন অনীগী অনৌবা লাইন ওফ ক্রেদিট লাউথোকখি অমসুং য়ু এস দোল্লর মিল্লিয়ন ৮০০ গী হান্নগী লাইন ওফ ক্রেদিট অথুবা মতমদা থবক্তা ওন্থোক্লবগী ৱাশক থমখিবগা লোয়ননা য়ু এস দোল্লর বিল্লিয়ন ২০০ মপুং ফানা য়েন্থোক্লবগী ৱাশক থমখি।

মোদিনা মহাক্কী বঙ্গলাদেশ খোঙচৎ অসিদা টীষ্টা অমসুং ফেনি তুরেলগী ঈশিং স্যের তৌমিন্নবগী মতাংদা য়াম্না তশেং তশেংবা ৱারোইশিন অমা পুরক্লনি হায়বগী থাজবসু থমখ্রে। মোদিনা বঙ্গলাদেশতা ওফিসল ওইনা চৎখিবা খোঙচৎ মনুংদা সোই তৌনখিবা এগ্রিমেন্টশিংগী লিষ্ট অদুদি ঃ (১) রেটিপিকেশন ওফ ১৯০৭ লেন্দ বাউন্দরি এগ্রিমেন্ট অমসুং মসিগী ২০১১ গী প্রোটেকোলগী মচাকশিং অদু একচেঞ্জ তৌনবা (২) ১৯৭৪ লেন্দ বাউন্দরি এগ্রিমেন্ট অমসুং মসিগী ২০১১ গী প্রোটোকোল থবক্তা ওন্থোক্লবগী মোদেলিটিশিং অদুগী মতাংদা লেটরশিং একচেঞ্জ তৌনবা (৩) বাইলেটেরেল ত্রেদ এগ্রিমেন্ট (রিন্যুএল) (৪) ইন্দিয়া অমসুং বঙ্গলাদেশ অনীগী মরক্তা কোষ্টেল সিপিংগী এগ্রিমেন্ট (৫) ইনলেন্দ ৱাটর ত্রান্সিট অমসুং ত্রেদকী প্রোটোকোল (রিন্যুএল) (৬) বঙ্গলাদেশ ষ্টেন্দর্স অমসুং টেষ্টিং ইন্সটিট্যুশন অমসুং ব্যুরো ওফ ইন্দিয়ন ষ্টেন্দর্স (বি আই এস) ওন কোওপরেশন ইন দ ফিল্ড ওফ ষ্টেন্দরাইজেশননগী মরক্তা বাইলেটেরেল কোওপরেশন এগ্রিমেন্ট (৭) ধাকা-শিলোং-গুৱাহাটি বস সার্ভিস অমসুং মসিগী প্রোটোকোলগী এগ্রিমেন্ট (৮) কোলকত্তা-ধাকা-অগরটালা বস সার্ভিস অমসুং মসিগী প্রোটোকোলগী এগ্রিমেন্ট (৯) কোষ্টল গার্দশিংগী মরক্তা মেমোরেন্দম ওফ অন্দরষ্টেন্দিং (১০) হ্যুমেন-ত্রাফিকিং থিংনবগী মতাংদা মেমোরেন্দম ওফ অন্দরষ্টেন্দিং (১১) স্মগ্লিং থিংবা অমসুং জালি নোটশিং চাইথোরকপা থিংনবগী মতাংদা মেমোরেন্দম ওফ অন্দরষ্টেন্দিং (১২) ইন্দিয়া অমসুং বঙ্গলাদেশ গভর্ণমেন্টদা ইন্দিয়া গভর্ণমেন্টনা য়ু এস দোল্লর মিল্লিয়ন অনীগী অনৌবা লাইন ওফ ক্রেদিট (এল ও সি) এক্সটেন্দ তৌনবগী মেমোরেন্দম ওফ অন্দরষ্টেন্দিং (১৩) বে ওফ বেঙ্গল অমসুং ইন্দিয়ন ওসিন্দা ব্লু ইকোনোমি অমসুং মেরিটাইম কোওপরেশননগী মতাংদা মেমোরেন্দম ওফ অন্দরষ্টেন্দিং (১৪) চিতাগোং অমসুং মোঙ্গলা হিথাংফমশিং শীজিন্নবগী মতাংদা মেমোরেন্দম ওফ অন্দরষ্টেন্দিং (১৫) সার্ককী আই ঈ সি সি (ইন দ এনদোমেন্ট ফোর ক্লাইমেট চেঞ্জ) গী মখাদা প্রোজেক্ট অমা পায়খৎনবগী মেমোরেন্দম ওফ অন্দরষ্টেন্দিং (১৬) ইন্দিয়ন ইকোনোমিক জোনগী মতাংদা মেমোরেন্দম ওফ অন্দরষ্টেন্দিং (১৭) কুমজা ২০১৫-১৭ কীদমক কলচরেল একচেঞ্জ প্রোগ্রামশিং পায়খৎপা (১৮) বঙ্গলাদেশ-ইন্দিয়া এদ্যুকেশন, কোওপরেশন (এদোপ্টসন) গী মতাংদা ষ্টেটমেন্ট ওফ ইন্টেন্ট (১৯) অখোরাদা ইন্টরনেটকী ওইবা ইন্টরনেশনেলগী লিজ অমগীদমক বঙ্গলাদেশ সবমেরিন কেবল কম্পনি লিমিটেদ (বি এস সি সি এল) অমসুং ভারত সঞ্চার নগর লিমিটেদ অনীগী মরক্তা এগ্রিমেন্ট (২০) য়ুনিভর্সিটি ওফ ধাকা, বঙ্গলাদেশ এন্দ কাউন্সিল ওফ সাইন্টিফিক এন্দ ইন্দষ্ট্রিএল রিছার্স, ইন্দিয়া অনীগী মরক্তা বে ওফ বেঙ্গলগী ওসিনোগ্রাফিগী মতাংদা জোইন্ট রিছার্স তৌনবগী মেমোরেন্দম ওফ অন্দরষ্টেন্দিং (২১) য়ুনিভর্সিটি ওফ রাজসাহি, বঙ্গলাদেশ অমসুং য়ুনিভর্সিটি ওফ জমিয়া মিলিয়া ইস্লামিয়া, ইন্দিয়া অনীগী মরক্তা মেমোরেন্দম ওফ অন্দরষ্টেন্দিং (২২) ইন্সুরেন্স দিভলপমেন্ট এন্দ রিগ্যুলেটরি ওথোরিটি (আই বি আর এ), বঙ্গলাদেশতা ইন্দিয়ানা ওপরেশন হৌনবগীদমক লাইফ ইন্সুরেন্স কোওপরেশন (এল আই সি) ইন্দিয়াদা য়ারে হায়বগী চিঠি খুৎশিন্নবনি।

প্রাইম মিনিষ্টর নরেন্দ্র মোদি অমসুং মহাক্কী বঙ্গলাদেসি কাউন্টরপার্ট সৈখ হসিনানা ঙসি লেন্দ বাউন্দরি এগ্রিমেন্ট রেটিফিকেশন তৌনবগী ইন্সক্রমেন্ট একচেঞ্জ তৌনবা অদুদা শরুক য়াখিবগা লোয়ননা নোংচুপ্পা বঙ্গালগী চীফ মিনিষ্টর মমতা বেনর্জিসু থৌরম অদুদা শরুক য়াখি।

সাউদি অরাবিয়ানা য়েমেনি স্কদ মিশাইল কাপথখ্রে

রিয়াধ, জুন ০৬ ঃ

থা অমরোম চুপ্পা লাল থেংনরক্লিবগী মনুংদা য়াম্না পাকথোক চাউথোরকপা অমা ওইনা অচৌবা এয়রবেজ লৈরিবা সাউদি সিটিদা ঙসি অঙনবা মতমদা য়েমেনগী সিয়া রিবেলশিং অমসুং মখোয়গী এলাইশিংনা কাপশিল্লকখিবা স্কদ মিশাইল অমা কাপথখ্রে হায়না সাউদি অরাবিয়ানা ফোঙদোকখ্রে।

ওফিসল সাউদি প্রেস এজেন্সিগী মতুং ইন্না, পেত্রিওট মিশাইল বেত্রিদগী লোঞ্চ তৌরকখিবা মিশাইল অনী অদু সাউদি অরাবিয়াগী খা নোংচুপ থংবা সিটি অমা ওইরিবা হানিস মুসাইট মনাক্তা য়ৌদ্রিঙৈ মমাংদা কাপথখিবনি হায়না ফোঙদোকখ্রে। সাউদি ন্যুজ এজেন্সিনদি এটেক অদুদা মীশি মীনা অমসুং অশোক অপন নংবগী রিপোর্ট অমত্তা পীরকখিদে।

সাউদিনা লুচিংদুনা হৌখিবা মার্চ থাগী অথেংবা মতমদা হোথি লালহৌবশিংগী মায়োক্তা এয়র ষ্ট্রাইক চথবা হৌরকখিবা অদুদগী পারগা কোল্ড ৱার-ইরাগী স্কদ অদু লালহৌবশিংনা ইহান হানবা ওইনা শীজিন্নরকখিবনি। খামিস মুসাইট হায়রিবা মফম অসি কিং খালিদ এয়র বেজ লৈরিবা মফমনি। লৈবাক অসিগী মনুংদা মসিনা অসিগুম্বা মখলগী স্খাইদগী চাউবা ফেসিলিটি অমনি।

এটেক চথখিবা মনুংদা সিটি অসিগী অকোয়বা মফম কয়াদা এয়র রেদ সাইরেন খোংবগী মখোল তাবা ফংই হায়না সোসল মিদিয়ানা পীবা রিপোর্টনা মখা তারি।

য়েমেনগী ষ্টেট ন্যুজ এজেন্সি সাবনা ফোঙদোরকখিবদদি লালহৌবশিংনা স্কদ মিশাইল অদু কাপখিবনি হায়বসিনি। সাব ন্যুজ এজেন্সি অসি হোথিশিংনা কন্ট্রোল তৌদুনা লৈরিবনি। হোথিশিংনা হান্নগী য়েমেনি প্রসিদেন্ট অলি অবদুল্লাহ সালেহদা লোয়ল ওইবা মিলিটরি অমসুং সিক্যুরিটি ফোর্সকা মীচং চুংশিন্নরিবনি। সাউদিশিং অমসুং ৱেষ্টর্ন পৱারশিংনা হোথিশিং অসি সিয়া পৱার ইরান্দগী মিলিটরি সপোর্ট ফংই হায়না মরাল শিরিবনি।

সুনি কিংদম অমসুং ইস্লামিক রিপব্লিক অনীগী মরক্তা মিদল ইষ্টতা পাক চাউনা প্রোক্সি ৱার চথবগী শরুক অমা ওইনা সিয়াশিংনা শক্তি পায়রিবা ইরান্দগী অসিগুম্বা মখলগী সপোর্ট ফংই হায়না মরাল শিরিবনি। টেহরান অমসুং লালহৌবশিংনদি মখোয়গী মথক্তা শিরিবা মরালশিং অদু য়ানিংদবা ফোঙদোক্লুনা লাক্লি।

PRIMA DONNA ENGLISH HIGHER SECONDARY SCHOOL
A Co-Educational School at Thangmeiband Yumnam Leikai (Near Manipur Legislative Assembly Complex)
Affiliated to COHSEM vide order No. 1/96/96-HSC (Vol. V) Pt. dated 17th May, 2014

ANNOUNCES DIRECT ADMISSION TO
Class XI- Science, 2015-16 after its 1st successful year
Eligibility : Class X - passed from any recognised Board with at least 45 % or 5.0 CGPA, below 45 % or 5.0 CGPA shall be admitted through counselling.
Reserved seats for CBSE passed students
on First come first serve
1. Well equipped classroom, laboratory, library & qualified faculties with Guest lecturer for Medical & Engineering Entrance Examination.
2. Students securing 80% and above - Free admission, free tuition fee, free school uniform and free coaching.
3. Students securing 70% and below 80% - Free admission with free coaching
4. Students securing 60 % and below 70 % direct admission
Last date of Admission is extended to 13th June, 2015

ঙাক্লিগী/ নহা অমা মাঙখ্রে
হৌখিবা জুন ২গী অয়ুক পুং ১১ রোম তাবদা য়ুমদগী ৱাঙ্গোই বাজারদা চৎকনি হায়না থোকখিবদগী ঐগী ইচানুপা মরিংমৈ জোন্সন কৌবা চহী ১৩ রোম শুরবা নুপামচা অসি ঙসি ফাওবা হঞ্জিল্লক্লে। ফুট ৪ ইঞ্চি ৮ ৱাংই, মশা ফুল্লেনৈ, মশম তেল্লি, মমায় কোয়দানৈ, কুচু ঙৌই। জিন লোংপেন্ট হিগোক অমা শেৎখি। গ্রে মচুগী টি-সার্ট হাপ হিগোক মচুগী কী Track চেনবা অমা লিৎখি, নাইক্কী স্লিপ্পর অমুবা অমা তোংখি। মহাকপু থেংনবিরবদি নৎত্রগা মহাক্কী মরমদা ঈ-পাউ খংবীরবদি মখাদা সহি তৌজরিবা অসিদা পাউ পিবীরকাউ।
মরিংমৈ কারুমসি: এস/ও লৈখিদ্রবা মরিংমৈ তোম্বা
ৱাঙ্গোই মখা লৈকাই , কবুই ভিলেজ
#9862063755
HL-P/5361/7

THE SCHOOL OF NURSING
Porompat, Khabeisoi (M.C.V.I.S.)
T.V Tower (DDK) Road,Porompat, Imphal East
District-795005 (Manipur)
ঙাংহৎলেপ্পা/**ADMISSION OPEN**
For 10th Batch Recognised by (INC) Indian Nursing Council Affiliated to (MNC) Manipur Nursing Council
The School of Nursing Porompat, Khabeisoi, invites candidates for Admission to GNM course (2015-16) batch. Admission fee Rs:25,000/- Per year only (20 seats only)
Eligibility:-10+ 2 passed (Any Stream)
POSITION HOLDERS (2014-2015)

Athokpam Sandhya Devi 6thPosition
Salam Niranjana Chanu 7th Position
For more details contact.
9615807798/9862945755
Sd/-PRINCIPAL
HL-P/5337/8

RESOURCE TUTORIAL CENTRE
Khurai Lamlong Bazar, Opp. Khurai Girls High School
CBSE CLASS VIII, IX & X
SA - I REVISION COURSE FROM :1ST JULY, 2015
2ND BATCH FOUNDATION COURSE
Subject: Eng, Science & Maths.
CLASS STARTS : *Monday, the 15th June, 2015*
Timing: MORNING: *5:00 a.m. to 7.00 a.m.*
Admission Form will be available from 6 a.m. to 6 p.m.
Please Contact: 8415923747 / 9402002625
HL-P/5338/5-9 june

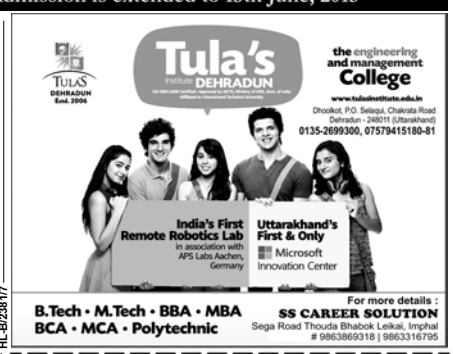

HL-B/2381/7

ঙাংহৎলেপ্পা/ লায়েংজরি (DR.(VAID) R N GUPTA)
উনশাগী লায়না, অঙৌবা পকপা, নুংশং, গ্যাষ্টিক, ফিনুংগী অনাবশিং, নাকোংগী প্রোব্লেম, শমগী প্রোব্লেম, তাং-তাং চিকপা অমসুং খ্বাং নাবা অসিনচিংবা অনাবশিং

(অঙৌবা পকপা)
হৌজিক অঙৌবা পকপগীদমক থোইদেল্লা রানিংঙই লৈত্রে। অঙৌবা পকপশিংগীদমক্ত অফবা মখলগী হীদাকশিং শিজিন্নদুনা চাউনা মায় পাক্লা লায়েংজরি। উনশাগী মহৌশাগী কুচু মাঙবা নৎত্রগা মখল খুদিংমক্কী উনশাগী লায়নাশিং ফহনবা ঙম্লে। মায়হিং, ঙিন, অজমা, উরিং, মায় চাথৎপা ঙিন দিজিজ লায়েংজরি।

(তাং-তাং চিকপা)
তাং চিকপা, খ্বাং নাবা, খোঙ খুৎ শিথবা, মশল পাবা, খুৎ হায়গৎপা ঙমদবা, থবাক নাবা, মীহুন কা হেন্না চোংবা, থবাক খেবা, খ্বর ফুনবনচিংবগীদমক রাবীরুসনু য়াম্না থুনা উনবিয়ু তানবীয়ু।

(দাইবেটিসকী প্রোব্লেম)
দাইবেটিসকী সিমতোম লৈরবদি রেৎ হন্থরক্লনি। ফন্থী চাং হন্থরক্লকনি, মপান তোয়না থোক্লনি, হকচাংগী পাঙ্গল শোম্বারক্লনি। হায়রিবা প্রোব্লেমশিং অসি লৈরবদি অথুবা মতমদা ঐখোয়গী ক্লিনিক্তা লাকপীদুনা তানবীয়ু।

(নুংশং)
নুংশং, ঈ-তাবা, চাথৎপা, পোম্না, হাকৎচবা, নুংশং কক্লাইনচিংবা নুংশংগী মখলশিং অসি ওপরেশন তৌদনা হীদাক শিজিন্নরগা পুংফ ফহনবা ঙম্লে।

(গ্যাষ্টিক্কী প্রোব্লেম)
পুকনুংশিং কাবা, চাব-থকপা ঙমদবা, চানিং-থক্লিবা পোত্তবা, পুক নাবা, খোঙ হান্না নুংঙইতবা অসিগুম্বগী প্রোব্লেমশিং ভসি লৈরবদি অথুবা মতমদা লাকপীদুনা তানবিয়ু।

নুপা-নুপী অনীগী পুন্সি নুংঙাইনা লেনবা ওইরিয়ু

(নুপাগী প্রোব্লেম)
ফন্থী পাবা, নুপাগী ফন্থী থুনা চৎকনবা, অহিদা কচ্চা চৎপা, ঈশিং চৎপা অমদি অমাংবগা লোয়ননা কচ্চা চৎপা, ফিনুংদা হাক্লচবা, ফিনুংগী হকচাংগী শক্তি শোম্ববা তারবদি অথুবা মতমদা কন্টেষ্ট তৌরিয়ু অমদি উনবিয়ু।

(নুপীগী প্রোব্লেম)
নুপীগী ফিত্তৌ চৎপা, থাগী খোংকাপ চাং নাইনবা অদুগা চাং হেন্না নৎত্রগা ৱাংনা চৎপা, মনম নমথিবা, হকচাং মনুংদা হাক্লচবা ফুরি থুংবা অমদি অতৈ লায়নাশিং ফহনবা ঙম্লে।

(নাকোং অমসুং সাইনসকী প্রোব্লেম)
না তাদবা নাকোংদা ঙংদুনা লৈবা, হান্না করিসু তৌরমদবা নাকোংদা তাবগী চাং হন্থরকপা অমসুং অতোপ্পা মখলগী লায়নাশিং ফহনবা ঙম্লে। সাইনসকী প্রোব্লেম, নাতোন ফুনবা, খ্বর হোনবদা ৱাবা, হকথি তোয়না খনবা, নপ মহী তাবা অসিনচিংবা তৌবিরবদি ঐখোয়গী ক্লিনিক্ত তানবীয়ু।

(শমগী প্রোব্লেম)
শম কেনবা, পোক হৌবা, শমজবী, চহী চাদনা নৌনা পোক হৌবা, কোকশাবা হাক্লচবা অসিনচিংবা লায়ওংশিং অসিগীসু অথুবা মতমদা তানবীয়ু।

(য়ু করম্না থাদোক্কনি)
য়ুনা এদিস্তি ওইদুনা অদোমগী ফেমিলিদা অরাবা ওইরবদি অথুবা মতমদা লাকপীদুনা তানবীয়ু

(গুপ্তা টুঠ পারদর (য়াগী হিদাক)
পারদর অসি শিজিনরগা অমদি য়া নাবা, ঈ থোকপা, য়ারি পোমখৎপা, য়া মুশিনবা নত্রগা হঙ্গামপাল কাশিনবা ফবা ঙম্মী অমদি য়া ঙৌনা অমসুং শেংনা লৈগনি। য়ারি নাই চাবা ফগনি।
* মমল লুপা ৪০ খক্তনি। হায়রিবা হিদাক অসি অদোম্না লৈবা অমসুং য়োনবীবা ঙমগনি নহাক্কী লোকেলিটিদা। য়া মখোং শেংনা থম্না ঙমগনি। * কম্পিশনসু পীজগনি।

DR.(VAID) R N GUPTA (396),
Khuyathong Road, Kwality Wall Ice Cream Building 1st Floor, Opposite Senapati Bus Parking, Khuyathong, Imphal-795001
HL-B/2535/28/5-27/6

SDJM (JAIN MAHAVIR) HR. SEC. SCHOOL
Sangaiprou, Opposite ISKCON Mandir
Affiliated to the Council of Hr. Sec. Education, Manipur.
ADMISSION OPENS FOR CLASS-XI SCIENCE/COMMERCE (COHSEM)
FACILITIES FOR SCIENCE STREAM
ISSUE OF FORM 18TH MAY, 2015
- Students securing 80% and Above; Free Admission, Free Tuition, Free Uniform and Book Grant.
- 70% to below 80%; Admission Fee Free, uniform Free.
- 60% to below 70%; Tuition Fee Free, Uniform Free.
- Below 60%; Half Tuition Fee Free.
- Library Facilities Available. * Van Service * Hostel For Both Boys & Girls.

Result 2015 96% PASS
HL-B/2512/20,22,24,26,28,30,1,3,5,7,9HL-P/5358/8/1-7

ঙাংহৎলেপ্পা - ২০১৫
DIRECT ADMISSION 2015
MBBS,BDS,MDS,MS,BAMS
B.TECH-Civil, IT, Nano, ECE,EEE,
Aeronoutical, Mechanical, Medical.
DIPLOMA Engg. LATERAL ENTRY. M.TECH
NURSING- M.Sc./ BSc. / PBBSc. / GNM
PHAM D, BPHAM, DPHAM, MLT, X-RAY.
BSc.OPTOMETRY, BA.LLB - (5yr & 3yrs)
BSc.AGRICULTURE / HORTI. / FORESTRY
BSc & MSc.-FOOD TECH,MICROBIOLOGY,
BIOTECH, IT, BIOCHEMISTRY, MASSCOM.
BATourism.BBA,BCA,MCA,MBA,BCOM,MCOM
BSc. HOTEL MANAGEMENT & TOURISM.
CONTACT - 8974027832 / 9774003612
NEEC,Thangmeiband DM College Gate,NCC
9862593686 / 9856171455 -2000 Infotech
TSE/C–01 (30 days)
Comp. Centre SUNUSIPHAI, PHUBALA
FREE FLIGHT TICKET FOR EARLY BOOKING
HL-B/2550/4/6-3/7

DIRECT ADMISSION OPEN 2015-2016
NURSING
At Gumtur Andhra Pradesh
B.Sc. (Rs. 65,710/-, 55,000/-, Rs. 55,000/-, 55,000/-) Three time installment annually
GNM (Rs. 28,000/-, 25,000/-, 25,000/-) Two time installment annually
P.B.Sc.(N), M.Sc.(N) MPT, B.Sc. (MLT), BPT BDS, ENGINEERING AGRI, FORESTRY, AYUS, HOMEO
Fees all including 4peice Uniform free Only for Nursing
A. TOMBA SINGH
09402757477/ 09949400390/07308652221/ 08402061991
CHINGMEIRONG MANING LEIKAI, KHONGNANG ANI KARAK
NEW ASSEMBLY ROAD, IMPHAL
HL-P/5033/3,7,9,11,13

LOTUS Girls' Hostel
Sega Road Konjeng Hajari Leikai, Imphal
near Hodam Leirak Oil Pump or opposite Huiyen Lanpao
Regd. no. - 14/006/22/04759 Govt. of Manipur
The safest place for the Girl Students with Sound Academic Atmosphere
Facilities
1. The Lowest Hostel Fee in the City
2. Coaching available and provide free transport for all Coaching centres
3. 24/7 power supply, hygenic food & water
4. Take extra responsibility for the student's transport on emergency band, strike etc.
For Details please contact Office. # 8259042480
HL-B/2544/30-29June

ANGELS' COACHING CENTRE [ACC]
URIPOK POLEM LEIKAI
THE MOST TRUSTED COACHING CENTRE IN THE CITY
ADMISSION OPEN
CLASS- I to X (LAST BATCH) START ON
CLASS XI - XII (COHSEM, CBSE) 4TH JUNE, '15
FACULTY : RESOURCE PERSONS & FORMER HEAD - EXAMINERS
Time : 4.30 p.m. to 7.30 p.m.
TOPPERS OF 2013: 1st POSITION MIRANDA M., 3RD POSITION RATIMANJURI, 5TH P MIRANDA, 6TH P SYDENY TH., 14TH P VIVEK A., 15TH P REMA NAOREM, 16TH P SADA SALAM, 16TH P CHITRA KH., 22ND P BIDYALUXMI, 24TH P JAYALUXMI, 24TH P PRESCILA
TOPPERS OF 2014: 3RD Position LUHIYA NG., 6TH P NEERA S., 9TH P KHONEESH, 9TH P HARISON, 12TH P KAILASH KUMAR, 13TH P L. DENILSON, 16TH P KH. PRAVIN, 18TH P BONNIE W, 20TH P KELVIN M., 21ST P MALEMNGANBA, 23RD P INDERKUMAR
TOPPERS OF 2015: 2nd POSITION G. Gopal Krishna Don Bosco, Imphal; 3rd POSITION Ng. Victoria Nirmalabas,School; 4th POSITION S. Shivaranjani Catholic School; 7th POSITION RK. Babysana Nirmalabas,School; 9th POSITION Ksh. Monica Little Flower School; 11th POSITION Thangminlal H. CTS Langol; 20th POSITION Bilson Oinam St. Joseph School
21st POSITION Gita E. Nirmalabas School; 21st POSITION S. Saya Devi Pole Star, Patsoi (Angels' Border); 22nd POSITION N. Nonibala Devi Tiny Tots, Imphal; 23rd POSITION Jasmine H. HRDA, Ghari
SUBJECT TOPPERS : Social Science
1. G. Gopal Krishna (97)
Mathematics(100) 1.G. Gopal Krishna
2. Ng. Victoria 3.Ksh. Monica
Contact No.: 9856988840 9863265726 9863222153
SEPARATE BOARDING FOR BOYS & GIRLS
Van service upto 10km
All Classes are strictly monitored by CCTV
HL-B/2404/18/5-17/6

HL-B/2396/13/5-27/6