মণিপুরগী বোক্সর সর্জুবলা অমসুং স্বিটি নুপী ৱর্ল্ড বোক্সিংদা সেমি-ফাইনেল চঙখ্রে

জেজু, নবেম্বর ২১ঃ

সাউথ কোরিয়াগী জেজুদা পাঙথোক্লিবা ৱুমেন'স ৱর্ল্ড বোক্সিং চেম্পিয়নশিপ্তা ইন্দিয়াগী নুপী বোক্সরশিং ওইরিবা, মণিপুরদগী হৌখিবী সর্জুবলা শমজেৎশাবম অমসুং স্বিটি অনীনা ঙসি থেংনখিবা মখোয় মখোয়গী লাইটফ্লাইট ৱেঠ অমসুং হেভি ৱেঠ দিভিজনগী বাউটতা মায় পাকখিবগা লোয়ননা সেমি ফাইনেলগীদমক ক্বালিফাই ওইবা ঙমখ্রে।

ইন্দিয়ন নুপী বোক্সর অনী অসিনা সেমি পাইনেল চঙবা ঙমখিবগা লোয়ননা মখোয়না য়ামদ্রবদা মেদল অনিদি ফংদুনা মখোয়গী টালিদা হাপচিনবা ঙম্লগনি। সর্জুবলা শমজেৎশাবমনা কেজি ৪৮ গী কেটগোরিদা ঙসি থেংনখিবা মহাক্কী বাউটতা ইন্দোনেজিয়াগী অলদ্রিয়ানি সুগোরোবু মায়থিবা পীখি। মহাক্কী রাউন্দ খুদিংমক্তা জজশিংনা মত অমত্তা ওইনা পীখিবা ৱারেপ অমনা বাউট অদু মায় পাকখিবনি।

সর্জুবলা শমজেৎশাবম্না সেমি ফাইনেল বাউটতা থাইলেন্দগী চুথামট রক্সটকা মহাক্কী মথংগী ওপোনেন্ট ওইনা থেংনরগনি। অতোপ্পা গেমদা, স্বিটিনা ক্রোএসিয়াগী অনামরিজা মার্সিদবু য়াম্না কন্না হোৎনদুনা থেংনখিবা ইনকাউন্টরদা কেজি ৪১ গী কেটগোরিগী ওইনা মায় পাকপা ঙমখি। মখোয় অনীগী বাউট অদুগী টাই অদুদা জজশিংনা পীবা ৱারেপ অদুগী মেজরিটি লৈখিবা অদুনা মহাক্ক ামায় পাকাপ ঙমখিবনি।

য়ুক্রেনগী অনাষ্টাসিয়া চেরনোকোরেনকোনা মথংগী সেমি-ফাইনেল ইনকাউন্টরদা স্বিটিগা মায়োক্লদুনা থেংননবগীদমক ঙাইদুনা লৈখ্রে।

পনবা য়াই, থা অসিগী ১৬ তগী ২৫ ফাওবা চথগদৌরিবা ৮ লক শুবা ৱুমেন'স ৱর্ল্ড বোক্সিং চেম্পিয়নশিপ অসিদা মণিপুরী চনু শমজেৎশাবম সর্জুবলানা ইন্দিয়ন বোক্সিং টিমদা য়াওদুনা মেদল শোয়দনা লৌগনি হায়বগী অচেৎপা অশাগা লোয়ননা মহাক্কী লম্লাশিংবু মথং-মথং মায়থিবা পীরক্লগা সেমি ফাইনেল য়ৌরকখিবনি।

সর্জুবলা শমজেৎশাবম অসি কুমজা ১৯৯৩গী মার্চথাদা থৌবাল দিস্ট্রিক্টকী মনুং চন্না লৈবা হৈরোক কেন্দ্রগী য়াইরিপোক লম্পাক লৌরেম্বমদা লৈবা শমজেৎশাবম রাজেন অমদি শমজেৎশাবম ওংবী থোইবীগী মচা য়াইমা ওইনা তাইবংপাল ফাওরকখিবনি।

মহাক্কী ৱেঠ কেটগোরিদা নুপীগী বোক্সিংদা শিংথানিংঙাই ওইবা পার্ফোমেন্স পীদুনা ষ্টেটকী অমসুং লৈবাক্কী ওইবা মীংচৎ পুরক্লবগী অচৌবা অশা অমা থমদুনা য়াম্না কন্না হোৎনরকখিবনি।

মশাগী পোকফম য়াইরিপোক্তগী কুমজা ২০০২ দা ইম্ফালগী ৱাংখৈ পুখ্রম্ম লৈরক মচিন অয়াংপল্লি রোদতা য়ুম হোংলকখি। ৱাংখৈদা লাক্লবা মতুংদা মণিপুরী বোক্সর সর্জুবলানা মশাদা পোকপদগী য়াওজরক্লবা শান্নরোই অমা ওইবগী মগুন অদু লোৎশিন্দুনা থম্বা ঙম্লকখিদে। শান্নিংবগী ৱাখলনা মথুম মরাং হৌবগা লোয়ননা মহাক্ল কন্দাইদা করি করি গেম শান্নরিবগে হায়বদু মীৎয়েং তাবা হৌরকখি। অসুম্না মহাক্কী শান্নিংবগী ৱাখল পোক্লকখিবা মতমসিদা মণিপুরী বোক্সর মেরিকোম অমসুং সরিতাগী মমিং সেগাক কায়না চৎলকপা তাঙ্গানি।

মেদল অমদি শুংশোই শোইদনা ফংলগদবী মণিপুরগী বোক্সর সর্জুবলা

ঙসি ত্রান্সফোর্মেশন চেলেঞ্জ পাঙথোক্লগনি

ইম্ফাল, নবেম্বর ২১ঃ

মশা মউ ফবা অফবা তিঙ্গং কাইজংদবা খুন্নাই অমা ওইহন্নবগী পান্দমদা অপুনবা ফিটনেস সেন্তর (এ এফ সি) ইম্ফালনা শিন্দুনা মরিশুবা ত্রান্সফোর্মেশন চেলেঞ্জ ২০১৪ হয়েং নুংথিল পুং ২ তাবা মতমদগী হৌনা দি এম কোলেজ মলটি পর্পজ হোলদা পাঙথোক্লগনি।

মণিপুরগী পুন্নারিদা অহানবদা নত্তনা ইন্দিয়াদা অহানবা ওইনা পাঙথোক্লিবা ত্রান্সফোর্মেশন চেলেঞ্জ অসিগী হয়েংগী থৌরমদা ইম্ফাল ৱেষ্টকী এস পি ডোঃ অকোইজম ঝলজিট, ঐচ ভি এস কন্সত্রক্সন প্রাইভেট লিমিটেদকী এম দি হুইদ্রোম বিক্রমজিৎ, ওল মণিপুর পৱালিফটিংগী প্রসিদেন্ট নিংথৌজম কুমার অমসুং জেনিট একাদেমিগী দিরেক্তর এস মনাওতোন্না মথংশিংনা চীফ গেষ্ট, প্রসিদেন্ট অমসুং গেষ্ট ওফ ওনর ওইনা শরুক য়াগনি।

HL-B/2122/16/11-15/12

HL-P/2119/8-11-7/1

HL-B/2113/9,10,11,12,15,16,17,18,19,20,21

HL-B/2127/18/11-2/12

HL-P/2319/22

HL-B-2116/12/11-11/12

Border students:	Annual Fee Structure			Monthly	
Class	Admission	Tuition	Total	Mess	Academic Special Bonus
Pre-Nursery to Class KG	1,200	350x12=4200	5400	2,200	Free Private Tuition - All Subjects
Class I to VII	1,400	400x12=4800	6200	2,300	Free Private Tuition - All Subjects
Class VIII to X	1,800	450x12=5400	7200	2,500	Free Private Tuition - All Subjects

HL-P-2326/22,24,26...

HL-B/2106/1-30/11

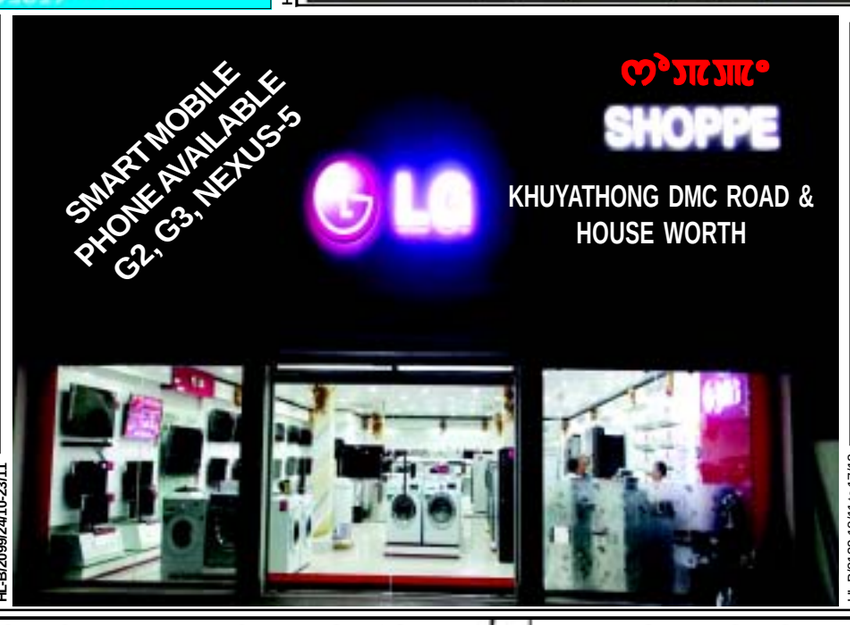

HL-B/2099/24/10-23/11

HL-B/2132-18/11 to 17/12

Printed, published by Soubam Niladhaja Singh owned by Soubam Niladhaja Singh published from Sega Road, Thouda Bhabok Leikai, Imphal-795001 & printed at M/s. Kangleipak Printers, Sega Road, Thouda Bhabok Leikai, Imphal, Pucca Building, Ground Floor (Manipur)
Editor : Hemantakumar Ningomba; RNI Registration No. 40746/1978; Tel # (0385) 2440771/2445104 (Advt. Section), (0385) 2445106 (News Section), +91-(0)9856594262 (Readers Care Number), e-mail:hueiyen_lanpao@yahoo.co.in, hueiyen_lanpao@rediffmail.com MNP-409, website:www.hueiyenlanpao.com