হুইয়েন লানপাও
লৌমীশিংগী, মার্চ ০৭, ২০১৬, ইম্ফাল, ৪০৪৫, ৪০৪৫ লুপ্ত সকাল, ৪৫০ লুপ্ত মেলাই
হুইয়েন লানপাউ
নিংথৌকাবা, মার্চ ০৭, ২০১৬, ইম্ফাল
৩৯ শুবা চহী, ৩৫০ শুবা মশীং

মেঃ চঙ মেলোগী

ঙথ ইন্নগী থক পীননবগী মনুংদা মণিপুরগী

লৈবাক অসিগী থবক ফংদ্রিবা নহারোলশিংবু থবক পীননবগীদমক প্রাইম মিনিষ্টর নরেন্দ্র মোদিনা লৌখৎলিবা শীংথানিংঙাই ওইবা প্রোজেক্ট খরদি মেক ইন ইন্দিয়া, ষ্টার্ট অপ ইন্দিয়া, ষ্টেন্দ অপ ইন্দিয়ানচিংবনি। সেন্টরগী থৌশিল অসি মণিপুরদসু পুশিল্লদুনা চীফ মিনিষ্টর ওক্রম ইবোবী অমদি কম্মার্স এন্দ ইন্দষ্ট্রি মিনিষ্টর গোবিন্দাস কোন্থৌজমনা মেক ইন মণিপুর হায়দুনা ষ্টেট অসিগী থবক ফংদ্রিবা নহারোলশিংদা থবক পীননবা থৌশিল অমা শেমখ্রে। হায়রিবা থৌশিল অসি মমাঙ চহীগী নভেম্বর ২৬ তা চীফ মিনিষ্টর ওক্রম ইবোবীনা ইম্ফালগী সীটি কনভেন্সন সেন্টরদা মেক ইন মণিপুর ফোর ইমপ্লোয়মেন্ট জেনরেসন হায়না মিংথোন্দুনা হৌদোকখি। থৌরম অদুদা চীফ গেষ্ট ওইনা শরুক য়াখিবা চীফ মিনিষ্টর ওক্রম ইবোবীনা ফোঙদোকখিবা মরু ওইবা ৱাফম খরদি থবক ফংদ্রিবা নহাশিং নীংথিনা থবক পীননবা হোৎনবা হায়বসি য়াম্না মরু ওইবা অমনি। হীরম অসি লৈঙাক্কীসু য়াম্না কোক শাবা অমনি। অদুবু, মীপুম খুদিংমক লৈঙাক্কী থবক পীবা হায়বসি ওইথোকপা ৱাগদবা অমনি। মরম অদুনা ষ্টেট অসিগী ওন্ট্রপ্রেনিয়রশিং পুক্লিং থৌগৎতুনা মীওই কয়াদা থবক পীননবা হোৎনহনবা তাই হায়না ফোঙদোকখি। তশেংনমকসু মণিপুরদা পীকপা নৎত্রগা চাউবা হায়বদুনা অমা ওইরগা ওন্ট্রপ্রেনিয়র কয়া থোরকপা হৌরে। মখোয়গী মখাদা মীওই চা কয়া থবক পীরে। থবক খ্বাইদগী য়াম্না পীরিবা ওন্ট্রপ্রেনিয়রশিংগী মনুংদা ঐচ ভি এস (হুইদ্রোম বিক্রম সিংহ), ববিনা দাইগ্নোষ্টিক সেন্টর অমসুং হোটেল ক্লাসিকনচিংবা লিংখৎলিবা ডা. ধবলিনচিংবা মমিং পনবা য়াই। মখোয়না থবক ফংদবা নহারোলশিংদা থবক পীরিবা অমসুং মখোয়গী সার্ভিসশিং লৈঙাক্লা মশক খঙবা চুম্মী। মীয়াম্নসু মখোয়বু য়োকখৎপা মথৌ তাই। য়ৈখাই থিনগাইবা অমসুং অয়েৎ-অপন য়াম্না তোয়না পীরবদি নীংবা কায়রক্তুনা মখোয়গী থবক থৌরমশিং লেপখ্রবদি মদুদা মাঙজগদৌরিবদু ষ্টেট অসিগী মীয়ামনি।

ঙসিদগী চহী ২০গী মমাঙদা মণিপুরগী শেন্মীৎলোনগী ফীভম ফগৎহন্ননবা তোঙান-তোঙানবা থৌশিল কয়ামরুম শেন্নম্মী। থৌশিলশিং অদুগী মখাদা মেনিট্রোন, স্পাইনিং মিল, খন্সারি সুগর মিল, হুন্দুংগী সিমেন্ট প্লান্ট, সাইকল এসেম্বল, টি ষ্টেট, রব্বর প্লান্টেসন, কেসোনট ফার্ম, বেম্বো চিপ্পিং প্লান্ট, মনিদকো, বনস্পটি ফেক্টরিনচিংবা পব্লিক অন্দরটেক্কিং কয়ামরুম লৈরম্মী। হায়রিবা পব্লিক অন্দরটেক্কিংশিং অদু ষ্টেট অসিগী নহা কয়াদা থবক পীগনি হায়বগী থাজবগা লোয়ননা লিংখৎলম্বনি। অদুবু, থৌশিল শোয়বা অমসুং পোলিটিকেলগী ওইবা খুদোংচাবা খরখক্তা মায়ওন থম্লম্বনা মরম ওইরগা অমফাওবা হিংখিদে। মসিদগী হেন্দোক্লদুনা জপানগী শেন্থং মখাদা লুপা ক্রোর কয়া হৈথদুনা পায়খৎলম্বা সেরিকলচর প্রোজেক্ট লৈঙাক্লা হাৎতোকখ্রে। মদুগী কান্নবা নীংথিনা লৌরম্লগদি মণিপুর খাইবোক অমা থবক পীরম্বা য়াবনি। ফ্রান্সকী টেক্নোলোজি অমসুং তেংবাং লৌরগা ষ্টেট অসিদা পায়খৎলিবা সিরেজ প্রোজেক্টসু লুপা ক্রোর লিশিং কয়া হৈথখ্রবা মতুংদা মাঙখিবা য়ানা লৈরে। ঙম্লমক লৈঙাক্লা পুকচেল শেংদবদগী অমসুং শেঞ্জা-থুমজানা মরম ওইরগা তুমখ্রবা তুংদা মণিপুর লৈঙাক্লা হৌজিক্তা ৱাখল তারকপদৌনা মেক ইন মণিপুর অমুক পায়খৎপা হৌরক্লে। মসিসু চীনগা-খুৎকা মান্নগদৌরিব্রা নৎত্রগা মীখল ময়াগী নমথাক তৌবা স্কিম ওইগদৌরিব্রা হায়বা তম্বা ঙমদ্রি। অদুম্মকপু মসিগুম্বা স্কিম/প্রোজেক্ট অসি নৎতনা মণিপুর থবক ফংদ্রিবা নহারোলশিং থবক পীননবা পাম্বে লৈতে। থৌরাং অসিগী মখাদা ইন্দষ্ট্রিএল এন্দ ইনভেষ্টমেন্ট পোলিসি শেন্নক্কদৌরি, নোর্থ ইষ্ট ইন্দষ্ট্রিএল এন্দ ইনভেষ্টমেন্ট পোলিসি শেমদুনা লৈরে। নোর্থ ইষ্টর্ন রিজনেল টেক্সটাইল প্রমোসন স্কিম অমসুং নেসনল হেন্দলূম দিভলপমেন্ট প্রোগ্রামনচিংবা পায়খৎপা হৌরে। ইন্দষ্ট্রি মচা-মচা তৌবা মীওইশিংদা লৈঙাক্লা শেল থাদনবা থৌশিল য়াৎপা হৌরে। সবসিদি শরুক য়ামদ্রবসু মাইক্রো ইন্টরপ্রাইজেজশিং, স্মোল ইন্টরপ্রাইজেজশিং, মেদিয়ম অমসুং লার্জ ইন্টরপ্রাইজেজকীদমক শেল থাদগদৌরিবসি ষ্টেট অসিগী থবক ফংদ্রিবা নহারোলশিংনা কান্নবা লৌহৌগদবনি। মতাং অসিদা পঞ্জনিংবা ৱাফমদি শুদনা নুংঙাইগনি খনবা, মীগী ফুরিৎখাউ য়েংলগা ৱা ঙাঙবগী মতৌ তোক্লসি। ঐখোয় পূন্না হোৎনমিন্নসি, ইশাগী শেন্থোক লম্বী শেমজবতা নৎতনা মণিপুর চাউখৎহন্ননবা হোৎনবদা ঐখোয় পুম্নমক শরুক য়ারসি হায়জনিংই।

••• এডিটরদা থারকপা চিঠি •••

নুমিদাংদা দুকান হাংহল্লবদি ট্রাফিক জাম ওইবা হন্থহনগনি

ইকাই খুম্নজরিবা এদিটর,

খ্বাইরম্বন্দ কৈথেলদা ট্রাফিক জাম ওইরকপগী কৈথেল মনুংদা পার্ক গাড়ী পার্ক তৌহন্দবদগী থাঙ্গাল অমদি পাউনা কৈথেলদা দুকান ফন্নিবশিংনা পোৎ শিৎপা ৱাৎলে হায়রিবা অমদি মীয়াম্না পোৎ লৈরগা পুথোক পুশিন তৌবদা খুদোংচাদবা মায়োক্লরিবসি কোক্লবা মরম মণিপুর লৈঙাক্লা থিফম থোকই। ট্রাফিক জাম হেনগৎলকপদগী মথক্তা হায়জখিব্রা পোৎ শিৎতবা অমদি লৈরবা মতুংদা পুথোক পুশিনগী মতাংদা খুদোংচাদবশিং অসি থোরকপনি। মরম অসিনা হায়রিবা মফমশিং অসিদা ট্রাফিক ভোল্যুম হন্থহন্নবা লৈঙাক্লা শিনবীফম থোকপা থবকশিং নীংথিনা শিনবীরগা নাইট মার্কেটিং সিষ্টেম শেন্নীদুনা দুকানশিং অসি নুমিদাংগী পুং ১০/১১ ফাওবা হাংহল্লবদি ট্রাফিক ভোল্যুমগী চাং য়াম্না হন্থগনি হায়না খল্লি। লোয়ননা নোংমাইজিং নুমিৎতা দুকানশিং থোং লোন্নরিবা অসিসু অতোপ্পা নুমিৎ অমদা ওন্থোক্লবসু ট্রাফিক ভোল্যুম হন্থহনবদা মতেং পাংগনি হায়না খল্লি।

কৈথেল মনুংগী অকোয়বদা ষ্ট্রিট ভেন্দর ফন্নিবশিংবু ট্রাফিক পুলিশ, সিটি পুলিশ অমসুং ইম্ফাল ম্যুনিসিপালিটিনা কন্ট্রোল তৌবা ঙমদবদৌনা তৌরিবসিসু লৈঙাক্লা শুকফম ফম্বা য়ারোই হায়দুনা থিংলবদি মসিসু ট্রাফিক ভোল্যুম হন্থহনবদা অচৌবা মতেং ওইগনি। ট্রাফিক পুলিশনা তানবোই তান্দবোই তৌবগী মহুৎতা নুংথিলগী মতমদা ষ্ট্রিট ভেন্দরশিং অসি শুকফম ফমহন্দনা নুমিদাংগী মতমদা য়াম্না কোম্না ফমহল্লবদি ইম্ফালগী অকোয়বদা লৈরিবা মীশিংনা নুমিদাংদা সোপ্পিং তৌবগী হৈনবী শোয়দনা লাক্কনি। মরম অসিনা লৈঙাক্লা দুকান ফন্নিবশিংগা, অখঙ-অহৈ মীয়ামগা ফন্মিন্নরদুনা মীয়ামগীদমক য়েংবিদুনা অথুবা মতমদা ৱারোইশিন অমা পুরক্লবা হোৎনবীয়ু।

অদোমগী- *নিংথেমচা সনাজাউবা, ৱাংখৈ*

হায়নবা লৈ ঃ

তুদনা চৎপা হৈরকপা নত্তে।

লৌমীশিংগী কাখল

লৈবাক্তগী পোক্লকপা লায়না তীলনাশিং লাকশিনবা

ডা. এম থোইথোই সিংহ

লৈবাক লৈশাদগী পোকহল্লকপা পান্বীগী লায়নাশিংবু ঙাকথোক্লবা মখল কয়াগী পান্বৈশিং শীজিন্নৈ। পান্বৈশিংদুগী মনুংদা কালেন্দা লৈচং লৈনা খোইদোক্তুনা লৈবাকপু নুংশা চাহনবা, প্লাষ্টিক সিথনা খুমজিন্দুনা লৈবাক লৈশাবু শাবগী চাং হেনগৎহন্দুনা লৈবাক্তা লৈজরম্বা হিঙকুপশিং হাত্তোকপা, মনিল ওইনা থাদোকপা ঙম্বা হীদাক লৈবাক্তা চায়থোকপা (সোইল ফ্যুমিগেসন), মখল কয়াগী হীদাক চায়থোক্তুনা মখল কয়াগী হিঙকুপশিং (মাইক্রো ওর্গানিজমস) হাত্তোকপা অমসুং পান্বীদা মাঙহল্লিবা মখল কয়াগী কোকফাই, বেক্টোরিয়া, নেমাটোড অমসুং তীলশিং হাত্তোকপা ঙম্বা কোকফাইশিং শীজিন্নবসি মরু ওইনা অয়াম্বা লৌফমশিংদা চথনরি।

থৌরমশিংসিগী মনুংদা খ্বাইদগী হেন্না ফবা অমসুং অকোয়বগী ফীভমদা অকায়বা পীদবসি নুংশা চাহনবসিনি। অদুবু চাওখৎলবা লৌউ শিংউগী লমদদি লায়না থোকহনবা ঙম্বা কোকফাই, বেক্টোরিয়া, নেমাটোড অমসুং লৈবাক্তা লৈবা তীলশিংবু হাৎপা ঙম্বা কোকফাই, বেক্টোরিয়ানচিংবা শীজিন্নবসি য়াম্না পাম্না চথনরি। মতমসিগা খ্বাইদগী হেন্না চান্নবা থৌরম অমা ওইরি।

হেন্না পাম্নরকপগী মরম ঃ লায়না তীলনা ঙাকথোক্লবা হীদাক লাংথক শীজিন্নবা অমসুং অতোপ্পা উপায়শিং শীজিন্নবনা হাত্তোক্লি ংলিবা মহীক মতাইদুখক খল্লগা হাত্তোকপা ঙমদে। মফমদুমক্তদা লৈরিবা, লৌউ-শিংউবদা কান্নরবা হিঙকুপশিংবুসু হাত্তোকখিগনি। মাঙজবা কয়া লৈ। অদুমকপু কোকফাই অমসুং অতৈ অতোপ্পা হিঙকুপশিং হাৎপা ঙম্বা কোকফাইশিং নেমাটোডশিং, বেক্টোরিয়াশিং অমসুং এক্টিনোমাইসিটিসশিং (বাইওলোজিকেল কন্ট্রোল এজেন্টস) শীজিন্নরগদি দরকারগী মতুং ইন্না শীজিন্নবনিনা মাঙজবা লৈতে। তুং কোইনা কান্নবা ফংই। চাং নেম্বগীসু নেম্না ৱাংবগীসু ৱাংনা শীজিন্নরিবা পূম্নমক্কী কান্নবা ফংই।

খুদোংচাদবা ঃ খুদক্কী ওইনা কান্নবা পীবা ঙমদে। মফম অমসুং অইং-অশা খেন্নবগী মতুং ইন্না থা অমা অনীদি চঙই। অপাম্বা কলচর মখল খুদিংমক কৈথেলদা লোইনা ফংবা নত্তে। বাইও কন্ট্রোল এজেন্ট হায়না খঙনরিবা, পান্বীদা অকায়বা পীবা হিঙকুপশিং হাৎপা ঙম্বা কান্নরবা হিঙকুপশিংসি মালেমগী ওইনা লৌউ-শিংউদা শীজিন্নরিবা হীদাকশিংসি চাদা অমগী চাংদগী পংহেন হেন্দে হায়না পানরি। মণিপুরদা ফংলিবা মখলশিংসু পংয়াম য়ামদে। অপাম্বা কোকফাই মখল লৈনিংবা মতমদা লৈবা ফংদে। মসিগী মরমদি লৌমীশিংনা লৈনিংবগী চাং নেম্বা অমসুং শেন্নবা হীদাক্তু চহী অমদগী পংহেন হেন্না থম্বা য়াদবসিনি।

থৌরমসিনা পীরিবা কান্নবশিং ঃ লৈবাক্তা লৈজরম্বা মখল কয়াগী কোকফাইশিং, বেক্টোরিয়া, এক্টিনোমাইসিটিস অমসুং নেমাটোডনচিংবা কয়াবু অকোয়বগী ফীভম শোকহন্দনা অমসুং কান্নরবা হিঙকুপ কয়াশিংবু শোকহন্দনা হাত্তোকপা ঙম্বসিবু খ্বাইদগী ফবা কাঙলোন অমা ওইনা লৌনরি।

হঙ্গাম মুলাগী মরাদা তাবা রুট নোট নেমাটোড

এঙ্গাং নাপী কয়াদা তারিবা পান্বী মখোঙ চেংশিনবী অমসুং খুইথবী লায়না থোকহল্লিবা *Pythium, fusarium* কয়াবু *Trichoderma sp.* কয়ানা হাত্তোকহনবা ঙম্মী। মসিগা মান্নবা মওংদা *Gliocladium virens*, *Talaromyces flavus* অমসুং *Pythium oligandrum* নসু লৌমীশিংদা কান্নবা পীরি।

Pseudomonas fluorescens অমসুং *Pseudomonas putida* নচিংবা বেক্টোরিয়াশিংনা লৈবাক্তগী পোক্লকপা লায়নাশিংবু হন্থহনবা ঙম্বতা নত্তনা ফৌগী ব্লাষ্ট, সেথরোট, সিডলিং ব্লাইট, ব্রাউন স্পোটনচিংবা ফাওবা ফহল্লি। পান্বীগী মখোঙ চেংশিনবী, লফুগী খুইথবী লায়না ফহল্লি। মসিদসু নত্তনা গ্রোথ ফেক্টর IAA পুথোক্তুনা পান্বীগী শাহৌ ফহল্লি। হায়রিবা কলচরসি গ্রাম ৫-১০ ফাওবা ঈশিং লিটর খুদিংদা য়ানশিল্লগা কাপথোক চাইথোকপা য়াই।

Paecilomyces lilanicus না নেমাটোডনা থোকহনবা পান্বীশিংগী লায়না কয়াবু ফহল্লি। খুদম ওইনা খামেনগী রূট নোট নেমাটোড হায়বা খামেন মরাশিং কিশি কিবা মানবা লায়নাগীদমক হীদাকশিং শীজিন্নরি।

Beauveria bassiana হায়না খঙনবা কোকফাইসিনা মখল কয়াগী তীলশিংদা White muscardine হায়বা লায়না থোকহন্দুনা তীলশিং হাত্তোকই। মীওইবদদি অকায়বা পীদে। কৈথেলদা Larvocel হায়না ফংই। পান্বীগী মরা চাবী, মউ হুৎপী অমসুং অতৈ তীল কয়াবু হাত্তোকই। ঈশিং লিটর খুদিংদা গ্রাম ৫-১০ ফাওবা য়ানশিল্লগা কাপথোক চায়থোকপা য়াই।

Varticilium lecanii তীলশিং হাৎপা ঙম্বা কোকফাইনি। মকু থোৎপা তীলশিং খুদম ওইনা ৱাহিক, থ্রীপস, মাইট, মিলিবগ, হ্বাইট ফ্লাই, স্কেল ইন্সেকনচিংবা পূম্নমক হাৎপা ঙম্বা কোকফাইনি। কৈথেলদা Vertical হায়নসু ফংই। ঈশিং লিটর খুদিংদা Vertical গ্রাম ২.৫-৫ ফাওবা য়ানশিল্লগা কাপথোক্কনি। অহেনবা চায়থোকখিবা শরুকশিংনা লৈবাক লৈশাদা লৈজদুনা মখা তানা তীলশিং হাৎপা ঙম্মী। মসিগী মথক্তা লৈবাক্তা লৈরিবা লৈশৌ কয়াবু হাত্তোকপা ঙম্বা হীদাক Pacer (*Metarhizium anisopliae*) হায়না খঙনবা হীদাকসু ফংলে। ঈশিং লিটর খুদিংদা Pacer গ্রাম ৫-১০ ফাওবা য়ানশিনবীরগা লৈশৌ মশা চোৎনা কাপথোক্লবদি লৈশৌশিংবু ইরায় লায়না হাৎলি। হীদাক কাপ্তুনা য়ৌহনবা ঙমদ্রবা লৈনুংদা লৈরিবা লৈশৌগী রানি ফাওবা লৈশৌ তীলশিংনা শন্দে দাকখিদুনা মপুং ফানা হাৎপা ঙম্মী। মীওইবগী হকচাংদি শোক্তে।

মসিদা নত্তনা *Mycorrhiza* হায়না খঙনবা পান্বীদা হার পীবা ঙম্বা কোকফাইসিগী মতেংনা কোকফাই লায়না কয়াবুসু লাকশিনবা ঙম্লে। *Mycorrhiza* সিমক লৌমীশিংনা কৈথেলদগী লৈবসু ফংলে।

থৌরমশিং অসি মীপুম তিংনা পাম্নরক্লিবা ইন্টিগ্রেটেড পেষ্ট মেনেজমেন্ট অমসুং ওর্গানিক ফার্মিংগী খ্বাইদগী মরু ওইবা থৌরম অমা ওইরে। ❍

মেক ইন মণিপুর

থবক ফংদ্রিবা নহারোলশিংনা খুদোংচাবা লৌহৌসি

লৈবাক অসিগী থবক ফংদ্রিবা নহারোলশিংবু থবক পীননবগীদমক প্রাইম মিনিষ্টর নরেন্দ্র মোদিনা লৌখৎলিবা শীংথানিংঙাই ওইবা প্রোজেক্ট খরদি মেক ইন ইন্দিয়া, ষ্টার্ট অপ ইন্দিয়া, ষ্টেন্দ অপ ইন্দিয়ানচিংবনি। সেন্টরগী থৌশিল অসি মণিপুরদসু পুশিল্লদুনা চীফ মিনিষ্টর ওক্রম ইবোবী অমদি কম্মার্স এন্দ ইন্দষ্ট্রি মিনিষ্টর গোবিন্দাস কোন্থৌজমনা মেক ইন মণিপুর হায়দুনা ষ্টেট অসিগী থবক ফংদ্রিবা নহারোলশিংদা থবক পীননবা থৌশিল অমা শেমখ্রে। হায়রিবা থৌশিল অসি মমাঙ চহীগী নভেম্বর ২৬ তা চীফ মিনিষ্টর ওক্রম ইবোবীনা ইম্ফালগী সীটি কনভেন্সন সেন্টরদা মেক ইন মণিপুর ফোর ইমপ্লোয়মেন্ট জেনরেসন হায়না মিংথোন্দুনা হৌদোকখি। থৌরম অদুদা চীফ গেষ্ট ওইনা শরুক য়াখিবা চীফ মিনিষ্টর ওক্রম ইবোবীনা ফোঙদোকখিবা মরু ওইবা ৱাফম খরদি থবক ফংদ্রিবা নহাশিং নীংথিনা থবক পীননবা হোৎনবা হায়বসি য়াম্না মরু ওইবা অমনি। হীরম অসি লৈঙাক্কীসু য়াম্না কোক শাবা অমনি। অদুবু, মীপুম খুদিংমক লৈঙাক্কী থবক পীবা হায়বসি ওইথোকপা ৱাগদবা অমনি। মরম অদুনা ষ্টেট অসিগী ওন্ট্রপ্রেনিয়রশিং পুক্লিং থৌগৎতুনা মীওই কয়াদা থবক পীননবা হোৎনহনবা তাই হায়না ফোঙদোকখি। তশেংনমকসু মণিপুরদা পীকপা নৎত্রগা চাউবা হায়বদুনা অমা ওইরগা ওন্ট্রপ্রেনিয়র কয়া থোরকপা হৌরে। মখোয়গী মখাদা মীওই চা কয়া থবক পীরে। থবক খ্বাইদগী য়াম্না পীরিবা ওন্ট্রপ্রেনিয়রশিংগী মনুংদা ঐচ ভি এস (হুইদ্রোম বিক্রম সিংহ), ববিনা দাইগ্নোষ্টিক সেন্টর অমসুং হোটেল ক্লাসিকনচিংবা লিংখৎলিবা ডা. ধবলিনচিংবা মমিং পনবা য়াই। মখোয়না থবক ফংদবা নহারোলশিংদা থবক পীরিবা অমসুং মখোয়গী সার্ভিসশিং লৈঙাক্লা মশক খঙবা চুম্মী। মীয়াম্নসু মখোয়বু য়োকখৎপা মথৌ তাই। য়ৈখাই থিনগাইবা অমসুং অয়েৎ-অপন য়াম্না তোয়না পীরবদি নীংবা কায়রক্তুনা মখোয়গী থবক থৌরমশিং লেপখ্রবদি মদুদা মাঙজগদৌরিবদু ষ্টেট অসিগী মীয়ামনি।

ঙসিদগী চহী ২০গী মমাঙদা মণিপুরগী শেন্মীৎলোনগী ফীভম ফগৎহন্ননবা তোঙান-তোঙানবা থৌশিল কয়ামরুম শেন্নম্মী। থৌশিলশিং অদুগী মখাদা মেনিট্রোন, স্পাইনিং মিল, খন্সারি সুগর মিল, হুন্দুংগী সিমেন্ট প্লান্ট, সাইকল এসেম্বল, টি ষ্টেট, রব্বর প্লান্টেসন, কেসোনট ফার্ম, বেম্বো চিপ্পিং প্লান্ট, মনিদকো, বনস্পটি ফেক্টরিনচিংবা পব্লিক অন্দরটেক্কিং কয়ামরুম লৈরম্মী। হায়রিবা পব্লিক অন্দরটেক্কিংশিং অদু ষ্টেট অসিগী নহা কয়াদা থবক পীগনি হায়বগী থাজবগা লোয়ননা লিংখৎলম্বনি। অদুবু, থৌশিল শোয়বা অমসুং পোলিটিকেলগী ওইবা খুদোংচাবা খরখক্তা মায়ওন থম্লম্বনা মরম ওইরগা অমফাওবা হিংখিদে। মসিদগী হেন্দোক্লদুনা জপানগী শেন্থং মখাদা লুপা ক্রোর কয়া হৈথদুনা পায়খৎলম্বা সেরিকলচর প্রোজেক্ট লৈঙাক্লা হাৎতোকখ্রে। মদুগী কান্নবা নীংথিনা লৌরম্লগদি মণিপুর খাইবোক অমা থবক পীরম্বা য়াবনি। ফ্রান্সকী টেক্নোলোজি অমসুং তেংবাং লৌরগা ষ্টেট অসিদা পায়খৎলিবা সিরেজ প্রোজেক্টসু লুপা ক্রোর লিশিং কয়া হৈথখ্রবা মতুংদা মাঙখিবা য়ানা লৈরে। ঙম্লমক লৈঙাক্লা পুকচেল শেংদবদগী অমসুং শেঞ্জা-থুমজানা মরম ওইরগা তুমখ্রবা তুংদা মণিপুর লৈঙাক্লা হৌজিক্তা ৱাখল তারকপদৌনা মেক ইন মণিপুর অমুক পায়খৎপা হৌরক্লে। মসিসু চীনগা-খুৎকা মান্নগদৌরিব্রা নৎত্রগা মীখল ময়াগী নমথাক তৌবা স্কিম ওইগদৌরিব্রা হায়বা তম্বা ঙমদ্রি। অদুম্মকপু মসিগুম্বা স্কিম/প্রোজেক্ট অসি নৎতনা মণিপুর থবক ফংদ্রিবা নহারোলশিং থবক পীননবা পাম্বে লৈতে। থৌরাং অসিগী মখাদা ইন্দষ্ট্রিএল এন্দ ইনভেষ্টমেন্ট পোলিসি শেন্নক্কদৌরি, নোর্থ ইষ্ট ইন্দষ্ট্রিএল এন্দ ইনভেষ্টমেন্ট পোলিসি শেমদুনা লৈরে। নোর্থ ইষ্টর্ন রিজনেল টেক্সটাইল প্রমোসন স্কিম অমসুং নেসনল হেন্দলূম দিভলপমেন্ট প্রোগ্রামনচিংবা পায়খৎপা হৌরে। ইন্দষ্ট্রি মচা-মচা তৌবা মীওইশিংদা লৈঙাক্লা শেল থাদনবা থৌশিল য়াৎপা হৌরে। সবসিদি শরুক য়ামদ্রবসু মাইক্রো ইন্টরপ্রাইজেজশিং, স্মোল ইন্টরপ্রাইজেজশিং, মেদিয়ম অমসুং লার্জ ইন্টরপ্রাইজেজকীদমক শেল থাদগদৌরিবসি ষ্টেট অসিগী থবক ফংদ্রিবা নহারোলশিংনা কান্নবা লৌহৌগদবনি। মতাং অসিদা পঞ্জনিংবা ৱাফমদি শুদনা নুংঙাইগনি খনবা, মীগী ফুরিৎখাউ য়েংলগা ৱা ঙাঙবগী মতৌ তোক্লসি। ঐখোয় পূন্না হোৎনমিন্নসি, ইশাগী শেন্থোক লম্বী শেমজবতা নৎতনা মণিপুর চাউখৎহন্ননবা হোৎনবদা ঐখোয় পুম্নমক শরুক য়ারসি হায়জনিংই।

ষণবীদা য়াম্না তোয়না থেংনবা লায়না 'খোমদা হৌবা'

ডা: সরাংথেম জেস্মারাণী

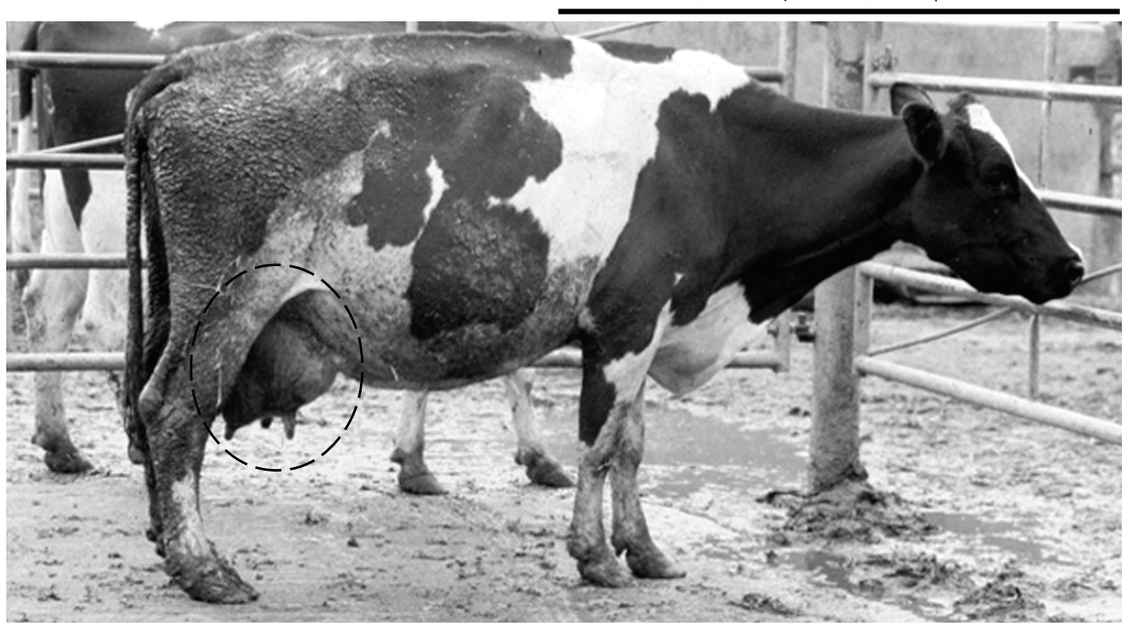

"ষণবুশিংনা মশাগী ষণবীশিংদু মতম অয়াম্বদা নীংথিনা শেন্নবীগনি। খোমদা হৌবগী লায়ওংশিং অসি নীংথিনা খঙজিনবীদুনা হেক হৌরকপগা খঙদোকপা য়াম্না মরু ওই। লায়ওংশিংদগী লায়না অসি নারে হায়বা খরমখৈ খঙলবসু চপ চানা খঙদোক্লবগীদমক শঙ্গোমদু খোমজিন মরীদগী তোঙান তোঙানবা পাত্রদা মশক খঙনা হাপ্পীদুনা শঞ্জেনথোংদা লৈরিবা ডি আই ল্যাবতা চাংয়েং তৌবীগনি। করিগুম্বা ষণবুদুগী ষণবীদু খোমদা হৌদুনা নাবা তারগদি য়াম্না ঙন্না লায়েংবীহৌবনা ফৈ"

ষণবীশিংদা য়াম্না তোয়না নাগনবা লায়না কয়াগী মনুংদা খোমদা হৌবা হায়বসিসু অমনি। লায়না অসি মরু ওইনা শঙ্গোম থোকপী ষণবীশিংদা নাগল্লি। হায়রিবা লায়না অসিনা নারক্লবদি শঙ্গোম থোকপগী চাংসু অসুক্কী মতিক হন্থে। মসিদসু নত্তনা শেল থুমগী ফীভমদা য়াম্না শোকহল্লি। ঐখোয়গী লমসিদসু লায়না অসিনা ষণবুশিংদা শেল থুমগী ফীভমদা য়াম্না শোকহল্লি। মরম অসিনা ষণ লোইবীরিবা ষণবুশিংনা শেন্থোক লৈনা ষণ লোইবীগে হায়রগদি লায়নাসিদগী ঙাকথোক্লবা হোৎনবীগনি।

লায়না করম্না শন্দোরকই ঃ

লায়না অসি বেক্টরিয়া মখল কয়ামুক্লা থোকহল্লি। হায়রিবা বেক্টরিয়া অসিনা শঙ্গোমদা য়াওরক্তুনা মদু চারুরগা মীওইবগী হকশেলদা ফাওবা অকায়বা কয়া পীরি। করিগুম্বা মতমদসু কোকফাই শুজা মখল খরনসু খোমদা হৌবসি থোকহল্লি। খোমদা হৌবসি ষণগোলদা লৈরিবা ষণবী অমগা অমগা লৌনরকপসু য়াই। মসিদসু নত্তনা অকোয়বগী ফীভম ফৎচিল্লক্তবা, মোৎশিল্লক্লগা লায়না অসিসু লাকই। খোমদা হৌদুনা লৈরিবা ষণবীগী খোম নৎত্রগা খোমজিন্দা নপতুনা লৈরিবা মহীক ময়ামসিনা শঙ্গোম শুম্বা মতমদা ষণবী অমদগী অমদা শন্দোরকই। মহীকশিংসিনা ষণবীগী খোমজিন্দা, উনশাদা অমদি খোমজিনগী মরী মনুংদা পূন্না লৈদুনা লাইওং অসি থোরকই। মসিদসু নত্তনা অকোয়বগী ফীভম ফৎচিল্লক্তবা, মোৎশিল্লকপনসু হায়রিবা লায়না অসি থোকহল্লি। করিগুম্বা মতমদা ষণবীদুনা লৈরিবা ষণগোল অমদি মানা তুম্নবা থারিবা চরুশিংদু মোৎশিল্লক্লগদি লায়না অসি শন্দোরকপগী চাং য়াম্না ৱাংই। মসিদসু নত্তনা ষণবী মশামকসু লূ-নান্না থম্বীবা দরকার লৈ। মোৎলগদি শঙ্গোম শুম্বা মতমদা খোমজিনগী মরীদা মহীকশিংদু চঙখিবগী চাং য়াম্না ৱাংই। মহীকশিংসিনা চঙখ্রগা মচা মথং মথং পোকথোরক্তুনা মশীং য়ামখৎলকই। মহীকশিং অসিনা শঙ্গোম শুন্নিবা মীগী মখূৎ, ষণগোলগী চরু চনাই, লৈমায় অমদি ফক্লাংনচিংবদা পক্তুনা লৈহৌই। মসিদগী মশা ফবা ষণবীশিংগী শঙ্গোম থোরকফম মরীদা চঙখিদুনা লায়না অসি নারকপা য়াই অদুগা অমরোমদা মপুং ফানা শঙ্গোম শুমদোকপীহৌদ্রবা লেমহৌদুনা লৈহৌরগদি শঙ্গোমশিংদুনা থনজিল্লক্লগা খোমদা হৌরকপা য়াই।

লায়নাশিংগী লায়ওং ঃ লায়নাসিগী লায়ওং অনী থোকপা য়াই-

(ক) লায়ওং উৎথোক্তনা খোমদা হৌবা ঃ

করিগুম্বা মতমদা ষণবীগী মশাদা নাবগী লায়ওং অমতা উৎপা তৌদনা শঙ্গোম থোকপগী চাংসি চাদা ২০ মুক্কী চাংদা হন্থরকপা য়াওই। শঙ্গোম অদু চাংয়েং তৌবা মতমদা খোমদা হৌবগী মহীকশিং য়াওবা থেংনৈ। মসিবু লায়ওং উৎতবা খোমদা হৌবা হায়না খঙনৈ।

(খ) লায়ওং উৎথোক্তনা খোমদা হৌবা ঃ

মসিদা মখল অহুম থোক্লা খাইদোকপা য়াই-

অহানবদা য়াম্না থুবা মওংদা নারকপগী লায়ওং ঃ

অহানবা হৌরকপদা মশা নীক্লকপা, মশা শাগৎলকপা, লাইহৌ হৌরকপা, নুংশা শ্বর নীংথিনা হোনবা ঙম্লক্তবা, চানিং থক্লিংবা ফাওরক্তবা, শগুপ শাইরক্তবা, শঙ্গোম থোকপগী চাং হন্থরকপা, মখোমগী শরুক অমা নৎত্রগা লোয়নমক ঙাঙশং ঙাঙনা চাউথোরকপা, ফোং ফোং শাগৎলকপা, শোকপদা য়াম্না নাবা ফাওবা থেংনৈ। ষণবুনা নারিবা ষণবীদুগী শঙ্গোম শুমদোক্লগা য়েংবদা নাপু মচু মানবা অরাংবা মহী মরক্তা অঙৌবা মপং মচেৎ মচেৎ য়াওবা থেংনবীগনি।

অনীশুবদা খরা হন্থবা/তপথবা মওংগী লায়ওং ঃ

লায়না অসি খঙহৌ হৌরকপদি নত্তে, শঙ্গোম শুম্না শুম্না নারক্কনি। শঙ্গোম শুম্বা মতমদসু ষণবীদু বেরা তৌবা থেংনগনি। শঙ্গোম থোকপগী চাং হন্থগনি। চাবা থকপদা থোইদোক্লা অকায়বা লৈতে। ষণবুনা অহানবা শুম্বা শঙ্গোমদুদা মপং মপং মচেৎ মচেৎ য়াওবা থেঙনগনি। মতুং তাবদা শঙ্গোমগী মচুদু নাপু মচু মাল্লপ তৌবা নৎত্রগা ঙাঙলৈননা উগনি। হায়রিবা মতমসিদা শঙ্গোম থোকপগী চাংদি হান্নদগী হন্থগনি।

লায়না অসিগী লায়ওংদি থোইদোক্লা চীকপা নাবা লৈতে। য়াম্না তপ্পা মতম চঙনা মখোমগী শরুক খুদিংমক খজিক খজিক চাউখৎলকপা উগনি। মসিদসু নত্তনা শঙ্গোম থোকপগী চাংসু অসুম অসুম হন্থরক্কনি। শঙ্গোমগী মচুসু নাপু মচু ওইরকই। করিগুম্বা মতমদা মপং মপং নৎত্রগা অঙৌবা মচেৎ মচেৎ য়াওবসু থেংনৈ। শঙ্গোমগী মনমসু নমথীরকই। চৈনাখোল য়াওদনা তপ্পা তপ্পা খোম অমদি খোমজিনশিং চাউখৎলকই অমদি শঙ্গোম থোকপগী চাং হন্থরকপসিনা ষণবীদা খোমগী টি বিনা নারকপগী খুদমনি হায়না লৌবা য়াই।

**লায়না খঙদোক