নুপীনা হোকি ষ্টিক পায়দুনা ইহান হান্না মপান কাংজৈবুংদা শান্নখিবা মেচতা ঐহাকসু য়াওজরকখি : নিংথৌজম মধুমতি

নিংথৌজম মধুমতি
(ভেটেরান হোকি শান্নরোয়)

মশাগী চহী চড হায়রক্লবী ইমা নিংথৌজম মধুমতি, মণিপুরদা অহানবা ওইনা নুপীনা হোকি শান্নবদা শরুক য়ারকখিবী ভেটেরান শান্নরোয়নি। কংজাবী লাইকাংবম লৈকায়দা পোকফম শাৎফম ওইরকখিবী ইমা মধুমতিনা নুপীনা শান্ন-খোৎনবদা খোঙদারকখিবগী মতাংদা অসুম্না পাউদম্বীরকখি, ইমাহোয়সি মণিপুরদা নুপীনা লাইরিক তম্বা হৌরকপা মতমদা য়াওরকখিবশিংনি হায়বা তাই। ঐখোয়গী মমাঙদা লৈরম্বসি বেজ অমা/অনী অদুমাইনা ওইগনি খল্লি। কংজাবীদা লৈবা লাইকাংবম ওজা পরিক্ষিৎ (থাংমৈবন্দ স্কুলগী হেদ মাষ্টর ওইখিবা) হায়রিসি ঐখোয়গী বাজি অহলনি। ঐখোয়না নিংঙোল মচা ওইখিবা, মখোয়না পিবা ওইখিবা ঐহাকসি লাইকাংবম নিংঙোলনা পোকপা মশুনি। বাজি অহল পরিক্ষিৎনা হেদ মাষ্টর ওইদুনা ওজাগী শিনফমদা লৈরম্বসিনা অঙাং ওইরিঙৈদগী ঐহাকসু লাইরিক তম্বগী খুদোংচাবসি ফংজরকখি। ঐখোয়গী মতমদু নুপীনা লাইরিক তম্বদা কন্না নোক্ল রিবা মতম অমা ওইজরগসু ইমুং-মনুংনা লাইরিক তম্বসি য়ারকখিবনিনা অঙাং ওইরিঙৈদগী তমজরকখি। ঐবু পোকপা ববানা নিংথৌজম নোংথোন কৌই। ঈশৈ তৌই। ইমাসুফিশা-লোনশাদা মমিং লৈবীনি। ইমাগী মীংনা য়াইম্বী কৌই। ইচিন ইনাওনা ইথক্তা ইচেঅমা, ইথাদা ইপ্পা অনীগা, ইনাওনুপী অহুমগা পূন্না তরেৎনি। ঐনা অনীশুবীনি।

লাইরিক তম্বা হৌরকখিবসিনা লাঞ্জেনবগী কোয়না চৎপদা মথং মথং চেন্না চেন্না তম্লকখি। ইম্ফালদা বোম তাবা মতমদু ঐহাক খরা খরা মমি শামি নীংশিংলি। ঐখোয় ইমুংসি অহানবা ওইনা লমলাইরোমদা লান চেল্লি। মতমদুদা জপান কাঙবুসি নাপেৎপল্লি য়ৌরক্লে হায়দুনা তখেল লৱাইরোমদা অমুক হোংদোক্লগা লাঞ্জেল্লি। তখেলদা লৈরিঙৈদুদা ৱাংখৈদা লৈবা ইপুবোক্লা কৌরক্তুনা ৱাংখৈদা মতম খরা অমুক লৈখি। ৱাংখৈ এম ঈ স্কুলদা অহানবা, অনীশুবা তম্লকখি। লান হঞ্জিল্লবা মতুংদা খুয়াথোং পুখ্রি অচৌবগী মনিংদা লৈবা স্কুলদুদা ক্লাস টু ফাওবা তম্লক্লগা ক্লাস থ্রিদগীদি মতমদুদা পুরৈরোম্বা খোঙনাংখোংদা লৈরম্বা তম্ফাম্না স্কুলদা কারকখি। ঐখোয়না লাইরিক তম্লকপা মতমদুদা ঐখোয় লৈকায়রোমদগী শুপ্প গী নুপী খক্তং তম্মী। মণিপুর পূম্বগী ওইনা ঐখোয় ২০০/৩০০ রোমতনি স্কুল কারিবদু। ঐখোয়গী হেক মমাঙদা তম্লম্বা সেনিয়র ওইনা মহৈরোয় হায়রগনা ওজা মেধাবতি হোয়, ক্বাকৈথেলগী ওজা সুমতি হোয় (ৱাংখৈগী ওজা লাইশ্রম অচৌনা লৌখিবদু) মখোয়সিনি। তম্ফাম্না স্কুলসিসু ঐখোয়না ক্লাস ফাইভ তম্বা মতম শ্বাইফাওবদি পুরৈরোম্বা খোংনাংখোঙদা লৈরম্বনি। ঐখোয়না ক্লাস সিক্স কাবা মতমদুদগী হৌজিক লৈরিবা নিত্যাইপাৎ চুথেক্কীসিদা হোংলকখিবনি।

রত্নেশ্বরি গোশ্বামী

অকাউ পরৈ চল্লুরবশিং

শান্নবগী মতাংসিনা ঐখোয়সি অঙাং ওইরিঙৈদগী শান্ন-খোৎনবসি খরা অদুম পামজরকই হায়বা তাই। ঐখোয়গী মতমদা স্পোর্ট সকী আইটেমসিসু কয়া য়াম্না লৈরমদেদা। রিং লংবা, বেদমিন্টন, লমজেল, এথলেটিক্সকী সোট-পুট, জেব্লিন থ্রো খরখক্তনি। ফুটবোল, ক্রিকেট নুপীনা অমত্তা শান্নরমদে। হোকিসিসু তম্ফাম্না স্কুলদা তম্বা ঐখোয় খরনা হৌদোরকখিবনি। ঐখোয়গী মমাঙদা শান্নরকপা থেংনরক্তে। মদু চপ চাবা চহীদি হায়বা ঙমদ্রে। কুমজা ১৯৫১ ওইগদ্রা হায়নদি নীংই। মতমদু তম্ফাম্না স্কুলগী ক্লাস সিক্সকী এগজামদি তৌখ্রগা হায়দোক্লিঙৈদুদা মপান কাংজৈবুংদা অচৌবা মেলা অমা তৌখি। টিকেটকা কক্লগা চঙহল্লি। হায়রিবা মতমদুদা নুপী হোকি মেচ অমা শান্নহনখি। শান্নরিবা প্লেয়রশিংদু তম্ফাম্না স্কুলগী মহৈরোয় ঙাক্তনি। মদুনা ইহান হানবা মণিপুরদা নুপীনা হোকি ষ্টিক পায়দুনা শান্নখিবনি। কোন্নথংদদি ইম্ফাল স্পোর্টিং ক্লবতা ঐখোয় অমুক শান্নরকখি। মতমদুদা ঐখোয়বু হোকি তম্বীরকখিবসি আর কে হজুরম্না, কেইজম কুঞ্জবীহারি, ধনঞ্জয় হায়রিবা সেনিয়র অহলশিংসিনা তম্বীরকখি। মপান কাংজৈবুংদা ইহান হান্না ঐখোয়বু পুথোকপীরকখিবসু অহল-লমনশিং অসিননি।

-মথং-মথং

হুইয়েন লানপাউ স্পোর্টস ক্যুইজ –৬৪

১) কুমজা ২০১৭কী মতমদা সেরেনা ৱিল্লিয়ম অঙাং উনবগীদমক টেনিস শান্নবদা শরুক য়াখিদে। মহাক্কুম্না শান্নরোয় অমসু চহী অসিদা অঙাং উনবদগী টেনিস শান্নবদা শরুক য়াবা ঙমখিদে, মহাক কনানো?

২) এস এস য়ুগী মোনিকা অমসুং চন্দ্রজিনি, ইষ্টর্ন স্পোর্টিংগী দেবজানি অমসুং মনাও দেবী, দি এম কোলেজগী গৌরিকুমারী দেবী ষ্টেট অসিগী মমিং লৈবী লমজেল চেনবীনি। মখোয়গী মনুংদা অমদি লমজেল চেনবগী মথক্তা মশান্না অমদা মমিং চৎপীনি। মহাক্কী মমিং অমসুং মশান্না (দিসিপ্লিন) অদু করিনো?

৩) খুমনগী হাওখোং সিনাইখু কৌবা অকনবা নিপা অমগা মৈতৈগী অকনবা অমগা 'চায়নবদা' মৈতৈগী অকনবা অদুনা তা হান্না লংখি। মদুদা হাওখোং সিনাইখুদা পানবা ঙমখিদে, হাওখোং সিনাইখুনা তা লংলকপা মতমদদি মৈতৈ অথৌবা অদুগী মফৈগন্দা পানখি। চৎনবী মতুং ইন্না মহাক্কী মঙক অদু কক্কদবনি। অদুবু মৈতৈ অদুনা হায়জবদগী মঙক্তি ককপীখিদে। মৈতৈ অদুগী মমিং পীয়ু।

৪) খৃষ্টনা পোকত্রিঙৈদা ওলেম্পিয়াদা ওলেম্পিক গেমস পাঙথোক্লিঙৈদা গ্রিসকী ৱা ঙাঙবা হৈবা নুপা লুচিংবা অমনা তিল্লিবা মীয়াম অদুদা গ্রিসতা পারসিয়ানা লান তারক্ক-দৌরে। মরম অদুনা স্পার্টানা কংফালদা অমদি এথেন্সনা ঈশিংদা লমজিংদুনা পারসিয়াবু থিংগদবনি হায়না মীয়াম মাঙদা ৱা ঙাঙখিবা মীশক অদু কনানো?

৫) পীরিবা শক্তম অসি কনানো?

মথক্তা পীরিবা ৱাহংশিং অসিগী পাউখুম জান্যুৱারী ৩০, লৈবাকপোকপা নুমিৎকী অয়ুক্কী পুং ১১ ফাওবগী মনুংদা পাউচে অসিগী ওফিসতা নৎত্রগা hueiyensportsquiz@gmail.com দা মেইল ওইনা থাবীরকপা য়াগনি। পাউখুম পীবিরকপা/থাবীরকপা মতমদা মিং, লৈফম, মহৈগী থাক অমসুং কন্টেক্ট নম্বর ময়েক শেংনা ইবিরকউ। ৱাহং খুদিংমক্কী পাউখুম চুম্না নৎত্রগা মশীং য়াম্না চুম্না পীবিরকপা মীওইশিং অদুদগী দ্রো ওৎচরগা লাইবক ফবা মীশক অমা খনজগনি। লোয়ননা খল্লবা মীশক অদুদা মনা পীজগনি।

অনীশুবা পুপু কপ ২০১৮

এম পি এস এ পুংদোংবম অমসুং পি জে এ পুংদোংবম সেমী ফাইনেল চঙখ্রে

ইম্ফাল, জন্যুৱারী ১৯ (ঐচএনএস) : দি পেরদাইস য়ুনিয়ন পুংদোংবম্না শিল্লগা পুংদোংবমগী গ্রাউন্দদা পাঙথোক্লিবা ২শুবা পুপু কপ ইম্ফাল ইষ্ট এন্দ ৱেষ্ট দিষ্ট্রিক্ট নাইন এ সাইদ অন্দর-১৭ ফুটবোল টুর্নামেন্ট ২০১৮গী ঙসি শান্নখিবা ক্বার্টর ফাইনেল মেচশিংদা মায় পাক্লদুনা এম পি এস এ পুংদোংবম অমসুং পি জে এ পুংদোংবম সেমী ফাইনেল চঙখ্রে।

তোঙান তোঙানবা টিম কয়ানা শরুক য়ারগা পাঙথোক্লিবা ২শুবা পুপু কপকী অহানবা ক্বার্টর ফাইনেল মেচতা ঙসি নুংথিল পুং ১২.৪৫ তাবদগী এম পি এস এ পুংদোংবম অমসুং নুঙ্গোই এফ সী শান্নখি। মেচ অদু এম পি এস এ পুংদোংবম্না লাকচরপ তৌনা শান্নখি। অহানবা হাফ হৌরকপগী ১২শুবা মিনিটতা এম পি এস এগী জর্সি নম্বর ৯ তোনদোনবনা গোল অমা চল্লগা মহাক্কী টিমগী গোল একাউন্ট হাংদোকখি। ঙাইহাক লৈরগা মেচকী ১৮শুবা মিনিটতা অমুক এম পি এস এগী জর্সি নম্বর ৪ অবদুলনা মহাক্কী টিমগী অনীশুবা গোল চনখি। মেচকী ২১শুবামিনিটতা অমুক তোনদোনবনা মহাক্কী অনীশুবা গোল চল্লগা এম পি এস এনা গোল ৩-০দা মাঙজিল থাহনখি। মেচকী ৩৬শুবা মিনিটতা নুঙ্গোই এফ সীগী জর্সি নম্বর ৬ কে এস ঐচ প্রটাপ্পা গোল অমা চল্লগা নুঙ্গোই এফ সী অমসুং এম পি এস এ গোল ১-৩দা লৈহনখি। অদুমকপু মেচকী ৩৮শুবা মিনিটতা এম পি এস এগী জর্সি নম্বর ১১ ঐচ তেলহৈবনা গোল অমগা চনখি। মেচ অদু এম পি এস এ পুংদোংবম্না গোল ৪-১দা মায় পাক্লগা সেমী ফাইনেল চঙখিবনি।

টুর্নামেন্ট অসিগী অনীশুবা ক্বার্টর ফাইনেল মেচ ওইনা ঙসি নুংথিল পুং ২.৩০ তাবদগী মোইরাংপুরেল এফ সী অমসুং পি জে এ পুংদোংবম শান্নখি। মেচ অদু টিম অনীমক্লা হেক হৌবদগী লোইবা ফাওবা অকনবা লম্বা তৌদুনা শান্নখি। অহানবা হাফ হৌরকপা কুইদ্রিঙৈ মেচকী ৮শুবা মিনিটতা পি জে এগী জর্সি নম্বর ১০ এন হেনরিনা গোল অমা চন্দুনা মেচ অদু মহাক্কী টিম্না য়াম্না ঙন্না মাঙজিল থাহনখি। অদুবু মেচকী ২৯শুবা মিনিটতা মোইরাংপুরেল এফ সীগী জর্সি নম্বর ১০ খামিনথাংনা গোল অমা চন্দুনা পি জে এগী গোল অদু হন্দোকখি। গোল ইক্বেলাইজ তৌখ্রমা মতুংদা টিম অনীমক্ল অহেনবা গোল চন্নবা কন্না শান্নরকখি। মেচকী ৩২শুবা মিনিটতা পি জে এগী জর্সি নম্বর ৩ এল হেম্বনা মহাক্কী টিমগী অনীশুবা গোল চনখি। পি জে এগী অনীশুবা গোল অদু হন্দোকপা ঙমদনা মোইরাংপুরেল এফ সী মায়থীহৌখি। অদুগা পি জে এ পুংদোংবম্না মেচ অদু গোল ২-১দা মায় পাক্লগা সেমী ফাইনেল চঙখিবনি।

হৈবোক ক্রিকেট

ইম্ফাল, জন্যুৱারী ১৯ (ঐচএনএস): লংথবাল স্পোর্টিং ক্লবনা শিল্লগা লংথবাল মখা লৈকায়দা লৈবা পব্লিক গ্রাউন্দদা চথরিবা অহানবা হৈবোক টি-২০ ক্রিকেট টুর্নামেন্ট ২০১৮ গী ঙসি শান্নখিবা মেচশিংদা আর ঈ ৱাই এস নাগামপাল অমসুং চেম্প খাগেম্পল্লি মায় পাকখ্রে। টুর্নামেন্ট অসিগী ঙসি অয়ুক শান্নখিবা মেচতা আর ঈ ৱাই এস নাগামপালনা পি টি সী সীবু রন ৬৭তা মায়থীবা পীখি। আর ঈ ৱাই এসনা ওভর ২০দা ৱিকেট ৬ তুরগা রন ১৫২ লৌখি। অদুগা পি টি সী সীনা ওভর ২০ দা ৱিকেট ৬ তুরগা রন ৮৫ খক লৌখিবনি। অদুগা নুংথিলদা শান্নখিবা মেচতনা চেম্প খাগেম্পল্লিনা এস এস য়ু শিংজমৈবু রন ৯৩দা মায়থীবা পীখি। চেম্পনা ওভর ২০দা রন ১৯৯ লৌখি। অদুগা এস এস য়ুনা ওভর ২০দা রন ১০৬খক লৌখিবনি।

ইরিলবুং য়ুথ ক্লবনা অথিংবা থম্লক্লি

ইম্ফাল, জন্যুৱারী ১৯ (ঐচএনএস) : ইরিলবুং হায় স্কুলগী মমাঙদা লৈবা ইরিলবুং মচাহলগী লম্পাক্তা লাক্লিবা জন্যুৱারী ২২দগী পাঙথোক্কনি হায়না তৌরিবা অসি লৈকাই অমদি ইরিলবুং য়ুথ ক্লবকী অয়াবা য়াওদনা পাঙথোক্ল বা হোৎনরম্বগীদমক ইরিলবুং য়ুথ ক্লবনা অথিংবা থম্লে হায়না ক্লব অসিগী জেনরেল সেক্রেটরি এস রোমেন্না থাদোরকপা চেরোল অমনা খঙহল্লক্লি।

চেরোল অসিনা হায়, করিগুম্বা ইরিলবুং য়ুথ ক্লবনা থম্লিবা অথিংবা অসিগী মায়োক্তা বি কে ত্রোফি অসি তৌরকপা তারবদি মদুদা থোরকপা অফ-ফত্ত পুম্নমক ত্রোফি অসিবু শিল্লিবা কাঙবুনা থৌদাং পুগদবনি হায়নসু চেরোল অদুনা ফোঙদোরক্লি।

ইক্বেষ্টরিয়ন মীটতা ভিবেকানন্দনা মেদল অনী, উমেসনা মেদল মরি লৌরক্লে

ইম্ফাল, জন্যুৱারী ১৯ (ঐচএনএস): অসামগী দিব্রুগরদা হৌখিবা চয়োলদা পাঙথোকখিবা নোর্থ ইষ্ট রিজনেল ইক্বেষ্টরিয়ন মীটতা মণিপুরদগী মোংবিজম ভিবেকানন্দনা মেদল অনী অমসুং উমেস গুরুংনা মেদল মরি লৌরক্লে।

নোর্থ ইষ্ট রিজনেল ইক্বেষ্টরিয়ন মীট অসিদ মোংবিজম ভিবেকানন্দনা সো জম্পিং ওপন সেনিয়রদা শিলভর অমসুং শো জম্পিং ফোল্ট এন্দ আউট কেটাগোরিদা ব্রোঞ্জ মেদল লৌরকখিবনি। উমেস গুরুংনা জুনিয়রগী শো জম্পিং নোর্মেল কেটাগোরিদা ব্রোঞ্জ অমা অমদি হেক্ক চিলদ্রেন শো জম্পিং ওপন জুনিয়র অমসুং শো জম্পিং ফোল্ট এন্দ আউট কেটাগোরিশিংদা ব্রোঞ্জ মেদল অহুম অমগা লৌখিবনি। মেদল লৌরকখ্রবা এম ভিবেকানন্দা অমসুং উমেস গুরুং ঙসি লম্ফেল পাৎতা লৈবা মণিপুরী পোনি ব্রিদিং ফার্মদা মণিপুর ইক্বেষ্টরিয়ন এসোসিএসন্না তরাম্না ওকখ্রে।
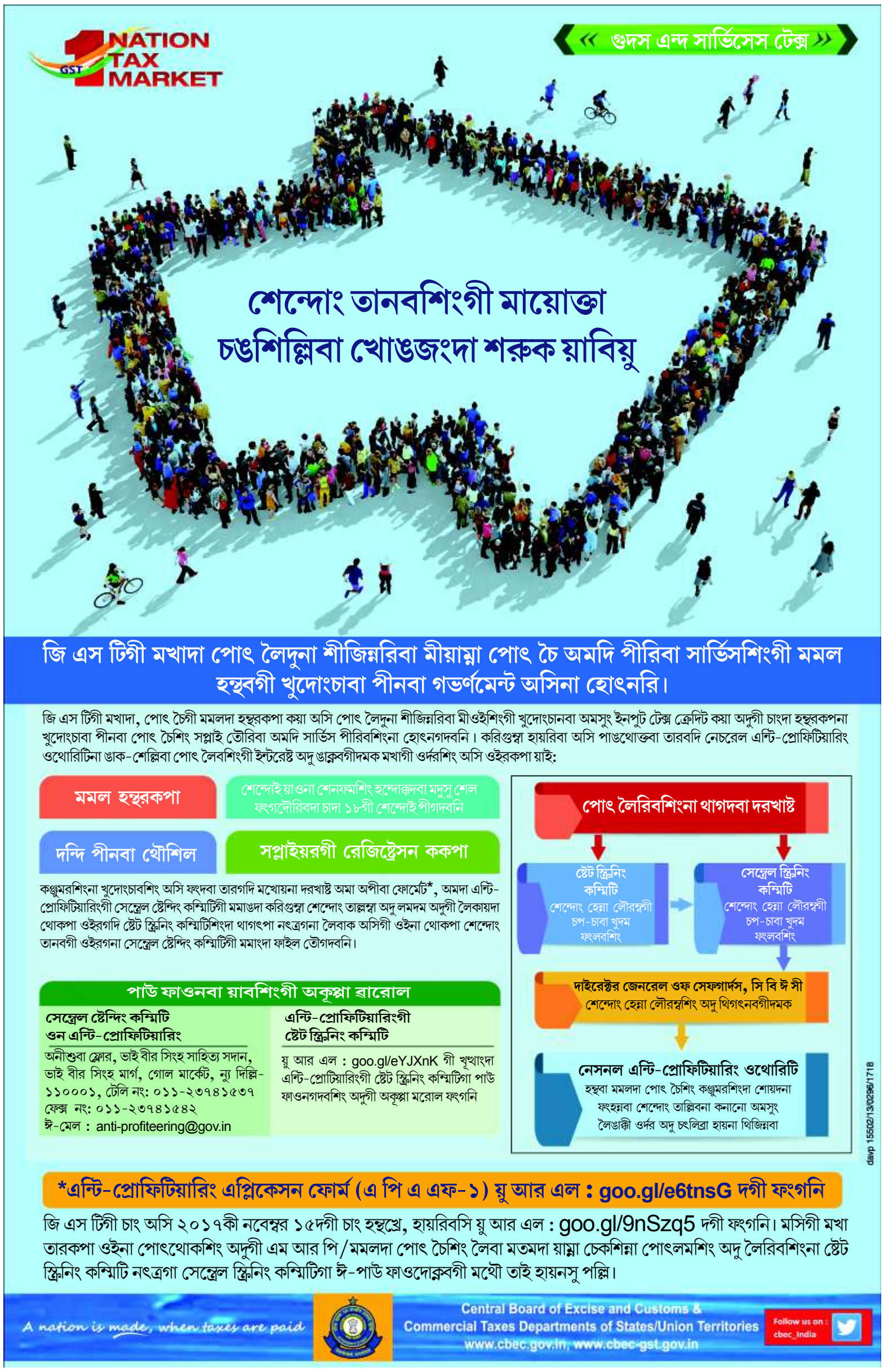
HL-BI/4214/15/11-14/12