হীদাক কান্নরবা পাম্বীশিং ঃ লৈহেনবী

— ডা. হুইদ্রোম বীরকুমার —
সী এস আই আর ঃ নোর্থ ইষ্ট ইনষ্টিট্যুট ওফ সাইন্স এন্দ টেক্নোলোজি, লম্ফেলপাৎ

লৈহেনবী থোইদোক-হেন্দোক্লা হামেং-মৈনপী হায়না খঙনবা পাম্বী অসি মীয়াম্না থোইদোক্লা থৌশাবিদ্রবা অদুবু হীদাক্কী ওইবা মগুণশিংদি থোইদোক-হেন্দোক্লা য়াওবা পাম্বীলক্তগী শিংথানিংঙাই ওই। লৈহেনবী পাম্বী অসি ইংলিসতা দেভীল ৱীদ (Devil weed) নৎত্রগা স্কোর্পিওন ৱীদ (Scorpion weed), স্পেনিসতা মোকো দি পাভো (Moco de pavo), ফ্রেন্সতা হর্বী পপিলোন (Herbe papillon), পোর্টগিজদা বোরাজেম ব্রাভা (Borragem-brava), বাংলাদেশসিদা হাতীসুর (Hatisur), ব্রাজিলদা বোরাজেম (Borragem), কম্বোদিয়াদা পামরোই দামরে (Pamroy damrey), কেরিবিয়ান্দা ইরিসাইপেলাস প্লান্ট (Erisipelas plant), কলম্বিয়াদা হেলিওত্রোপো সিলভেসত্রে (Heliotropo silvestre), হিন্দিদা হাতীসুনঘা (Hatisundha), ইন্দোনেসিয়াদা বান্দোতান লোম্বোক (Bandotan lombok), জপানিজদা নানবানরুরিসো (Nanbanruriso), ম্যান্মারীজদা সিন-লেতমুঙ-গী (Sin-letmaung-gyi), ফিলিপিন্সতা বুনতোত লিওন (Buntot-leon), থাইদা য়া ঙুঙ-চাঙ (Yah ngung-chang), ভিয়েটনামিজদা ভোই-ভোই (Voi-Voi), সাইন্টিফিক নৎত্রগা বোটানিকেলগী ওইবা মমিংদা *হেলিওত্রোপিয়ম ইন্দিকম (Heliotropium indicum Linn.)* নৎত্রগা *হেলিওত্রোপিয়ম কোর্দিফোলিয়ম (Heliotropium cordifolium Meonch)* নৎত্রগা *টিয়ারিদিয়ম ইন্দিকম (Tiaridium indicum (Linn.) Lehn.* হায়না কৌই অমসুং *বোরাজিনেসী (Boraginaceae)* শাগৈগী মনুং চল্লি। লৈহেনবী পাম্বী অসি মালেমগী মফম অয়াম্বদা ইন্দিয়ান হেলিওত্রোপ (Indian heliotrope) হায়নসু কৌনৈ। পাম্বী অসিগী জেনেরিক্কী ওইবা মমিং হেলিওত্রোপিয়ম হায়বসি গ্রীক্কী ৱাহৈ হেলিওস হায়বদি নুমিৎ (Sun) অদুগা ত্রোপ হায়বনা ওনশিনবা হায়বদি নুমিত্তা ওনশিনবা হায়বনি। হায়বদি পাম্বী অসিগী মনা অমসুং লৈ অদু নুংশা থোরকপদা মমায় অদু ওনশিল্লি হায়বা থাজনবদগীনি অদুবু তশেংনা বিজ্ঞান্না থিজিনবদগী হায়রিবা থৌওং অসি অচুম্বা নত্তে হায়না পাউদমলি। অদুগা পাম্বী অসিগী স্পেসিসকী মমিং ইন্দিকম হায়বসি পাম্বী অসি ইন্দিয়াদগী হৌরকখিবনি হায়বদি নেতীভ ওই হায়না লৌবদগীনি। অদুম ওইনমক Waterhouse হায়রিবা বোটানিষ্ট অসিগী মতুং ইন্নদি লৈহেনবী পাম্বী অসি অমেরিকাগী শারপ তৌবা ত্রোপিকেলগী ওইবা মফমদগী হৌরকখিবা ওইগনি হায়না কুমজা ১৯৯৩দা পাউদমখি। ঙসিদি লৈহেনবী পাম্বী অসি মালেমগী খরা শারপ তৌবা ত্রোপিকেলগী লমদমশিংদা পাকশন্না শন্দোক্তুনা হৌখরে। ঐখোয়গী লমদম মণিপুরদদি লৈহেনবী পাম্বী অসি তম্পাক্কী মফমশিং মরুওইনা খোংবান-লুপান, তুরেলগী মপান, ষঞ্জাবুংগী অকোয়বা অমসুং লৌবুক্কী মপানশিংদা য়াম্না নিংথিজনা হৌবা থেংনৈ।

মালেমগী মফম কয়ামরুমদা লৈহেনবী পাম্বী অসি মখল-মখা কয়াগী অনা-লায়েংদা হীদাক ওইনা শীজিন্নবগী পাউদমশিং লৈ। ঐখোয়গী লমদম মণিপুরদদি লৈহেনবী পাম্বী শুগাইদুনা লৌবা মহী অদু উনশাগী লায়নাশিং মরুওইনা রিং-ৱোর্ম (Ring worm) অসি লায়েংনবগী মথক্তা পাম্বী অসি ঈশিং খরগা ফুৎলগা বেন্দেজ ওইনা য়েত্তুনা তাং চীকপা নাবা অসি লায়েংনৈ। পাউদমগী মতুং ইন্না টামিল নাদুগী কাঞ্জিপুরমগী লমদমদা লৈহেনবী পাম্বী অসি উনশাগী লায়না

মখল খরা তীল-কাংনা চীকপা, চাকখাও নাবা অমসুং পূক্লিং-ৱাখল, শীংলি-নাওরিগী অনাবশিংদা লায়েং হীদাক ওইনা শীজিন্নৈ। অফ্রিকাগী লৈবাক খরদা লৈহেনবী পাম্বী অসি থজিন-শৌগৎপা, উনশাগী লায়নাশিং অমসুং অরুম-লাইহৌ তৌদুনা মেলরিয়ানা নাবদা হীদাক ওইনা শীজিন্নবগী পাউদমশিং লৈ। জামাইকাগী মীওইশিংনা লৈহেনবী পাম্বী অসি শুগাইরগা শেম্বা অনঙবা মলম অদু নুপীনা অঙাং উনরমদাইদা খোয়খা অমসুং অঙাংথোংদা তৈদুনা অঙাং পোকপগী চৈনা অদু হন্থহল্লি হায়দুনা শীজিন্নবগী মথক্তা অশেম্বা অদু পীজদুনা কা হেন্না হেঞ্জিনখ্রবা অরুম লাইহৌ অসি লায়েংনৈ। মসিগী মথক্তা নুপী-নুপা হকতিন্নবদা লৌনগনবা লায়নাশিং (Venereal diseases), থৌনাও শাবা অমসুং চাথৎপা অসিদসু হায়রিবা অশেম্বা অসি শীজিন্নদুনা লায়েংনৈ।

পাউদম অমগী মতুং ইন্না ফিলিপিন্স অমসুং সিনেগলগী লমদমশিংদা লৈহেনবী পাম্বী অসি ঈশিংদা ফুৎলগা লৌবা মহী অদু চাং নাইনা পীথক্তুনা ঈশিং-য়াফম তৌবা অমসুং কিডনিদা নূং লৈবা (Calculi) অসি লায়েংনৈ। নুপীনা থাগী খোংকাপ চাং য়াম্না হেন্না চৎপদা লৈহেনবী পাম্বীগী মপান অদু ফজনা শুগাইরগা শেম্বা মচল অদু পীজদুনা লায়েংবসি জামাইকাগী মীওইশিংনা কুইরবা মতমদগী শীজিন্নরক্লি হায়বগী পাউদমসু লৈ। রোদ্রিগ (Rodrigues) কী মীওইশিংনা লৈহেনবী পাম্বী অদু ফজনা চামথোক্লগা শুগাইদুনা শেম্বা মমল অদু চাং নাইনা বেন্দে দজ অমগুম্না য়েৎলগা অশোক-অপন তৌবা অমসুং চাহৎপা, নাই চাবা অসি লায়েংনৈ। নুপীনা থাগী খোংকাপ চৎপদা য়াম্না নাবা (Dysmenorrhea) ফাওরবদি লৈহেনবী পাম্বীগী মখোক অদু পোপলি-পোপলি শুগাইরগা অফবা ঈশিংদা পুং ২-৩দং তীংদুনা লৌবা মহী অদু পীথকপদা থোইদোক্লা কান্নবা ফল ফংবগী পাউদমসু লৈ। ৱেষ্ট ইন্দিজগী মীওইশিংনা নুপীনা থাগী খোংকাপ অসি চাং য়াম্না লিক্লা লাক্লবদি লৈহেনবী পাম্বীগী মপান অদু ঈশিংদা ফুৎলগা শেম্বা নংতক তৌবা মহী অদু পীথক্তুনা লায়েংনবগী পাউদমসু লৈ। অদুগা য়াম্না নংনা শেম্বা মহী অদু চাং য়াম্না পীথক্তুনা অঙাং য়ৈথবদা হীদাক ওইনা শীজিন্নৈ। লৈহেনবী পাম্বী অদু শুগাইরগা লৌবা মহী অদু কোক্তা তৈবদা কোক্তা হীকপী লৈবদগী ঙাকথোকপা ঙম্মী।

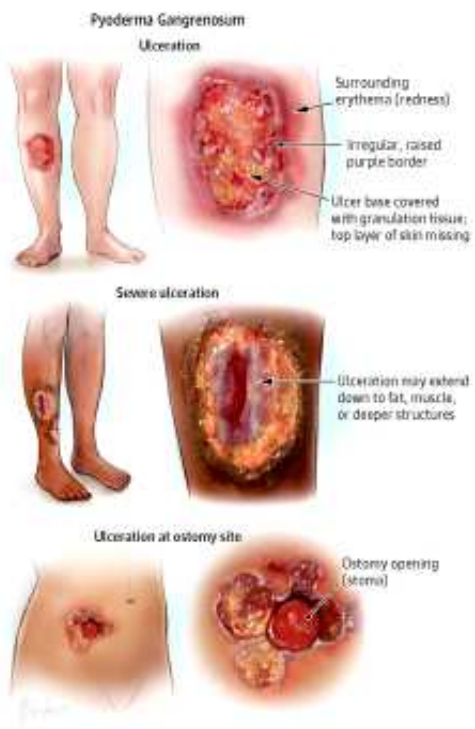

পাউদম অমগী মতুং ইন্না থাইলেন্দগী মীওইশিংনা লৈহেনবী পাম্বীগী লৈ চরোং (Inflorescence) অদু কংহল্লগা কূপ্না তকখাইরগা নোংমদা গ্রাম অমগী চাংদাদা শঙ্গোমদা নৈখাইদুনা শেম্বা মহী অদু নুপীনা থাগী খোংকাপ লাকপা মরিনি শুবা নুমিত্তগী লেপ্তুনা নুমিৎ হুমনি পীথকপদা হায়রিবা নুপী অদু মপুন্সিগী ওইনা অঙাং ওইহনবা ঙমহন্দে হায়দুনা শীজিন্নৈ। নোংপোক থংবা নিকারাগুৱা (Nicaragua) দদি অঙাং অমা ৱান্থ-ৱান্থনা লোক খুরবদি (Whooping cough) লৈহেনবী পাম্বীগী মনাগা মরাগা পূন্না শুগাইমিন্নরগা শেম্বা মচল অদু পীজদুনা লায়েংবগী পাউদম ঐখোয়না থেংনৈ। পাইওদরমা (Pyoderma) হায়না খঙনবা নাই চাদুনা নাবা উনশাগী লায়না অদু লৈহেনবী পাম্বী শুগাইদুনা শেম্বা মলম অদুনা চাং নাইনা লায়েংবসি মলেসিয়াদা কুইরবা মতমদগী শীজিন্নরক্লি। ফিলিপিন্সকী মীওইশিংনা লৈহেনবী পাম্বীগী মরূ অদু কূপ্না তকখাইরগা পীজদুনা মেলরিয়া অসি লায়েংনবগী মথক্তা অশোক অপন তৌবদসু থোমদুনা থুনা নাই চাহন্দুনা ফগৎহল্লি। লৈহেনবী পাম্বী ঈশিংদা শুগাইদুনা ফজনা চুমথোক্লবা মহী অদু মীত্তা দ্রোপ ওইনা হাপ্তুনা Conjunctivities হায়রিবা লায়না অসি লায়েংনৈ।।◀◀

এদিটরদা থারকপা ৱাকৎ, মীয়ামগী খোল্লাউ, পাউদম অমসুং অতৈ-অতৈ

মৈরৌ হেল্লবা লমচৎসিনা

ইকায়খুম্নজরিবা এডিটর,

মমা-মপা অনীনা পোকপা মচিল-মনাও ফাওবা শম্বল খাজিন্দুনা কৌনা ঙাঙন্দ্রগা মমা-মপাগী অশি-অনা লাকপদা খঙনা-চানবা, মরুপ-মপাংদা চেবাউ পীখিবা, শ্রাদ্ধ অমদা মচিন-মনাও পূনশিন্দুনা মপুং ফানা থম্মোয় শেংনা ঙমজবা বস্তু খরদং শীঞ্জ লাংজদুনা শ্রীশ্রী গৌরচন্দ্র প্রভুগী চরন্দা হরিনাম সঙ্কীর্ত্তনগা লোয়ননা কৎকদবদা অদু তোঙান-তোঙান কৎপা লাইরৈবাক্তগী মমা-মপাগী থৱায়দুনা হরাওরমগনি হায়বা থাজবা ৱাৎলবনি। মসিগুম্বা থৌদোকসিদি নমদনা চেবাউ অনীরক তৌরক্কদৌরি। মসিগুম্বা থৌদোক-ৱাথোকসিমা করিগুম্বদা লাক্লবা কনাগুম্বা মীওইদি চৎতবসু য়াওরিবপোৎনি। মুন্না খল্লুরবদি মচিন-মনাও চংনদবা, কৌনা ঙাঙনদবসিদি নকশিন্না তিনরুবা য়াবা নত্তে। শোয়দনা অমনা ৱারৌদৌরিবনি। ইশাগী শীজন্নদবা য়াদ্রবা লোলখক্তমক শীজিন্নবা হায়বসি হৌজিক হোরেন্দা শোয়দনা ওইরদবনি হায়রুবা য়াবা নত্তে। করম্বা লৈবাক্তনো কাউবু কাউথোকখ্রে হায়রিবা লৈবাক্তুদদি মখোয়গী লোলদুখক্তমক, কনাগুম্বা মীওইশিংগী ৱারী ৱাতাই শান্নবদা অতৈগী লোল ঙাঙদনা মখোয়গী লৈবাক্তা চৎনরিবা লোলদুখক্তমক ঙাঙই হায়বগী ৱারী ফজনা লৈরিবনি। মসিমক্তি ফজখ্রবা চৎন-কাঙলোননি। ঐখোয়গী লমদমসিদা হিংনবনি হায়দুনা মপান্দগী লাক্লিবা মীতোপ মীরানচা কয়া মশাগী লোলদা অদুমক ঙাঙদুনা লমদমসিগী লোলবু থওই-ৱাওইরক্তবা পাম্নমক য়ক লাওবা য়াদবা অমা লৈতবনা ওইবনি হায়বদা অরানবদি ওইররোই। খুল্লক কৈরক্তা চঙলক্তুনা অদুনি-অদানি হায়দুনা মখল কয়াগী পোৎ য়োল্লরিবা মীরানমচা ঙম্নমক্কী মরোল হায়বদি লানব্রা-চুম্ব্রা খঙদমখৈ ঙাঙনবা, ঙাঙলিবা লোলদুনা লেপলৈ মচিন, থরোই মনিং, মোইবুঙ মনিংগুম্বা ঙাক্তা লোলনি হায়দুনা ঙাঙবা মালুম নহি, জনতা নহি মসিগী ৱাহৈসু চুম্ব্রনে? মসিগী ৱাহৈসু করিগুম্বা মতমদা ইকায়-ইকি খঙদবমখৈ ঙাঙবা য়াওদবা নত্তে। লোলদা য়াম্না থুনা ইকায়বা খঙদবমখৈ ঙাঙবা শকপসিদি মহাক্না হান্না অদুমক খৃৎলোইরগদবনি। লানগদ্রা ঙাঙলুরগা ওইরমদ্রবদি-চুম্লমদ্রবদি মসিমক খনদুনা মরৈরবা খরদি থিম্বদনিঙাই লৈরোই। তৌবগীবুদি হৈব্রা-হৈতব্রা খৃৎ-শাগা অখঙবা ৱাহৈ খরা ঙাঙবদুদা ফাওনবা ঙম্লিবা অদুমক হৈরবসু-হৈত্রবসু ফাওনবা ঙম্লিবদু হৈতবা হায়বদুমদি ওইদ্রবনি। খঙদেদা হায়দুনা ৱা-লান ঙাঙদবমখৈ উ-য়ুংগুম লেপ্পা মসিদি পেঞ্জদবা অমদি ওইরবনি। লোন খঙদ্রবসু খৃৎ-শাগা লোয়ননা খঙনবা হোৎনরিবদু খরমখৈদি ফারবনি।

মালেমদা লৈরিবা লোন মশীং কয়ানো হায়বদা ঙমগদবা মীওই খরা ৱানা থোক্কনি। য়ামখ্রবা লোনশিংসিবু লোইনা খঙলবা-হৈরবা মসিদি লাই ফাওবা ওইররোই। মীওইবা খুদিংগী চৎনবী লৈদুনসু পোকপগা শিবগা অনীসিদি অদুমক খেনবা লৈতনা লৈদৌরিবনি। চহী খরা লৈবসিদা মমা-মপা অনীনা পোকচবা মচা মচিন-মনাও ফাওবা নুংশিদনা, কৌনা-ঙাঙনদনা চঙনদনা লৈবসি মীওইবা অমা ওইনা শোয়রবনি। থৌদোক অমদা অনী লোংবগী তৌদবা য়াদবদৌনা তৌবা মসিদি মীওইবা অমা ওইনা খন্থবা ৱাৎপদগীনি হায়না হায়বদা চুমদুনা অদুমক লৈরগদবনি। পূম্নমকসি ময়ূম-মকৈ পান্দ্রিঙৈদদি করিসু তৌনরম্বা নত্তে। ময়ূম-মকৈ পাল্লবা মচিন-মনাও নুংশিন্দবগী লিচৎ-শাজৎ অসিমা লাকপসিনা শিরবা ফাওবা কৌনা-ঙাঙনদনা মপুন্সি লোইবা য়াওরিবা পোৎনি। নিংঙোল খঙদে, পিবা খঙদে নুংবু নুংশিন্দ্রবা মচিন- মৌপ্পা, মচিন-মনাও ওইবগী লম্বী কক্লবনি। মসিদি লাই নীংলবসু লাই ইবুংঙোনা পেনবীগদবা মান্দ্রবনি। মীওইবা অমা ওইনা পোক্লগা মচিন-মনাও, শাগৈ-নাতৈ কৌনা-ঙাঙনদ্রবা অৱাবা তারক্লবা মতমদা মাগী মতেং কনানসু পীরক্লোই। মসিমদি শেংখ্রবা ওইদৌরিবনি। মহাভারতকী ৱারীদা দুর্যোধননা ধর্ম্ম লৈরম্লবা মহাভারতকী লান থোক্লম্লোই। যুধিষ্টিরনা ধর্ম্ম অসুক্কী মতিক লৈবনা ঙসি ফাওবা শোন্নরিবা অসিনি।

মাবু পোকপীরিবা মম-মপা ফাওবা পীজনিংদবগী ৱাখল লাকপা, মশাগী নুপীগী শারৈদা চৎপা, মসিদি খুলং-লমনগী ৱানি। ঐনা তৌবনা ঐনা ফংবা মসিদি ককপা য়াদনা চুমদুনা লৈদৌরবনি। মমা-মপা ফাওবা পীজনিংদ্রগা লৈকায়গী, খুলগী লাই হরাওবদা হৈরুক-লালুক কৎপা নীংলিবা লাইদুনা কৈদৌনুংদা পেল্লরোইদবনি। লাই নীংদ্রিঙৈগী মমাঙদা ইমা-ইপা মীৎনা উবা লাইনি হায়রিবা মখোয়নিসি ... মসিমক ইথৌ ওইনা পাঙথোকপদা লাইনসু-মীনসু য়াদনিঙাই লৈরোই। মতমসিগী য়াওনসিদদি মচিন মনাওদি লাইরদুনা মাবু হেক পোকচবা মমা-মপা ফাওবা অতোপ্পা মীতোপ ওইনা খনবা, মসিনা চৎনবী ওইব্রা করিনো অমা লৈরবনি। ধর্ম্ম লৈত্রবা মীনা পোলোই ফাবা হায়বা অদুমদি থাজবা ৱাৎলদবনি। তাইবঙ মীওইবগী খ্বাইদগী লুম্না ফনা খন্নরিবসি পোলোই ফবসিনি। হৌরকপদা বোমনা কাপ্লগা লোইরকপদা পোক্লাওবীনা লোইবা মসিদি কান্নবনি হায়রুবা য়াবা নত্তে। পান্দবগী মচা মঙানা ধর্ম্ম লৈরগা করিগীদমক ধিষ্টরাষ্ট্রগী মচা ১০০না মীনুংশি য়াওদনা ধর্ম্ম লৈত্রিবা? হেক্তমক তরাই-তরাই খঙদনা খুম্বা য়াবা নত্তে। থোকখি অমসুং থোকখিদে হায়দুনা করিগুম্বা মতমদা মরৈ য়েৎনরিবা ফজখ্রবা, নুংশিখ্রবা ৱারী মহাভারত - মসিদগী তাইবঙ মীওইবা ঐখোয়না লৌবা য়াবা ময়াম অমা য়াওরিবনি। ময়াম্বা, মপা-মমা মথক থোঙবা কয়াবু নুংশিনা, ধর্ম্ম লৈনা খঞ্জবা মসিদগী হেন্না অতৈ অমা লৈরমগদবা মান্দ্রবনি। অফবা মীওই অমগা ফত্তবা মীওই অমগা লুন্না চান্ননা তিনবদা খেন্নবা করি ওইরক্কদৌরি? অনীদুগী মনুংদা অশিংবা মীওইদুনা চেকশিননা তিন্নদুনা নকশিন্নরম্বদগী লাপথোক্লবা হোৎনগদৌরিবনি। ৱাখলবু মান্নরক্তবা তোঙান-তোঙান নাকপাক তারকপা হায়বসি শোয়দ্রবনি। অমগা অমগা নাকপাক তাদনবগীদমক্তদি নুংশিবা হায়বসিদগী হেন্না অতৈ অমমুক লৈররোই। হে! নুংশিবা! পুম্নমক্তগী ঙম্বা, পাঙ্গল লৈরবা নহাকসি নৎত্রা?

অদোমগী- হেমজিৎ ইরোম্বা, খুরাই লাইৱাংমা মমাঙ ইম্ফাল

খুনুং লিচৎকী লিক্লম তুংওইনবা

ইকায়খুম্নজরিবা এডিটর,

কংলৈ মৈতৈ সনা লৈবাক্তা মরুওইবা লাইফমলেন পুঙ কয়ামরুম লৈ হায়না মমাঙঙৈগী ইপা-ইপু, অহল-লমনশিংগী ৱারীশিংদা অসুম্না থম্বীরম্মী। হায়রিবা পুঙশিং অসিগী মনুংদা মরুওইবা ৱাংখৈ কৈদুপুঙ হে চীংঙু খোইয়ুম লাইনিংথৌ মাগী লাইফমলেন ওইবনে। গুরু শিদবনা শানথুপলগে খল্লদুনা অখুবদগী থোরকপদা নমু তাইবঙ মীয়াম্না উখিবদগী লোৎপা য়াদদুনা লাক্লগা কৈদুপুঙদা লোৎলম্মী। নমু তাইবঙ মীয়াম্না গুরু লৈত্রে মফম কদায়দা চৎখ্রবনো হায়না কোয়েং য়েংনবদা উবা ফংদ্রবদা অৱাংবদা কাখৎতুনা থিরকপদা কৈদুপুঙদা লোৎতুনা লৈবদু য়াম্না ৱাংনা খৈনা উখি হায়বগী মফম অদুবু ৱাংখৈ হায়না কৌনখি হায়না অইবশিংনা থম্বীরম্মী। লমলেন কংলাদগী নোংপোক মৈরম পাংনা কিলোমিটর অমা খরা হেন্না চৎলগা লৈবা ইম্ফাল য়াইরিপোক রোদ অচৌবগী হেক মমাঙদা লৈবা য়োংলান লৈরক্কী মচিন খা থংবা মায়কৈদা খোংনাং হৌরিবা অদুগা হেক থংনবা চীংঙু খোংনাং থাবা লাইনীংকোল থেংনবিগনি। মসি ১৪-য়াইস্কুল এসেমব্লি সেক্টরগী মনুং চন্না লৈবা লংমাই নোংপোক (নোংমাইজিং) চীংগী ৱাখা তাবা লম্বীনি (ক্ষেত্রিগাও লম্বী)। অসুম্নসু ৱারী থম্বীরম্মী হায়রিবা মফম অসি লাইয়িংথৌ অশিবনা মালেম লৈশেম্বা লোইরবা মতুংদা মপূগী য়াৱা তুংইন্না পাম্বা কৈরেল তোংদুনা মালেম নোংখোং কোয়রকপা মতমদা মফম অসি য়ৌরকপদা পাম্বা কৈরেলনা চৎলম্বদগী ইখঙ খঙহৌদনা লেপ্তুনা চৎসি য়াদ্রবদা নুমিৎসু ময়ূম চঙখ্রবদা অমম্বা কৌবা লাইরেম্বীনা কুপখ্রবদা, লাইনীংথৌ অশিবনা অহিং য়ারেকখিবা মফমনে খঙবিও। মপূ মানা শাথুপ্পবু কৈতুবা কৌএ। নুমিৎনা তাববুসু কৈতুবা হায়না কৌএ।

মৈহৌরোলগী পারি-পুরী মচা-মনাই ওইবশিং খ্বাই খিবিক্লা মফম অসিবু ৱাংখৈ কৈদুপুঙ (কৈতুপুঙ) হায়না কৌবনে খঙবিও। য়োংলান কৌখিবগী তাকপীরম্বা ৱারীগী ৱারোল তমজগে লংমাই (নোংমাইজিং চীংদগী চোংখু ময়াম (য়োং) অমা চীংদগী কুম্লক্তুনা লমলেন (ৱাংখৈ কৈদুপুঙ) অসিবু লান্দুনা লাক্লগা মোংবহনবা শি মরি উমংলেন্দা (হনুমান থাকুর) লৈরিবা লমলেন পম্বৌ অনীবু খুরুমজবা লাকপগী লম্বী অসিবু য়োংলান হায়না থোনখিবনি হায়না সদিং পুয়া লাতমদা অসুম্না ইবিরি। অতোপ্পা অমনা ঙাংঙোই য়োই মোংবগা চিংয়াই খুয়োনাউ শাথিবগা খাম্বী মৈ মুন্নঙৈদা ঙাঙোই য়োইমোংবনা চিংয়াই খুয়োংনাউ শাথিববু মখোং মখূৎ পুল্লগা পামেল উগী কারোংদা য়াল্লম্মী হায়দুনা য়োংয়ান হায়বদগী মমৈথংদা মফম অদু য়োংলান কৌনখি হায়না লম্মীৎলোন্দা ইবিরমই।

কৈদুপুঙগী (কৈতুপুঙ) মপা হেক য়ৌরকপদা নিংথৌ, অঙম-অথৌশিং পূম্নমক দোলাইদগী কুমথরগা খোংনা মপা অসি থৌনিজরগা অমুক হন্না দোলাই তোংখৎতুনা চৎলি হায়দুনা দোলাইথাবা হায়নসু খঙনৈএ। নিংথৌ বোধচন্দ্র মহারাজনা লুহোংবা চৎপদা... দোলাইদগী কুমথখিবগী ৱারীসু লৈএ।

ৱাংখৈ লৌরেম্বম লৈরক্কী অৱাং থংবা ইখোল অসি লৌরেম্বম কৈমুগী য়ূম ওইরম্মী। হায়রিবা য়ূম অসিদা লাক্তুনা চীংঙু খোংনাংথাবা লৈরগা কৈদুপুঙ (কৈতুপুঙ) গী মখোংদা লাইনিংকোল (লাইনিংফম) ওইবিরম্মী হায়নসু মমাঙথক্কী মীওইশিংনা তাকপীরম্বগী পাউথাং লীবিরম্মী। মফমসি চীংঙু খোংনাংথাবনা লাইনিং পরৈ চঙই, খোংনাং থাবরা য়েংলগা, ইশাবী নোংয়াই পাথৌ খোংনাং থাবও নহাক্তি ঐগী ইশানি (শায়োননি)। খোংলৈ তুংইন্না শিনসু শিন্থা পাংবগীদমক 'খোঙলৈথাবা' হায়দুনা কোলোয়গেকো অসুম্না কোরৌ নোংসিদগী খোঙলৈথাবা হায়বা মিংথোল অসি ফংখিএ, সোইবম গুনিন্দ্রোনা ইবিবা 'মরূ খল্লু মরূ ফবনি' খূইনা তাকপীরি। চীংঙু লাইয়াম ৱাতানবদা খোংনাংথাবা (খোঙলৈথাবা) মাসু মহৌয়ে। চীংঙু লাইবু পুনেমজবদা খোংনাংথাবা মহাকসু ময়াওয়ে।

তৌবা ঙম্বা খরদং তমজগে নোংমা কোরৌ নুমিৎতা পামহৈবা নিংথৌনা ফুবালাদা উতোং চাক চাবা চৎসি হায়দুনা ইপু খোঙলৈথাবা মহৌয়ে। ইপূদি চৎনীংদে অদুবু নিংথেম্না হায়রবনা মচৎকে, কনা কনানো খোংলোই ওইগদবদি হংবদা নিংথৌনা পণ্ডিৎ শান্তিদাস, হিরোইনা থোংমাই হিমায়গা লোয়ননা উতোংচাক চাবা ফুবালাদা খোংদোইরে। অসুম লাকপদা হিয়াং হিরেলনা পাত্তা হৌরিবা চরাং ফোইদুনা চারক্লম্মী। ইপূ করি মতৌনো হংবদা ইপূদি ঙসিদি চৎনীংদবনি হায়না খুম্লকখি। চরাং ফোইদনা চারম্বদগী হিরেন্দু লুফেৎ লুফেৎ তৌরক্লে। মতৌদু উবদা পামহৈবা নিংথৌনা (নিংথেমনা) শান্তিদাসতা লেপহন্নবা হায়বদা শান্তিদাসনা মাগী হৈজবী লাইৱা-লাইশোন তৌবদা অহোয়নদুম হেনগৎলক্লে। শান্তিদাসনা অথোইবা মাইচৌ ঐনদি ঙমজদ্রে, খোঙলৈথাবদা (খোংনাংথাবা) মাইচৌনা অমুক্তা তাইনবিদ্রবদি ঐখোয় য়াইবী মাঙবা মতারেদো। নিংথেম পিশক্লা অশাওবনা খাম্বী মৈহৌনা মশাগী থাংলেনবু শৎ হিয়াংগী হিকোক্তা য়াম্বরম্মী। হিয়াং হিরেনগী মশাদগী চেম্বরকপা ঈখেংনা লাইজদা ঈগী ঈচেল চেম্বরক্লবা মতমদা নিংথেম পিশক্লা, খোংনাংথাবদা ইপূনা অমুক্তংদি তাইনবীয়ুগবা। নিংথৌনা হায়জরবা অদুদা খোংনাংথাবনা লাইৱা খূৎতা শোল্লগা নাম্বদা ঈখেংদো খকখি, হিরেনসু তাওখৎলে অসুম্না ইবিরম্বা থেংনজৈ।

মথংদা খোংনাংথাবনা কংলা মৈ হৌরে হায়বা য়াৱা তাবদা শান্তিদাসনা নচিন অদুক থীবদি হায়না করেম্নবদা নিংথেম্না খুদক্তা শগোল পাউ থাদুনা য়েংউবদা অচুম্বা ওইরম্বদগী খোংলৈ থুনা হন্নবা তৌরসি তাকপীরকপদা খোংনাংথাবনা ঐদি অহল ওইরে তপ্পা লাক্লগে, খোংলৈ থুনা কংলাদা থুংলে। শান্তিদাসনা মৈ মুথৎনবা হোৎনবদা অহোনা থোইনা হেন্না চাক্লবদা নিংথেম্না ইপূনা অমুক্তা হোৎনবীরো হায়রক্লবা মতমদা খোংনাংথাবনা মৈ মুথৎখিবগী শৈথাবা থেংনজৈ। চীংঙু মাইচৌ খোংনাংথাবগী মতিক মগুণশিং শৈথাবা লোইঙল্লোই। মালেমবু লৈকোয়পুঙ কৌএ। লেপ্পা লৈতনা লৈদুনা লৈবনা লৈপাক কৌএ। মওংদি কমলা মওংনে। মালেম লৈপাক্তা লেংলি পাল্লিবা জীব, অচৎ-চত্তা পূম্নমকপু নাওকোনবনে অমসুং য়োকপী থাকপীবনে। অতিংঙা হায়বদি নোংদোল কোরৌ অৱাংববুনে, তাইবঙ পানবগী ইপানে। নুমিৎ থানা মীৎনা উবা লাইনে। ঈশিং নুংশিৎ মালেম তাইবঙ পানবগী ইপা-ইমানে, নুংশিৎ মীৎনা উদবা ইপানে। মরু মরুওইবা লাইফমলেনশিং অসি হৌজিক্কী মীরোলনা য়েংশিনবীদবা, মীরাইবা অসি থম্মোয় শোক্লিংঙাই ওই অমসুং গভর্ণমেন্টকী মায়কৈদগী মীরাইবীবা অসি মীৎয়েং চিংশিঞ্জরি। মরী মখোঙ থিবিদুনা লেংদবা খুভম থম্বীনবসু নীংশিংজরি।

অদোমগী - অথোকপম তোম্বা, য়োংলান লৈরক

মরোল থোকপা লাই

পাউচে অসিদা ফোঙজরিবা ৱারেংশিং অসিগী ৱাখল, মীৎয়েং অইবা মশা মশাগীনি। পাউচে অসিগী ৱাখল্লোন অমসুং মীৎয়েংগা থোইদোক্লা মরী লৈনদে।