গভরনর্স পোলো কপঃ নুপা অমসুং নুপী টিম অনীমক্কীদা চীংখৈহুনবা পোলো ক্লব ৱিন্নর ওইরে

ইম্ফাল, ফেব্রুৱারী ২৮ (ঐচ এন এস): মণিপুর হোর্স রাইদিং এন্দ পোলো এসোসিএশন (এম ঐচ আর পি এ)না শীন্দুনা ইম্ফালগী মপান কাংজৈবুংদা চথরকখিবা ৩২ রক শুবা গভরনর্স কপ মেন্স ইনভিটেসন পোলো টুর্নামেন্ট ২০২৬ অমদি ২১ শুবা গভরনর্স কপ ৱিমেন্স পোলো টুর্নামেন্ট ২০২৬তা চীংখৈহুনবা পোলো ক্লব কোংপালনা নুপা অমদি নুপী টিম অনীমক্কী চেম্পিয়ন ওইদুনা পুৱারী শেম্বা ঙমখ্রে।

থা অসিগ ২২দগী হৌদুনা চথরক্লিবা পোলো টুর্নামেন্ট অসিগী ঙসি লোইশিনবা নুমিৎতা অহানবা গ্রাউন্দগী নুপীগী ফাইনেল মেচচতা চীংখৈহুনবা পোলো ক্লব কোংপাল অমসুং অসাম রাইফলস ৱিমেন্স পোলো টিমগী মরক্তা অকনবা মওংদা লম্বা তৌনখি। টিম অনীগী মরক্তা ঙসি শান্নখিবা মেচচ অদুগী ওইনা হৌগৎলকপদা নাকল অনীমক্কা চাংচৎতা হৈশিংবা মান্নানা শান্নবা ঙমখিবনা মরম ওইরগা অহানবা চকর লোইবা ফাওবদা পাঞ্জল ১-১দা মান্ননা লৈবা ঙমখি। টিম অনীগী মরক্তা শান্নখিবা ফাইনেল মেচচ অদুগী অনীশুবা চকর লোইবা ফাওবদা চীংখৈহুনবা পোলো ক্লবনা পাঞ্জল ২-১দা মাঙজিল থারগা লৈবা ঙমখি।

ফাইনেল মেচচ অদুগী লেমহৌরিবা অহুমশুবা অমদি মরিশুবা চকর শান্নখিবা অদুদা চীংখৈহুনবা পোলো ক্লবগী শান্নরোয়শিংনা লাকচনা শান্নবা ঙমখিবগা লোয়ননা মেচচকী অপীবা অরোয়বা মতম ফাওবদা অসাম রাইফল ৱিমেন্স পোলো টিমবু পাঞ্জল ৬-২দা মায়থীবা পীরল্লগা চেম্পিয়ন ওইবা ঙমখি। ঙসি অনীশুবা গ্রাউন্দগী নুপাগী ফাইনেল মেচচতনা চীংখৈহুনবা পোলো ক্লব অমসুং এক্স পোলো ক্লব ৱাঙ্খৈগী মরক্তা লম্বা তৌনখি। টিম অনীগী মরক্তা ঙসি শান্নখিবা ফাইনেল মেচচ অদুগী ওইনা হৌগৎলকপদগী নাকল অনীমক্কী শান্নরোয়শিংনা হৈশিংবা মান্ননা শান্নবা ঙমখিবনা মরম ওইরগা অমনা অমবু লাকচনা শান্ননবা হোৎনখিবশিং মায় পাকপা ঙম্লখিদে। নাকল অনীনা অকনবা মওংদা লম্বা তৌনখিবা অদুগী অপীবা অরোয়বা মতম ফাওবদা চীংখৈহুনবা পোলো ক্লবনা এক্স পোলো ক্লবপু পাঞ্জল ৭-৬তা মায়থীবা পীরল্লগা নুপাগী চেম্পিয়ন ওইবা ঙমখিবনি।

ঙসি পাঙথোকখিবা টুর্নামেন্ট লোইশিনবগী থৌরম অদুদা মণিপুর য়ুনিভর্সিটিগী হান্নগী ভাইস চাঞ্চেল্লর হিজম তোম্বী, মণিপুর হোর্স রাইদিং এন্দ পোলো এসোসিএশনগী প্রসিদেন্ট ঐচ দিলিপ অমদি মণিপুর ফায়র সার্ভিসকী দিরেক্টর এল নবচন্দ্রনা মরুওইবা মীথুংশিং ওইনা শরুক য়াখিবগা লোয়ননা মকোক মথং তাখ্রবা টিমশিংদা শেলগী মনা অমদি ত্রোফি পীদুনা পুক্নিং থৌগৎখি।

ভেটরান ক্রিকেট টুর্নামেন্টঃ আর এন ঈ এফ ময়াং ইম্ফাল অমসুং টি সী এম দি সী থোংজু মায় পাকখ্রে

ইম্ফাল, ফেব্রুৱারী ২৮(ঐচ এন এস): মণিপুর ভেটরান ক্রিকেট এসোসিএশন (এম ভি সী এ)না শীন্দুনা ইম্ফাল ৱেষ্টকী লংথবাল পব্লিক গ্রাউন্দদা পাঙথোক্লিবা ১৩ রক শুবা টি-২০ মণিপুর ভেটরান ক্রিকেট টুর্নামেন্ট ২০২৬কী ঙসি শান্নখিবা তোঙান তোঙানবা মেটচশিংদা আর এন ঈ এফ-মিকা ময়াং ইম্ফাল অমসুং টি সী এম দি সী থোংজু মায় পাকখ্রে।

টুর্নামেন্ট অসিগী ৪৬ শুবা মেটচ ওইনা ঙসি অয়ুক অঙনবদগী হৌরগা আর এন ঈ এফ ময়াং ইম্ফাল অমসুং ৱাই এ সী য়াইস্কুলগী মরক্তা শান্নখিবা অদুগী টোস আর এন ঈ এফনা ঙমদুনা হান্না বেট্টিং তৌদুনা শান্নখি। আর এন ঈ এফনা বেট্টিং তৌদুনা শান্নখিবা ইন্নিংস অদুগী ওইনা জগু অমসুং জসোবন্তনা ওপন্নর বেটসমেনশিং ওইখি। জগুনা বোল ১১ মায়োক্লবদা রন ১১ অদুগা জ সোবন্তনা বোল ৮ মায়োক্লবদা রন ১০ লৌরমখি। ইন্নিংস অসিগী ওইনা বেটসমেন রাজুনা বোল ২৫ মায়োক্লবদা রন ৩৬ অদুগা ধনেশ্বরনা বোল ৩৯ মায়োক্লবদা রন ৩১ লৌদুনা টিমগী রন মশিং য়ামহন্নবা হোৎনবদা চাওনা মতেং পাংলমখি। ইন্নিংস অসিগী ওইনা আর এন ঈ এফনা অপীবা ওভর ২০ লোইবদা ৱিকেট ৭ তুরগা পুন্না রন ১৫০ লৌবা ঙমখি।

ৱাই এ সীনা টার্গেট রন লৌবা ঙম্লবা বেট্টিং তৌদুনা শান্নখিবা ইন্নিংস অদুগী ওইনা অপীবা ওভর ২০ লোইবদা ৱিকেট ৭ তুরগা রন ১৪২দগী হেন্না লৌবা ঙমখিদবদগী মেটচ অদু আর এন ঈ এফনা ৱিকেট ৮দা মায় পাকখি। ইন্নিংস অসিগী ওইনা বেটসমেন বিরজিৎনা বোল ৫৩ মায়োক্লবদা রন ৫৬ অদুগা হেরোদনা বোল ১৬ মায়োক্লবদা রন ২৩ লৌরমখি।

অমরোমদা, টুর্নামেন্ট অসিগী ৪৭ শুবা মেটচ ওইনা ঙসি নুংথিল টি সী এম দি সী থোংজু অমসুং এস এম সী সঙাইপ্রৌগী মরক্তা লম্বা তৌনখিবা অদুগী টোস এস এন সীনা ঙমদুনা হান্না ফিল্ডিং তৌনবা খনখিবদগী অহানবা ইন্নিংসতা টি সী এম দি সীনা বেট্টিং তৌদুনা শান্নখি। টি সী এম দি সীনা বেট্টিং তৌদুনা শান্নখিবা ইন্নিংস অদুদা বেটসমেন অনন্দনা বোল ২০ মায়োক্লবদা রন ২৪, গুলসনন্দনা বোল ৩৩ মায়োক্লবদা রন ৪৪ অদুগা কৃষ্ণনা বোল ১৬ মায়োক্লবদা রন ২৫ লৌদুনা টিমগী রন মশিং য়ামহনবদা চাওনা মতেং পাংলমখি। ইন্নিংস অসিগী ওইনা টি সী এম দি সীনা অপীবা ওভর ২০ লোইবদা ৱিকেট ৮ তুরগা রন ১৪৪ লৌবা ঙমখি। অদুগা এস এন সীনা বেট্টিং তৌদুনা শান্নখিবা ইন্নিংস অদুগী ওইনা ওভর ২০ লোইবদা ৱিকেট ৮ তুরগা রন ১০৮দগী হেন্না লৌবা ঙমখিদবদগী মেটচ অসি টি সী এম দি সীনা রন ৩৮দা মায় পাকখি।

দব্লিয়ু দি ৱাই সী টুর্নামেন্টঃগোল্ডন এফ সী অমসুং মৈতৈ লীপুন মায় পাকখ্রে

ইম্ফাল, ফেব্রুৱারী ২৮(ঐচ এন এস): ৱেজ দিভেলপমেন্ট য়ুথ ক্লব (দব্লিয়ু দি ৱাই সী) লমদেং খুন্নৌনা শীন্দুনা দব্লিয়ু দি ৱাই সী গ্রাউন্দদা চথরিবা অহানবা ষ্টেট লেভেল ৯-এ-সাইদ ওপন ফুটবোল টুর্নামেন্ট ২০২৬ কী ঙসি শান্নখিবা তোঙন তোঙানবা মেটচশিংদা গোল্ডন এফ সী অমসুং মৈতৈ লীপুন মায় পাকখ্রে।

টুর্নামেন্ট অসিগী ১১ শুবা মেটচ ওইনা ঙসি নুংথিল পুং ২.৩০ তাবদগী হৌরগা গোল্ডন এফ সী অমসুং উরিপোক অপুনবা এফ সীগী মরক্তা লম্বা তৌনখি। টিম অনীগী মরক্তা ঙসি শান্নখিবা মেটচ অদুগী ওইনা হৌগৎলকপদগী গোল্ডন এফ সীগী শান্নরোয়শিংনা বোল হেন্না পায়দুনা শান্নবা ঙমখিবগা লোয়ননা অহানবা হাফ লোইবা ফাওবদা উরিপোক অপুনবা এফ সীদগী পাঞ্জল ৫-০দা মাঙজিল থারগা লৈবা ঙমখি।

অনীশুবা হাফ শান্নখিবা অদুগী ওইনসু গোল্ডন এফ সীগী শান্নরোয়শিংনা অদুম্মক লাকচনা শান্নবা ঙমখিবগা লোয়ননা মখা তানা পাঞ্জল ৪ চনবা ঙমখি। অদুবু উরিপোক অপুনবা এফ সীগী ওইনা পাঞ্জল ৩দগী হেন্না চনবা ঙমখিদবনা মরম ওইরগা মেটচ অদু গোল্ডন এফ সীনা লাকচনা পাঞ্জল ৯-৩দা মায় পাকপা ঙমখি।

অমরোমদা, টুর্নামেন্ট অসিগী ১২ শুবা মেটচ ওইনা মৈতৈ লীপুন অমসুং দব্লিয়ু দি ৱাই সীগী মরক্তা লম্বা তৌনখিবা অদুগী ওইনসু মৈতৈ লীপুনগী শান্নরোয়শিংনা বোল হেন্না পায়দুনা লাকচনা শান্নবা ঙমখিবগা লোয়ননা অহানবা হাফ লোইবা ফাওবদা মৈতৈ লীপুননা পাঞ্জল ২-০দা মাঙজিল থারগা লৈবা ঙমখি। অনীশুবা হাফ শান্নখিবা অদুগী ওইনসু মৈতৈ লীপুনগী শান্নরোয়শিংনা লাকচনা শান্নবা ঙমখিবগা লোয়ননা মেটচকী অপীবা অরোয়বা মতম ফাওবদা মৈতৈ লীপুননা পাঞ্জল ৬-৩দা মায় পাকখি।

প্রেমিয়র লিগঃ ৱোল্ভসনা এষ্টন ভিল্লাবু পাঞ্জল ২-০দা মায়থীবা পীখ্রে

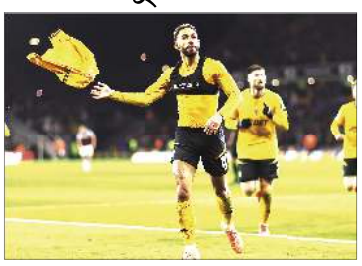

লন্দন, ফেব্রুৱারী ২৮ (এজেন্সী): ইংলেন্দনা য়ুম্বু ওইদুনা হৌজিক হৌজিক পাঙথোক্লিবা ইংলিস প্রেমিয়র লিগকী ঙসি শান্নখিবা মেটচ অমদা ৱোল্ভসনা এষ্টন ভিল্লাবু পাঞ্জল ২-০দা মায়থীবা পীখ্রে।

ঙসি ৱোল্ভস অমসুং এষ্টন ভিল্লাগী মরক্তা শান্নখিবা মেটচ অদুগী ওইনা এষ্টন ভিল্লাগী শান্নরোয়শিংনা বোল হেন্না পায়দুনা শান্নবা ঙমখি। মেটচ অসিদা এষ্টন ভিল্লানা বোল পায়বগী চাং চাদা ৬১ ওইখিবা মতমদা ৱোল্ভসনা বোল পায়বগী চাং চাদা ৩৯ ওইখি। মেটচ অসিদা এষ্টন ভিল্লানা বোল হেন্না পায়দুনা শান্নবা ঙম্লবসু পাঞ্জল চনবা য়াবগী খুদোংচাবা ফংবা ঙমখিদবনা মরম ওইরগা অহানবা হাফ লোইবা ফাওবদা পাঞ্জল অমত্তা চন্নবা ঙমদনা লৈখি।

অনীশুবা হাফ শান্নখিবা অদুগী অপীবা অরোয়বা মতম ফাওবদা ৱোল্ভসনা বোল হেন্না পায়দুনা শান্নবা ঙম্লিবা এষ্টন ভিল্লাবু পাঞ্জল ২-০দা মায়থীবা পীবা ঙমখি। ৱোল্ভসকী পাঞ্জলশিং অদু জোৱাও অমসুং রোদ্রিগো গোমেজনা চনখিবনি।

লেবান্টেনা আলাভেজ থোইখ্রে

মাদ্রিদ, ফেব্রুৱারী ২৮ (এজেন্সী): স্পেনদা হৌজিক চথরিবা লা লিগাগী ওইনা ঙসি শান্নখিবা মেটচ অমদা লেবান্টেনা আলাভেজ মায়থীবা পীখ্রে।

টিম অনীগী মরক্তা ঙসি শান্নখিবা মেটচ অদুগী ওইনা নাকল অনীমক্কী শান্নরোয়শিংনা চাংচৎতা বোল পায়বগী চাং মান্ননা শান্নবা ঙমখি। মেটচ অসিদা লেবান্টে অমসুং আলাভেজনা বোল পায়বগী চাং চাদা ৫০/৫০ ওইখি। টিম অনীনা বোল পায়বগী চাং মান্ননা শান্নবা ঙম্লবসু অহানবা হাফ লোইবা ফাওবদা টিম অনীমক্কা পাঞ্জল অমত্তা চন্নবা ঙমদনা লৈখি।

অনীশুবা হাফ শান্নখিবা অদুগী অপীবা অরোয়বা মতম ফাওবদা লেবান্টেনা পাঞ্জল ২-০দা মায় পাকপা ঙমখি। পাঞ্জলশিং অদু মেটচ অদুগী ৮৮ অমসুং অনীশুবা হাফকী ইঞ্জুরি টাইমদা কার্লোসনা চনখিবনি।

HUEIYEN LANPAO DAILY CHESS PUZZLE

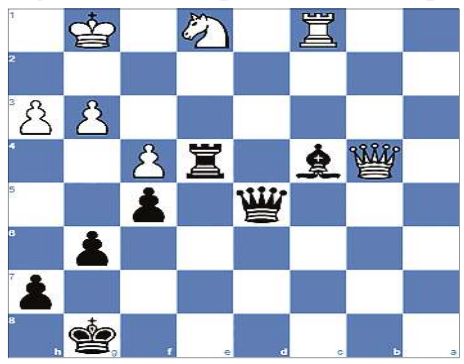

PUZZLE NO. 1751

IM Anna Zatonskih (2431) - GM Anna Muzychuk (2555)
Olympiad Women 2018 Batumi GEO, 2018.10.05

1.Nf3 Nf6	2.d4 g6	3.g3 Bg7	4.Bg2 d5	5.O-O O-O
6.c4 c6	7.Nbd2 a5	8.b3 a4	9.Ba3 Bf5	10.Nh4 Be6
11.e3 Re8	12.h3 Ne4	13.Nxe4 dxe4	14.f4 f5	15.Rf2 Nd7
16.Bf1 axb3	17.axb3 c5	18.b4 Nb6	19.bxc5 Nxc4	20.Bxc4 Bxc4
21.Ng2 b5	22.cxb6 Qxb6	23.Rb2 Qa5	24.Qc1 Bd3	25.Qd1 Rec8
26.Ne1 Bc4	27.Kf2 Bf6	28.Rbb1 Qd5	29.Bb4 Rcb8	30.Rxa8 Rxa8
31.Ra1 Rb8	32.Qd2 Bxd4	33.exd4 e3+	34.Qxe3 Rxb4	35.Qe5 Rb2+
36.Kg1 Rd2	37.Rc1 Rxd4	38.Qxe7 Re4	39.Qb4...	

QUESTION : Black to win

Puzzle 1750 Solution :

46. ...d3 47.Be3
47.Bb4 e3+ 48.Kg1 d2 49.Kh2 d1=Q
47. ...d2 *Opening the line from e4 to e3.* **48.Bxd2**
48.Kg1 d1=Q+
48. ...e3+ *With a discovered check by the black bishop.* **49.Kg1**
49.Kh2 exd2
49. ...exd2
0-1

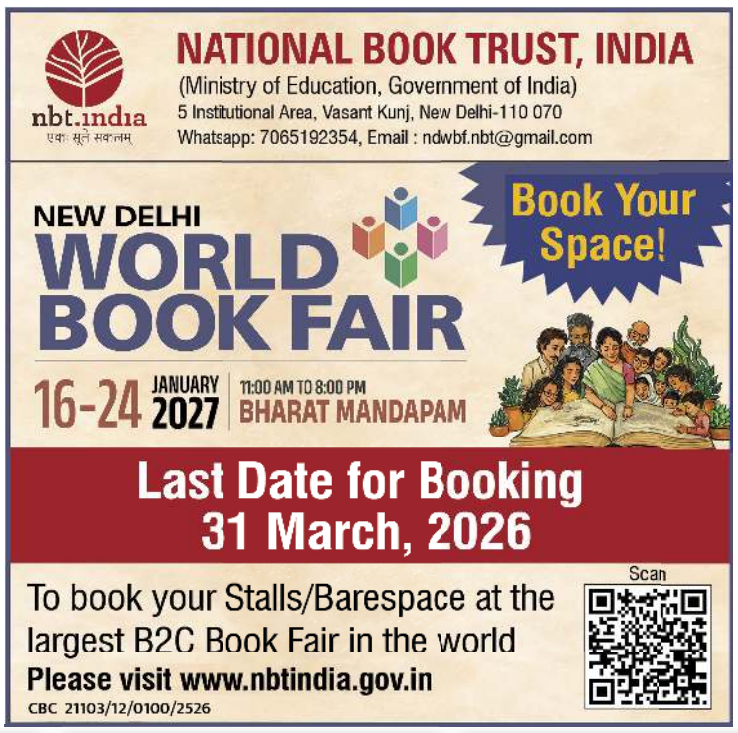

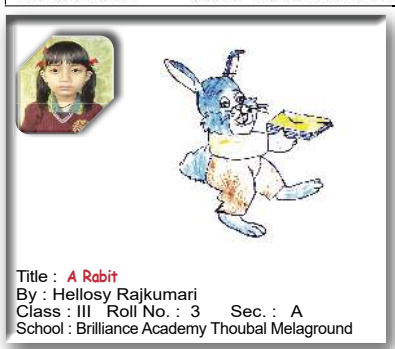

Title : A Rabit
By : Hellosy Rajkumari
Class : III Roll No. : 3 Sec. : A
School : Brilliance Academy Thoubal Melaground

Title : Duck
By : Neo Korou Loitongbam
Class : II Roll No. : 23 Sec. B
School : Ramakrishna Mission School, Imphal

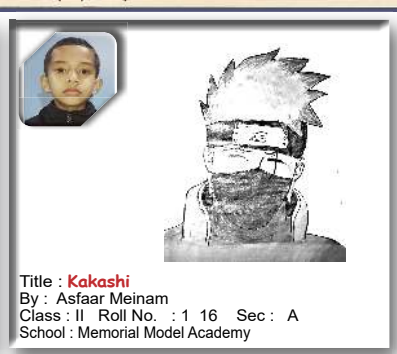

Title : Kakashi
By : Asfaar Meinam
Class : II Roll No. : 1 16 Sec : A
School : Memorial Model Academy

Title : Muslim Girl
By : P.M Pakija
Class : V Roll No. : 24 Sec. : A
School : Five Star English High School

Title : Chainsaw Man
By : Lemba Khumukcham
Class : II Roll No. : 7 Sec. :
School : The Rising Sun English School

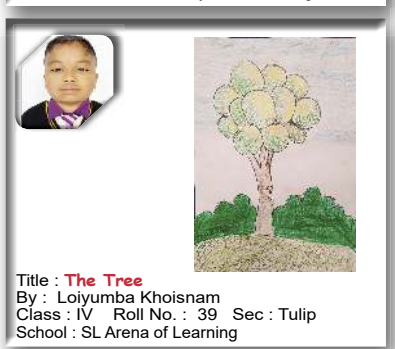

Title : The Tree
By : Loiyumba Khoisnam
Class : IV Roll No. : 39 Sec : Tulip
School : SL Arena of Learning

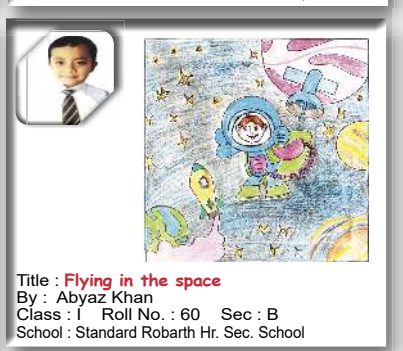

Title : Flying in the space
By : Abyaz Khan
Class : I Roll No. : 60 Sec : B
School : Standard Robarth Hr. Sec. School

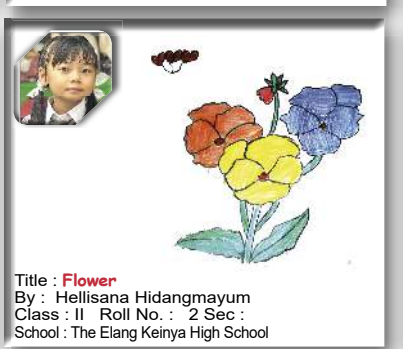

Title : Flower
By : Hellisana Hidangmayum
Class : II Roll No. : 2 Sec :
School : The Elang Keinya High School

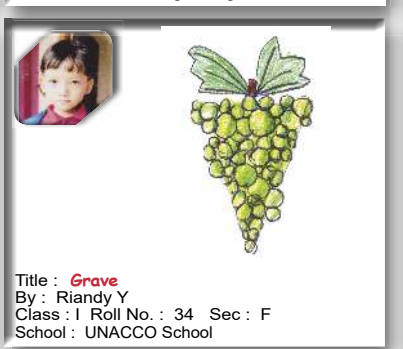

Title : Grave
By : Riandy Y
Class : I Roll No. : 34 Sec : F
School : UNACCO School

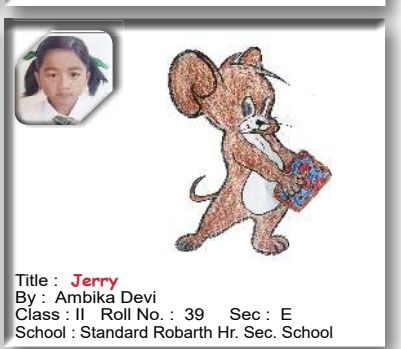

Title : Jerry
By : Ambika Devi
Class : II Roll No. : 39 Sec : E
School : Standard Robarth Hr. Sec. School

অঙাংশিংগী অয়েকপা লাই হাপ্পীনিংবা মীওইশিংনা অঙাংগী মিং, পাসপোর্ট ফোটো, স্কুল মমিং, ক্লাস, সেক্সন অমদি রোল নম্বরনচিংবগা লোয়ননা অয়েকপা লাই অদু নীংথিনা ফোটো কাপ্পগা হুইয়েন লানপাউগী ৱাট্সএপ নম্বর ৯৭৭৪৮০৩১৪৫ দা থাবীরকপা য়াগনি।

Printed, published and owned by Soubam Niladhaja Singh, published from Sega Road, Thouda Bhabok Leikai, Imphal West-795001, Manipur & printed at M/s. Kangleipak Printers, Sega Road, Thouda Bhabok Leikai, Imphal West-795001, Manipur
Editor : Maibam Dhanabir Meetei; e-mail:hueiyen_lanpao@yahoo.co.in, hueiyen_lanpao@rediffmail.com