লুৱাংপোকপা টি-২০ ট্রোফি : আর সী এ লিলোং, সাইক্লোন থাংমৈবন্দ, রেস নাগামপাল অমসুং ত্রাও ক্বাকৈথেল সেমি ফাইনেল চঙখ্রে

ইম্ফাল, জুন ৩০ (ঐচ এন এস):
মণিপুর ক্রিকেট এসোসিএশন (এম এন সী এ)না শীন্দুনা মণিপুরগী তোঙান-তোঙানবা ক্রিকেট শান্নবুংশিংদা চত্থরিবা ৫রক শুবা এম এন সী এ লুৱাংপোকপা টি-২০ ট্রোফি ২০২৪-২৫গী ওইনা ঙসি শান্নখিবা ক্বার্টর ফাইনেল মেটচশিংদা আর সী এ লিলোংনা রুল মৈত্রম, সাইক্লোন থাংমৈবন্দনা মোদেল শিংজমৈ চীংঙা মখা, রেস খ্বাই নাগামপাল লমাবম লৈকায়না পি টি সী সী পাৎশোই পার্ট ৩ অদুগা ত্রাও ক্বাকৈথেলনা সী দি সী সী সগোলবন্দ সলাম লৈকায় মায়থীবা পীখ্রে।

ঙসি অয়ুক অঙনবদগী হৌরগা মোইজিং পব্লিক গ্রাউন্দ থৌবালদা রুল অমসুং আর সী এগী মরক্তা শান্নখিবা ক্বার্টর ফাইনেল মেটচ অদুগী টোস রুলনা ঙমদুনা হান্না বেট্টিং তৌদুনা শান্নখি। রুলনা বেট্টিং তৌদনা শান্নখিবা ইন্নিংস অদুগী ওইনা ওভর ৮দা ৱিকেট ৫ তুরগা রন ৬৬ খক্তমক লৌবা ঙমখি। অদুগা আর সী এনা টার্গেট রন ৬৭ লৌবা ঙন্নবা বেট্টিং তৌদুনা শান্নখিবা মেটচ অদুগী ওইনা ওভর ৭.২দা ৱিকেট ৬ তুরগা টার্গেট রন হেন্দোক্তুনা পুন্না রন ৭২ লৌবা ঙমখিবদগী মেটচ অদু আর সী এনা ৱিকেট ৪দা মায় পাক্তুনা সেমি ফাইনেল চঙখিবনি।

সাইক্লোন অমসুং মোদেলগী মরক্তা শান্নখিবা মেটচ অদুগী টোস সাইক্লোননা ঙমদুনা হান্না ফিল্ডিং তৌনবা খনখিবদগী অহানবা ইন্নিংসতা মোদেলনা বেট্টিং তৌদুনা শান্নখি। মোদেলনা বেট্টিং তৌদুনা শান্নখিবা ইন্নিংস অদুগী ওইনা ওভর ৮দা ৱিকেট ৭ তুরগা রন ৭১ লৌবা ঙমখি। সাইক্লোননা বেট্টিং তৌদুনা শান্নখিবা ইন্নিংস অদুগী ওভর ৭.১দা ৱিকেট অনীখক তুরগা টার্গেট রন ৭২ লৌবা ঙমখিবদগী মেটচ অদু সাইক্লোননা ৱিকেট ৮দা মায় পাক্তুনা সেমি ফাইনেল চঙবা ঙমখিবনি।

পব্লিক গ্রাউন্দ খাঙবোক পার্ট ৩ চেরাপুরদা রেস অমসুং পি টি সী সীগী মরক্তা শান্নখিবা মেটচ অদুগী টোস রেসনা ঙমদুনা হান্না ফিল্ডিং তৌনবা খনখিবদগী অহানবা ইন্নিংসতা পি টি সী সীনা বেট্টিং তৌদুনা শান্নখি। পি টি সী সীনা বেট্টিং তৌদুনা শান্নখিবা ইন্নিংস অদুগী ওইনা ওভর ১২দা ৱিকেট ১০ মক তুরগা রন ৭৪ খক লৌবা ঙমখি। অদুগা রেসনা টার্গেট রন ৭৫ লৌবা ঙন্নবা বেট্টিং তৌদুনা শান্নখিবা ইন্নিংস অদুগী ওইনা ওভর ১১.৩দা ৱিকেট ৬ তুরগা টার্গেট রন হেন্দোক্তুনা পুন্না রন ৭৮ লৌবা ঙমখিবদগী মেটচ অদু রেসনা ৱিকেট ৪দা মায় পাক্তুনা সেমি ফাইনেল চঙবা ঙমখিবনি।

অমরোমদা, ত্রাও অমসুং সী দি সী সীগী মরক্তা শান্নখিবা মেটচ অদুগী টোস সী দি সী সীনা ঙমদুনা হান্না ফিল্ডিং তৌনবা খনখিবদগী অহানবা ইন্নিংসতা ত্রাওনা বেট্টিং তৌদুনা শান্নখি। ত্রাওনা বেট্টিং তৌদুনা শান্নখিবা ইন্নিংস অদুগী ওইনা ওভর ৮দা ৱিকেট অমত্তা তুদনা রন ৮৫ লৌবা ঙমখি। অদুগা সী দি সী সীনা বেট্টিং তৌদুনা শান্নখিবা মেটচ অদুগী ওইনা ওভর ৮ লোইবদা ৱিকেট ৪ তুরগা রন ৪৯দগী হেন্না লৌবা ঙমখিদবদগী মেটচ অদু ত্রাওনা রন ৩৬তা মায় পাক্তুনা সেমি ফাইনেল চঙবা ঙমখিবনি।

হয়েং মোইজিং পব্লিক গ্রাউন্দদা রেস অমসুং সাইক্লোনগী মরক্তা অহানবা সেমি ফাইনেল মেটচ অদুগা পব্লিক গ্রাউন্দ চেরাপুর খাঙবোক্তা আর সী এ অমসুং ত্রাওগী মরক্তা অনীশুবা সেমি ফাইনেল মেটচশিং শান্নরগনি।

বেষ্ট বোক্সরগী টাইটল ফংলকখ্রবা এম লনচেনবা মীয়ামনা তরাম্না ওকখ্রে

ৱাঙু, জুন ৩০ (ঐচ এন এস):
থা অসিগী ১৯দগী ২৫ ফাওবা হরয়ানাদা পাঙথোকখিবা অন্দর ১৭ বোইজ এন্দ গার্লসকী ৬শুবা নেশনল বোক্সিং চেম্পিয়নশিপতা শরুক য়াদুনা গোল্ড মেদল লৌবা ঙমখিবগা লোয়ননা বেষ্ট বোক্সরগী টাইটলসু ফংলকখ্রবা ৱাঙু কছারতাবীদগী মোইবুংখোংবম লনচেনববু ঙসি মীয়াম্না তরাম্না ওক্তুনা পুক্নিং থৌগৎখ্রে।

বোক্সিং ফেদরেসন ওফ ইন্দিয়াগী মীৎয়েং মখাদা হরয়ানা বোক্সিং সঙ্ঘনা শীন্দুনা হরয়ানাগী রোটকতা পাঙথোকখিবা চেম্পিয়নশিপ অদুদা চাওনা মায় পাক্লকখিবা লনচেনবা ককচিং এ সীগী মনুং চনবা ৱাঙু কছারতাবীদগী এম গৌরমনি অমদি সুনিতিবলাগী মচানুপা অতোনবনি। চেম্পিয়নশিপ অদুদা বোক্সর লনচেনবনা বেষ্ট বোক্সরগী টাইটলগা লোয়ননা গোল্ড মেদল ফংলকপদা ৱাঙু কছারতাবী য়ুথ ক্লব অমদি মৈরা পায়বীশিং লোয়ননা মায়কৈ অদোমগী অহল লমনশিং য়াওনা য়াম্লবা মীয়াম্না লনচেনববু লম্বীদা তরাম্না ওক্তুনা অমদি অচন্বা খুদোলপোৎশিং পীদুনা পুক্নিং থৌগৎখি অমদি ৱাঙু কছারতাবী মৈরা পায়বী লুপকী মায়কৈদগীসু অঙন্বা শেলগী মতেং পীখি।

লনচেনবনা ফোঙদোকখিবদা অহানবা ওইনা মহাক ওজা নরেন্দ্রগী মখাদা বোক্সিং শান্নবা হৌরকখি। মদুগী মতুং সাইদা অমুক লৈরমখি। অদুগা হৌজিক্তা মেরি কোম বোক্সিং একাদেমীদা লৈরি। মহাক্না হন্দক পাঙথোকখিবা চেম্পিয়নশিপ অদুদা গোল্ড মেদল লৌবা ঙমখিবা অদুনা অনৌবা থৌনা অমা পীরে। অমদি য়ুথ এসিয়ন গেমসকীদমক ইন্দিয়াগী টিম শেন্নবদসু মহাক য়াওরক্লে। মহাক্কী মায়কৈদগী অঙন্বা থাক্তা হোৎনদুনা লমদম অসিগী মীংচৎ পুরক্নবা হোৎনগনি হায়খি।

নেশনল অমসুং ইন্টরনেশনল খো-খো দেগী থৌরম পাঙথোকখ্রে

ইম্ফাল, জুন ৩০ (ঐচ এন এস):
লৈবাক অসিগী অমদি মালেমগী থাক্তা পাঙথোক্লিবা নেশনল অমদি ইন্টরনেশনল খো- খো দেগী থৌরম মণিপুরদসু ঙসি মণিপুর এমেচর খো-খো এসোসিএশন (এম এ কে কে এ)না শীন্দুনা পাঙথোকখ্রে হায়না এসোসিএশন অসিগী জেনরেল সেক্রেটরি এম মধুসুদোননা প্রেসতা থাদোরকপা চেরোল অমনা হায়রি।

চেরোল অসিনা হায়, খো-খো এসোসিএসনগী মীৎয়েং মখাদা মণিপুরগী তোঙান তোঙানবা দিষ্ট্রিক্টশিংদা লৈরিবা য়ুনিট কয়ানা থৌরম অসি পাক শন্না পাঙথোক্লখি। থৌরম অসিগী মপুং ওইবা পান্দমদি মফম খুদিংদা শান্নরোয়শিংনা খো-খো মেটচশিং শান্নদুনা মখোয়গী হৈশিংবশিং উৎপা, খো-খো মশান্নগী মতাংদা শান্নরোয়শিংদা খঙহনবা, মশান্না অসিগী কান্নবা কয়া খঙহন্নবা হোৎনবনি।

খাঙবোক্তা লৈবা বাসু গ্রাউন্দদসু নেশনল অমসুং ইন্টরনেশনল খো-খো দে পাঙথোকখিবগা লোয়ননা পাঙথোক্লিবা থৌরম অসিগী মতাংদসু মীয়ামদা মমুৎ তানা খঙহনখি হায়রি।

মসলমেনিয়া য়ুনিভর্সতা মণিপুরগী বোমবোমনা ইন্দিয়াগী পুৱারী শেন্বা ঙমখ্রে

ইম্ফাল, জুন ৩০ (ঐচ এন এস):
ন্যু য়োর্কতা থা অসিগী ২৮দা পাঙথোকখিবা মসলমেনিয়া য়ুনিভর্স চেম্পিয়নশিপতা ইন্দিয়া রিপ্রজেন্ট তৌখিবা মণিপুরদগী বোমবোম রাজকুমারনা মরুওইবা কেটোগরি অনীদা টাইটল লৌবা ঙমখিবগা লোয়ননা চেম্পিয়নশিপ অসিদা টাইটল লৌবা ঙন্বা ইন্দিয়াগী অহানবা শান্নরোয় ওইদুনা অনৌবা পুৱারী শেম্বা ঙমখ্রে।

চেম্পিয়নশিপ অসিগী ওপন মেন্স ফিজিকতা আর কে বোমবোমনা অহানবা মফম কনবা ঙমখিবগা লোয়ননা মসলমেনিয়া প্রো কার্দসু ফংবা ঙমখি। লোয়ননা মহাক্না জ ুনিয়র ক্লাসিক ফিজিক কেটোগরিদসু টাইটল লৌবা ঙমখিবনি। কেটোগরি অসিগী ওইনা ইন্দিয়াগী এঠলিট অমত্তা ঙসি ফাওবা টাইটল লৌবা ঙমখিদ্রি। মহাক্না চাওনা মায় পাক্লকখিবা অসিনা লৈবাক অসিগী মরুওইনা অৱাং নোংপোক ষ্টেটশিংগী হৌগৎলক্লিবা নহাশিংদা অনৌবা ইনোৎ অমা পীবা ঙল্লগনি।

এস এস য়ু অমসুং নিসা মায় পাকখ্রে

ইম্ফাল, জুন ৩০ (ঐচ এন এস):
ওল ইন্দিয়া ফুটবোল ফেদরেশন (এ আই এফ এফ)কী মীৎয়েং মখাদা ওল মণিপুর ফুটবোল এসোসিএশন (অম্ফা)না শীন্দুনা চত্থরিবা ২শুবা প্রেমিয়র লিগ ২০২৫-২৬কী ওইনা ঙসি শান্নখিবা তোঙান তোঙানবা মেটচশিংদা সাউর্দন স্পোর্টিং য়ুনিয়ন (এস এস য়ু)না অংথা এফ সী অদুগা নিসানা দিমাপুর রোদ এঠলেটিক ওর্গনাইজেসন (দি এম রাও) মায়থীবা পীখ্রে।

ঙসিগী অহানবা মেটচ ওইনা এস এস য়ু অমসুং অংথা এফ সীগী মরক্তা আর্টিফিসল টর্ফ গ্রাউন্দ লম্লোং থোংখোঙদা মেটচ শান্নবা হৌখি। টিম অনীগী মরক্তা শান্নখিবা মেটচ অদুগী ওইনা হৌগৎলকপদগী নাকল অনীমক্কী শান্নরোয়শিংনা চাংচৎতা বোল পায়বগী চাং মান্নবা শান্নবা ঙমখি। টিম অনীগী মরক্তা শান্নখিবা মেটচ অদুগী অপীবা অরোয়বা মতম ফাওবদা এস এস য়ুনা পাঞ্জল ৩-২দা অংথা এফ সীবু মায়থীবা পীরমখিবনি।

অমরোমদা, নিসা অমসুং দি এম রাওগী মরক্তা ঙসি নুংথিল পুং ২ তাবদগী হৌরগা শান্নখিবা মেটচ অদুগী ওইনা হৌগৎলকপদগী নিসা এফ সীগী শান্নরোয়শিংনা বোল হেন্না পায়দুনা লাকচনা শান্নবা ঙমখি। মদুনা মরম ওইরগা মেটচ অদু নিসানা পাঞ্জল ৬-১দা মায় পাকপা ঙমখ্রে।

ꯄꯣꯂꯣ ꯄꯥꯝꯕꯩꯅꯥ … [illegible]

ꯏꯝꯐꯥꯜ, ꯖꯨꯟ ꯳꯰ (ꯑꯦꯆ ꯑꯦꯟ ꯑꯦꯁ):
[illegible]

বেয়র্ননা ফ্লামেনগো থোইখ্রে

মিয়ামি গার্দেন্স, জুন ৩০ (এজেন্সী):
মালেমগী তোঙান তোঙানবা ফুটবোল ষ্টেদিয়মশিংদা হৌজিক হৌজিক চত্থরিবা ফিফা ক্লব ৱর্ল্ড কপকী ওইনা রাউন্দ ওফ ১৬কী ঙসি শান্নখিবা মেটচ অমদা বেয়র্ননা ফ্লামেনগো মায়থীবা পীখ্রে।

ফ্লোরিদাদা লৈবা হার্দ রোক ষ্টেদিয়মদা ঙসি টিম অনীগী মরক্তা শান্নখিবা মেটচ অদুগী ওইনা নাকল অনীমক্কী শান্নরোয়শিংনা চাংচৎতা বোল পায়বগী চাং মান্ননা শান্নবা ঙমখি। অদুমওইনমক মেটচকী অপীবা অরোয়বা মতম ফাওবদা বেয়র্ননা ফ্লামেনগোবু পাঞ্জল ৪-২দা মায়থীবা পীরম্লগা মথং মেটচকীদমক শেম শাবা হৌখ্রে।

বিষ্ণুপুর দিষ্ট্রিক্টকী শান্নরোয় ৮ অমসুং ওফিসল ১ শরুক য়াগদৌরি

ইম্ফাল, জুন ৩০ (ঐচ এন এস):
জুলাই থাগী ১দগী হৌরগা ৬ ফাওবা হায়দ্রবাদতা পাঙথোক্দৌরিবা ২৪ রকশুবা জুনিয়র নেশনল ৱুশু চেম্পিয়নশিপতা শরুক য়ানবা টিম শেন্বদা বিষ্ণুপুর দিষ্ট্রিক্ট ৱুশু এসোসিএশনগী মখাদা লৈরিবা একাদেমীশিংদগী শান্নরোয় ৮ অমদি ওফিসল অমা য়াওরক্লে।

চেম্পিয়নশিপ অসিদা শরুক য়ানবা মণিপুর টিম শেন্বদা য়াওখ্রবা বিষ্ণুপুর দিষ্ট্রিক্ট ৱুশু এসোসিএশনগী শান্নরোয়শিং অদুদি নাচৌদগী এন বোরিস (কেজি ৪৮), ইথাইদগী এন দিনেস (কেজি ৫২), কুম্বীদগী এন মনিচেনবা (কেজি ৭৫), নাচৌদগী এল কেসপর (কেজি ৮০), থিনুংঙৈদগী এল লনচেবী (কেজি ৪৫), ইথাইদগী এ গ্রেসি (কেজি ৪৮), ফুবলাদগী ঐচ ময়া (কেজি ৫২) অমসুং নিংথৌখোংদগী টি সেলভিয়া (কেজি ৫৬)নি। অদুগা ওফিসল ওইনা খল্লকখ্রবা এল রামেসচন্দ্রনা টিম মেনেজর ওইনা শরুক য়াগদৌরি।

ঙসি ৱুশু একাদেমী খা পোৎশংবমদা সিফু টি ঐচ নোরেন্দ্রো অমদি একাদেমী অসিগী প্রসিদেন্ট কে ফজতোননা চেম্পিয়নশিপ অসিদা শরুক য়ানবগীদমক খল্লকখ্রবা শান্নরোয়শিংদা শেলগী তেংবাং পীদুনা পুক্নিং থৌগৎখিবগা লোয়ননা চেম্পিয়নশিপ অসিদা চাওনা মায় পাকপা ঙন্নবগীদমক য়াইফ থৌজালসু পীখি।

ঙসিগী থৌরম অদুগা মরী লৈননা বিষ্ণুপুর দিষ্ট্রিক্ট ৱুশু এসোসিএসনগী চেরোল অমনা বিষ্ণুপুর এ সীগী এম এল এল গোবিন্দাস কোন্থৌজম, বিষ্ণুপুর দিষ্ট্রিক্টকী এস পি ঐচ বলরাম অমদি ইন্দিয়ান আর্মিগী মায়কৈদগীসু শান্নরোয়শিং অসিদা মতেং পীরকপগীদমক তৌবিমল খঙবা উৎলক্লি। ঙসি পাঙথোকখিবা থৌরম অদুদা এসোসিএশনগী ভাইস প্রসিদেন্টৱাইরমান্দনসু শান্নরোয়শিংদা মতেং পীখি। থৌরমদুদা ইন্টরনেশনল মেদলিষ্ট এন রোনেলসু শরুক য়াখি।

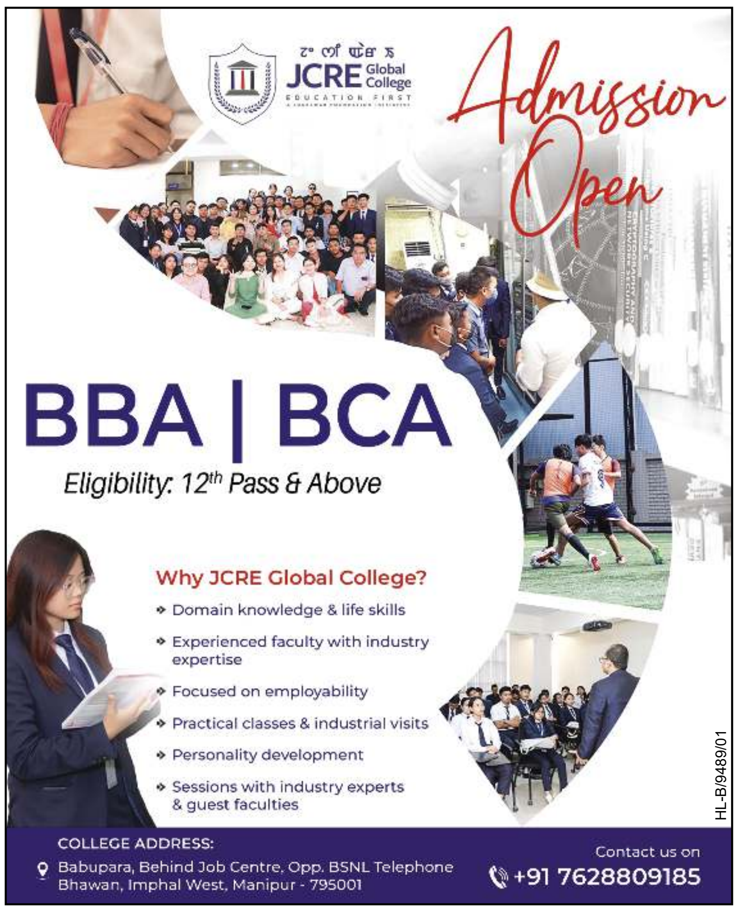

HUEIYEN LANPAO DAILY CHESS PUZZLE

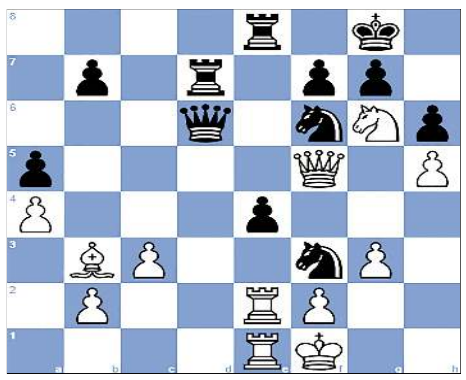

PUZZLE NO. 1520

GM B. Heberla (2495) - FM Tomas Ludvik (2197)
TCh-CZE Extraliga 2024-25 Czech Republic CZE, 2025.03.30

1.e4 e5 2.Bc4 Nf6 3.d3 c6 4.Nf3 d5 5.Bb3 a5 6.a4 Bb4+ 7.Bd2 Bg4 8.h3 Bxf3 9.Qxf3 Bxd2+ 10.Nxd2 O-O 11.O-O Qd6 12.Qg3 Nh5 13.Qh4 Nf4 14.Rae1 Nd7 15.g3 Ng6 16.Qg4 Rfe8 17.h4 h6 18.h5 Ngf8 19.exd5 cxd5 20.c3 Re7 21.Re2 Rae8 22.Rfe1 Nf6 23.Qf5 N8d7 24.Nf3 e4 25.dxe4 dxe4 26.Nh4 Ne5 27.Ng6 Nf3+ 28.Kf1 Rd7 29. ...

QUESTION : White to win

Puzzle 1519 Solution :

30. Re1 Qa4
30. ...Qxe1 31.Bxe1 Bxe5 32.Qe2 Kf8 33.dxe5
31. Nxc6 *With a discovered attack by the white rook on Black's rook.* **Qxc6**
31. ...h6 32.Rxe8+
31. ...bxc6 32.Rxe8+
31. ...Rxe1 32.Qxd5+ Kh8 33.Qd8+ Re8 34.Qxe8+
32. Qxc6 *The white queen captures Black's queen, which was defending Black's rook.* **bxc6 33.Rxe8+**
1-0

Printed, published and owned by Soubam Niladhaja Singh, published from Sega Road, Thouda Bhabok Leikai, Imphal West-795001, Manipur & printed at M/s. Kangleipak Printers, Sega Road, Thouda Bhabok Leikai, Imphal West-795001, Manipur
Editor : Maibam Dhanabir Meetei; e-mail:hueiyen_lanpao@yahoo.co.in, hueiyen_lanpao@rediffmail.com