থৌবাল এফ সীনা ৯৯ ব্রদর্স চরাংপাৎ মায়থীবা পীরল্লগা চেম্পিয়ন ওইবা ঙমখ্রে

ইম্ফাল, সেপ্টেম্বর ৩০ (ঐচ এন এস):

খাঙবোক যুথ ফুটবোল এসোসিএশন (কে ৱাই এফ এ)না শীন্দুনা হৌখিবা জুলাই ১৩দগী টিম ১৯না শরুক য়াদুনা খাঙবোক চেরাপুর পব্লিক গ্রাউন্দদা চথরকখিবা অনীরকশুবা ষ্টেট লেভেল ৯-এ-সাইদ ওপন খাঙবোক ত্রোফি ফুটবোল টুর্নামেন্ট ২০২৫ ঙসি লোইশিনখিবগা লোয়ননা লোইশিনবা নুমিৎতা শান্নখিবা ফাইনেল মেটচতা থৌবাল এফ সীনা ৯৯ ব্রদর্স চরাংপাৎ মায়থীবা পীরল্লগা ৱিন্নর ওইবা ঙমখ্রে।

ঙসি নুমিদাংৱাইরম টুর্নামেন্ট অসিগী ওইনা থৌবাল এফ সী অমসুং ৯৯ ব্রদর্স চরাংপাৎকী মরক্তা ফাইনেল মেটচ শান্নবা হৌখি। টিম অনীগী মরক্তা ঙসি শান্নখিবা মেটচ অদুগী ওইনা হৌগৎলকপদগী নাকল অনীমক্কী শান্নরোয়শিংনা হৈশিংবা মান্ননা শান্নখিবগা লোয়ননা চথরকখিবা টুর্নামেন্ট অদুগী টাইটল লৌবা ঙম্নবা মখোয় মখোয়গী হৈশিংবশিং মপুং ফানা উথোক্তুনা শান্নখি। নাকল অনীনা শান্নখিবা মেটচ অদুগী ২৯ শুবা মিনটতা থৌবাল এফ সীগী শান্নরোয় জর্সি নম্বর ১৪ টি ঐচ রোহিটনা মেটচ অদুগী অহানবা পাঞ্জল চনবা ঙমখি।

মহাক্না চনখিবা পাঞ্জল অদুনা টিম অদুগী শান্নরোয়শিংদা অনৌবা ইনোৎ পীবা ঙমখিবগা লোয়ননা মখা তাবা পাঞ্জল চনবা ঙম্নবা হান্নদগী হেন্না য়াম্না কন্না শান্নরকখি। ৯৯ ব্রদর্সকী মায়কৈদগীসু মখোয়গী মায়োক্তা চনশিনখিবা পাঞ্জল অদু হন্দোকপা ঙম্নবা কন্না হোৎনখি। অদুমওইনমক মেটচকী অপীবা অরোয়বা মতম ফাওবদা পাঞ্জল হন্দোকপা ঙমখিদবনা মরম ওইরবা মেটচ অদু থৌবাল এফ সীনা পাঞ্জল ১-০দা মায় পাক্তুনা টুর্নামেন্ট অদুগী চেম্পিয়ন ওইবা ঙমখিবনি।

ঙসি ৱিন্নর ওইখ্রবা থৌবাল এফ সীগী টিমদা শেলগী মনা ওইনা লুপা লিশিং ৭০ অমসুং ত্রোফি খুৎশীন্নখি। অদুগা রন্নর্স অপ তাখ্রবা ৯৯ ব্রদর্স চরাংপাৎতনা শেলগী মনা ওইনা লুপা লিশিং ৪০ অমদি ত্রোফি খুৎশীন্নখি। টুর্নামেন্ট অসিগী ফাইনেল মেটচকী মেন ওফ দি মেটচনা থৌবাল এফ সীগী টি ঐচ রোহিটনা তাখি। টোপ স্কোররনা থৌবাল এফ সীগী টি ঐচ দিনেস অদুগা বেষ্ট গোল কিপরনা টি ঐচ সুরজনা তাখি। অদুগা ৯৯ ব্রদর্স চরাংপাৎকী এল লেম্বনা বেষ্ট প্লেয়র অদুগা বেষ্ট দিসিপ্লিন টিমগী মনানা রোসন এফ সী য়াইরিপোকনা ফংখি।

ঙসি পাঙথোকখিবা লোইশিনবগী থৌরম অদুদা খাঙবোক্তগী সোসল ৱার্কর থোকচোম জদুমনিনা অথোয়বা মীথুংলেন, ৱাই কে কোলেজগী প্রিন্সিপাল কে ঐচ জুগিন্দ্রোনা থৌরম মপু অদুগা খাঙবোককী হান্নগী জিলা পরিষদ কে ঐচ রাজমোহোন, ভি ই দি এস সী ও খাঙবোক্কী এদভাইজর এম রামেশ্বর, খাঙবোক পার্ট টু জি পিগী হান্নগী প্রধান এস ওপেন্দ্রো, খাঙবোক পার্ট ৩ গ্রাম পঞ্চায়টকী হান্নগী প্রধান এম মংলেমজাও, ভি ই দি এস সী ও খাঙবোক্কী প্রসিদেন্ট এন দোরেন, ইষ্টর্ন হায়র সেকেন্দরি স্কুল খাঙবোক্কী প্রিন্সিপাল কে ঐচ মঙ্গিজাও, ৱিজদম ফাউন্দেসনগী প্রিন্সিপাল এল সুভা, কে এস লার্নিং টেম্পল খাঙবোককী প্রিন্সিপাল কে ঐচ শান্তিকুমার, মেদিকেল ওফিসর গভর্নমেন্ট ওফ মণিপুর ডা. বিশ্বজিৎ, ৱাইখোম হায়স্কুলগী গ্রেজুএট টিচর এম অশোককুমার অমদি কে ৱাই এফ এ খাঙবোক্কী প্রসিদেন্ট এম অথৌবা মৈতৈনা অখন্নবা মীথুংলেনশিং ওইনা শরুক য়াখি।

হেরিটেজ কনভেন্ট উরিপোক বাচসপটি লৈকায়না পোইন্ট ৩৩৪.৫ ফংলগা ওভর ওল টিম চেম্পিয়ন ওইখ্রে

ইম্ফাল, সেপ্টেম্বর ৩০ (ঐচ এন এস):

দি চেছ একাদেমী (দি সী এ)না শীন্দুনা থা অসিগী ২৮দগী হৌরগা উরিপোক বচসপটি লৈকায়দা লৈবা হেরিটেজ কনভেন্ট স্কুলদা চথরকখিবা অনীরকশুবা দি সী এ ইন্টর স্কুল চেছ টুর্নামেন্ট ২০২৫ ঙসি লোইশিনখিবগা লোয়ননা হেরিটেজ কনভেন্ট উরিপোক বচসপটি লৈকায়না পোইন্ট ৩৩৪.৫ ফংলগা ওভর ওল টিম চেম্পিয়ন ওইবা ঙমখ্রে।

ঙসি পাঙথোকখিবা লোইশিনবগী থৌরম অদুদা মণিপুর লেজিসলেটিব এসেমব্লিগী স্পীকর থোকচোম সত্যব্রত, রিমসকী দিপার্টমেন্ট ওফ সাইকিয়াত্রিগী ঐচ ও দি এসোসিএট প্রোফেসর ডা. সেঞ্জম ব্রোজেন্দ্রো, ওল ইন্দিয়া চেছ ফেদরেশন (এ আই সী এফ)কী হেদ ওফ ওপরেশন অজিট কুমার বর্ম্ম, সোসল এক্টিভিষ্ট অরাম্বম অমর্জিৎ অমদি কোমেট স্কুল ইম্ফালগী প্রিন্সিপাল থৌদাম দেবচন্দ্রনা মরুওইবা মীওইশিং ওইনা শরুক য়াদুনা মকোক মথং তাখ্রবশিংদা ত্রোফি, কেস এৱার্দ অমদি সার্টিফিকেটশিং খুৎশীন্নখি।

মণিপুর চেছ এসোসিএশন (এম সী এ)গী মীৎয়েং মখাদা চথরিবা ইন্টর স্কুল চেছ টুর্নামেন্টতা হেরিটেজ কনভেন্ট উরিপোক বচসপটি লৈকায়না ওভর ওল টিম চেম্পিয়ন ওইখিবগা লোয়ননা সেন্ট জোসেফ হায়র সেকেন্দরি স্কুল সঙাইপ্রৌনা পোইন্ট ১৭৮.৫ ফংদুনা ওভর ওল টিম রন্নর্স অপ তাখি। অদুগা য়ুনাকো স্কুলনা পোইন্ট ৯৮ ফংলগা অহুমশুবা মফম কনবা ঙমখি।

চেছ টুর্নামেন্ট অসিগী কিং গ্রুপ কেটাগরিদা সিসু নিস্থা নিকেটনগী দয়ানন্দ থৌদাম, কিন্দর গার্টেন মোন্টেসোরি স্কুলগী ৱিল্লিয়ম মোইরাংথেম অমদি আর এন স্কুলগী খুমন আইনষ্টাইন মাইবমনা মথংশিৎনা অহানবা অনীশুবা অমদি অহুমশুবা তাখি। ক্বিন গ্রুপ কেটাগরিদা হেরিটেজ কনভেন্টকী মণ্ডাল অরাম্বম, স্কুল অসিমক্তদগী প্রিচার্দ এলাংবম অমদি রাম কৃষ্ণ মিসন স্কুলগী লেম্বা শৌগাইজমনা মথংশিৎনা অহানবা, অনীশুবা অমদি অহুমশুবা তাখি। লোয়ননা নাইটগ্রুপ কেটাগরিগী ওইনা য়ুনাকো স্কুলগী থৌনাওজম ফেবিয়েন, য়ুনাকো স্কুল খোঙমনগী আর কে সঙ্ঘমিত্রা অমসুং আর এস স্কুলগী দল্লিয়ু টনিস্করনা অহানবা, অনীশুবা অমদি অহুমশুবা তাখি।

নুমিৎ হুম্নি চুপ্পা চথরকখিবা অনীরকশুবা দি সী এ ইন্টর স্কুল চেছ টুর্নামেন্ট অদুদা মণিপুরগী তোঙান তোঙানবা স্কুল ৩৫ দগী লাকপা নুপামচা অমদি নুপীমচা মহেরোয় ৩৭২না অথোয় অহেন চাংদম্নখি। থৌরমদুদা শরুক য়াখিবা মণিপুর লেজিসলেটিব এসেমব্লিগী থোকচোম সত্যব্রতনা ফোঙদোকখিবদা দি সী এনা শীন্দুনা চহী নৌরিবা শান্নরোয়শিংগী ওইবা চেছ টুর্নামেন্ট অমা শীল্লিবা অসি থাগৎনিংঙাইনি। চহী নৌরিবা স্কুলগী মহেরোয়শিংগীদমক অসিগুম্বা টুর্নামেন্ট শীনবা অসিনা তুংদা কান্নবা কয়া পুরকপা ঙমগনি। মরম অদুনা শান্নরোয়শিংবু পুক্লিং থৌগৎপা ওইনা অসিগুম্বা মখলগী টুর্নামেন্টেশিং শীনবা মথৌ তাই। হৌজিক্কী মতমদা এদ্যুকেসন খক্তা নত্তনা এক্সট্রা করিকুলর ইন্ভেটশিং চহী নৌরিবা শান্নরোয়শিংদা খঙহনবা হায়বসি য়াম্নমক তঙায়ফদবা অমনি হায়খি।

মণিপুরনা পুন্না পোইন্ট ৬৪ ফংলগা টিম চেম্পিয়ন ওইবা ঙমখ্রে

ইম্ফাল, সেপ্টেম্বর ৩০ (ঐচ এন এস):

শরিৎ-শরাক ফেদরেশন ওফ ইন্ডিয়াগী মীৎয়েং মখাদা শরিৎ-শরাক মার্সিএল আর্টস এসোসিএশন অসামনা য়ুম্নু ওইদুনা নুমিৎ হুম্নি চুপ্পা চথরকখিবা অনীরকশুবা নেশনল সিনিয়র শরিৎ-শরাক ফেদরেশন কপ ২০২৫ ঙসি লোইশিনখিবগা লোয়ননা মণিপুরনা পুন্না পোইন্ট ৬৪ ফংলগা টিম চেম্পিয়ন ওইবা ঙমখ্রে।

অসামগী সিবসাগরদা লৈবা সিংহদ্বার মণিপুরী কম্যুনিটি হোলদা চথরকখিবা অনীরকশুবা নেশনল সিনিয়র শরিৎ-শরাক ফেদরেশন কপতা মণিপুরনা গোল্ড ১১ অমসুং সিলভর ৩ পুন্না মেদল ১৪ ফংদুনা পুন্না পোইন্ট ৬৪ ফংলগা টিম চেম্পিয়ন ওইবা ঙমখিবনি।

ফেদরেশন কপ অসিগী ওইনা শরিৎ-শরাক মার্সিএল আর্টস এসোসিএশন অসামনা পুন্না পোইন্ট ৪৭ ফংলগা ফর্ষ্ট রন্নর্স অপ অদুগা শরিৎ-শরাক স্বাদেসি মার্সিএল আর্টস এসোসিএশন হরয়াননা পুন্না পোইন্ট ৩৬ ফংলগা সেকেন্দ রন্নর্স অপ তাবা ঙমখ্রে। অদুগা টুর্নামেন্ট অসিগী বেষ্ট দিসিপ্লিন প্লেয়রনা মণিপুরগী হুইদ্রোম হেনিথোইনা তাখি। কপ অসিগী ঙসিগী ওইনা মণিপুরনা গোল্ড ৫, সিলভর ২ পুন্না মেদল ৭ লৌবা ঙমখি।

ঙসি গোল্ড লৌখ্রবা শান্নরোয়শিং অদুদি নিংথৌজম থোইসনা, হাওবম সনুতা চনু, এলাংবম জয়চান্দ, হুইদ্রোম হেনিথোই অমসুং লাইশ্রম পৃথিবিরাজনি। অদুগা সিলভর মেদল লৌখ্রবশিং অদুনা ক্ষেত্রিময়ুম তোমথিন মৈতৈ অদুগা মাইবম অহোংজাওনি।

মেদল লৌরকখ্রবা শান্নরোয়শিং তরাম্না ওকখ্রে

ইম্ফাল, সেপ্টেম্বর ৩০ (ঐচ এন এস):

ওড়িষাগী কটকতা লৈবা জ ৱাহরলাল নেহরু ইন্দোর ষ্টেদিয়মদা মমাঙ থাগী ২৭তগী হৌরগা থা অসিগী ২ ফাওবা পাঙথোকখিবা ৪ রক শুবা সব জুনিয়র এন্দ সিনিয়র নেশনল টাইক্কান্দো চেম্পিয়ন্সিপদা পুমসেফ্রী ষ্টাইল মশান্নাদা ব্রোঞ্জ মেদল লৌরক্লবা শীংজমৈ ওক্রম লৈকায়দগী দোলেন্দ্রো ক্ষেত্রি অমদি ওইনাম রোজিতাগী মচানুপা লমঙানবা ক্ষেত্রিময়ুম অমদি খুমন লম্পাক ইন্দোর ষ্টেদিয়মদা পাঙথোকখিবা ১৮ রক শুবা গভর্নরস কপতা গোল্ড মেদল লৌরকখ্রবা শান্নরোয় উলবি থৌনাওজম, সিলভর মেদল লৌরকখ্রবা কোরৌঙানবা থৌনাওজমগা লোয়ননা অতৈ মেদল লৌরকখ্রবা শান্নরোয়শিং সোসল অপলিপমেন্ট ওর্গনাইজেসন শিংজমৈ টোপ লৈকায়না ঙসি শীংজমৈ পার্কিংদা লৈবা কম্যুনিটি হোলদা তরাম্না ওক্তুনা পুক্লিং থৌগৎখ্রে।

য়ু বি এস এ মান্তক অমসুং পি এফ সী তোকপা চীং মায় পাকখ্রে

ইম্ফাল, সেপ্টেম্বর ৩০ (ঐচ এন এস):

দিষ্ট্রিক্ট স্পোর্টস এসোসিএশন (দি এস এ) ককচিংনা শীন্দুনা এসোসিএশন অসিগী প্লেগ্রাউন্দদা চথরিবা ২১ রক শুবা কে এস ঐচ কিশ্বরকুমার মেমোরিএল ফার্ষ্ট দিভিজন ফুটবোল টুর্নামেন্ট ২০২৫গী ঙসি শান্নখিবা তোঙান তোঙানবা মেটচশিংদা য়ু বি এস এ মন্তকনা ৱালিদা ৱাবগাই অদুগা পি এফ সী তোকপাচীংনা কে এফ সী ককচিং মায়থীবা পীখ্রে।

ঙসি অহানবা গ্রাউন্দগী মেটচ ওইনা য়ু বি এস এ অমসুং ৱালিদাগী মরক্তা লম্বা তৌনখি। টিম অনীগী মরক্তা শান্নখিবা মেটচ অদুগী ওইনা নাকল অনীমক্কী শান্নরোয়শিংনা চাংচৎতা হৈশিংবা মান্ননা শান্নবা ঙমখিবনা মরম ওইরগা অমনা অমগী মায়কৈদা পাঞ্জল চন্নবা হোৎনখিবশিং মায় পাকপা ঙমখিদে। মেটচ অদুগী ৩৭ শুবা মিনটতা য়ু বি এস এগী এল ভি জোসেফনা পাঞ্জল অমা চনবা ঙমখিবগা লোয়ননা অহানবা হাফ লোইবা ফাওবদা ৱালিদাদগী পাঞ্জল ১-০দা মাঙজিল থারগা লৈবা ঙমখি।

অনীশুবা হাফ শান্নখিবা অদুদা ৱালিদাগী মায়কৈদগী ইক্কেলাইজর ওইগদৌরিবা পাঞ্জল অদু চনবা ঙম্নবা কন্না হোৎনখি। অদুবু মেটচকী অপীবা অরোয়বা মতম ফাওবদা পাঞ্জল হন্দোকপা ঙমখিদবনা মরম ওইরগা মেটচ অদু য়ু বি এস এনা পাঞ্জল ১-০দা মায় পাকখিবনি।

অমরোমদা, এ এফ সী ককচিং অমসুং পি এফ সী তোকপাচীংগী মরক্তা শান্নখিবা মেটচ অদুগী ওইনা পি এফ সী তোকপাচীংনা বোল হেন্না পায়দুনা শান্নবা ঙমখিবগা লোয়ননা মেটচ অদু পি এফ সী তোকপাচীংনা পাঞ্জল ৩-০দা মায় পাকখি।

এসোসিএশননা শান্নরোয়শিং তরাম্না ওক্তুনা পুক্লিং থৌগৎখ্রে

ইম্ফাল, সেপ্টেম্বর ৩০ (ঐচ এন এস):

থা অসিগী ২২দগী হৌরগা ২৬ ফাওবা ৱাকো ইন্দিয়া কিক বোক্সিং ফেদরেশননা শীন্দুনা হিমাচলগী সোলানদা পাঙথোকখিবা জুনিয়র নেশনল কিক বোক্সিং চেম্পিয়ন্সিপ ২০২৫দা য়ুনাইটেদ এসোসিএশন ওফ কিক বোক্সিং ওর্গনাইজেসন মণিপুরগী শান্নরোয় ১৯ শরুক য়াখিবদা গোল্ড মেদল ৯, সিলভর মেদল ৩ অমসুং ব্রোঞ্জ মেদল ৪ লৌবা ঙমখিবগী মনুংদা জিরিবাম দিষ্ট্রিক্টকী ওইনা গোল্ড মেদল ৫ লৌবা ঙমখিবা অদুবু এসোসিএশন অসিগী প্রসিদেন্ট কে ঐচ বসন্তনা হরাওবা ফোঙদোকপগা লোয়ননা তরাম্না ওকপগী থৌরম অমা এসোসিএশন অসিগী কালিনগরদা লৈবা শান্নফমদা পাঙথোকখ্রে।

অদুগা এসোসিএশন অসিগী রিলিফ কেম্পতা লৈবা শান্নরোয় অমনা মনুং মতম চাদনা লৈখিদবদা এসোসিএশন অসিনা তুমিন্না লেপ্তুনা অৱাবা ফোঙদোকখ্রে।

কবাদ্দি কোচিং কেম্প হৌদোকখ্রে

ইম্ফাল, সেপ্টেম্বর ৩০ (ঐচ এন এস):

মণিপুর ষ্টেট কবাদ্দি এসোসিএশনগী মীৎয়েং মখাদা থৌবাল দিষ্ট্রিক্ট কবাদ্দি এসোসিএশননা শীন্দুনা লিলোং হঙ্গামথাবী কম্যুনিটি হোলদা ঙসিদগী হৌরগা মথং থাগী ২০ ফাওবা চথ্গদবা অহানবা নন রেসিদেন্সিএল কবাদ্দি কোচিং কেম্প ২০২৫ হৌদোকখ্রে হায়না এসোসিএশন অসিগী চেরোল অমনা হায়রি।

থংনরেল স্পোর্ট এন্দ চলচরেল ওর্গনাইজেসন নিংথৌখোং খা খুনৌনা চেম্পিয়ন ওইবা ঙমখ্রে

ইম্ফাল, সেপ্টেম্বর ৩০ (ঐচ এন এস):

রোজ ক্লব থিনুঙ্গৈনা শীন্দুনা চথরকখিবা অহানবা ষ্টেট লেভেল টিন মেমোরিএল ত্রোফি ২০২৫ নাইন মেন এ সাইদ নোক আউট ফুটবোল টুর্নামেন্ট ২০২৫ ঙরাং লোইশিনখিবগা লোয়ননা লোইশিনবা নুমিৎতা শান্নখিবা ফাইনেল মেটচতা থংনরেল স্পোর্ট এন্দ কলচরেল ওর্গনাইজেসন (থাসকো) এফ সী নিংথৌখোং খা খুনৌনা ব্রোজেন এফ সী মায়থীবা পীরল্লগা টিম চেম্পিয়ন ওইবা ঙমখ্রে।

ঙরাং নুংথিল পুং ২ তাবদগী হৌরগা টিম অনীগী মরক্তা শান্নখিবা ফাইনেল মেটচ অদুগী ওইনা নাকল অনীমক্কী শান্নরোয়শিংনা হৌগৎলকপদগী বোল পায়বগী চাং মান্ননা শান্নবা ঙমখিবনা মরম ওইরগা অমনা অমগী মায়কৈদা পাঞ্জল চন্নবা হোৎনখিবশিং মায় পাকপা ঙম্নখিদে। মদুনা মরম ওইরগা অহানবা হাফ লোইবা ফাওবদা টিম অনীমক্কা পাঞ্জল অমত্তা চন্নবা ঙমদনা লৈখি।

অনীশুবা হাফ শান্নখিবা অদুগী ওইনসু মখা তানা নাকল অনীমক্কী শান্নরোয়শিংনা হৈশিংবা মান্ননা শান্নবা ঙমখিবনা মরম ওইরগা মেটচকী অপীবা অরোয়বা মতম ফাওবদা পাঞ্জল অমত্তা চন্নবা ঙমদবদগী মেটচ অদু পাঞ্জল ০-০দা দ্রো চৎখিবনি। তুংদা রেফরিনা টিম অনীগী মরক্তা পেনালটি কাওননবা খঙহনখি। পেনালটি কাওনখিবা অদুদা থাসকো এফ সী নিংথৌখোং খা খুনৌনা ব্রোজেন এফ সীবু মায়থীবা পীরল্লগা টিম চেম্পিয়ন ওইবা ঙমখিবনি। লোইশিনবগী থৌরম অদুদা পি দল্লিয়ু দি এন্দ য়াস গভর্নমেন্ট ওফ মণিপুরগী হান্নগী মিনিষ্টর গোবিন্দাস কোন্থৌজমনা অথোয়বা মীথুংলেন ওইনা শরুক য়াখি।

এম দল্লিয়ু এগী থৌ পুগদবশিং খনখ্রে

ইম্ফাল, সেপ্টেম্বর ৩০ (ঐচ এন এস):

মণিপুর রেষ্টলিং এসোসিএশন (এম দল্লিয়ু এ) মেনেজিং কম্মিটিগী ফম পুনবা মীওই ১৫ লম্বা য়াওদনা খনখ্রে।

মণিপুর রেষ্টলিং এসোসিএশন ২০২৫গী ইলেক্সন থা অসিগী ২৮দা খুমন লম্পাক স্পোর্টস কমপ্লেক্সতা লৈবা ওলিম্পিক ভাবনদা পাঙথোকখ্রে। এদভোকেট থিয়াম রাজকিশ্বরনা আর ও ওইদুনা পাঙথোকখিবা ইলেক্সন অদুদা কেন্দিদেট ১৫ লম্বা য়াওদনা খনখিবনি। মীখল অদুদা এম দল্লিয়ু এগী প্রসিদেন্ট এস সরতকুমারসু শরুক য়াখি।

HUEIYEN LANPAO DAILY CHESS PUZZLE

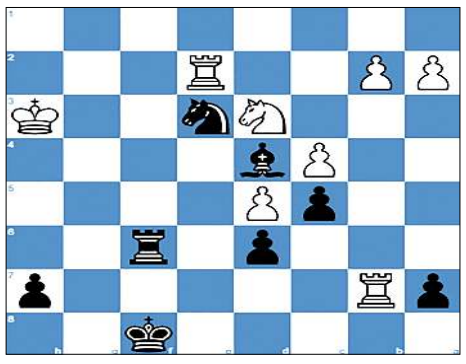

PUZZLE NO. 1608

CM Jun Ying Tan (2151) - FM Andrei Matsenko (2262)
Titled Tue 29th Mar Early chess.com INT (2), 2022.03.29

1.d4 Nf6	2.c4 d6	3.Nc3 Nbd7	4.e4 e5	5.Nf3 c6
6.Be2 g6	7.O-O Bg7	8.Be3 O-O	9.d5 c5	10.Ne1 Ne8
11.g4 f5	12.gxf5 gxf5	13.exf5 Ndf6	14.Bd3 e4	15.Nxe4 Nxe4
16.Bxe4 Bxf5	17.Bxf5 Rxf5	18.Nd3 Nf6	19.Kh1 Qe7	20.Rg1 Qe4+
21.Rg2 Kh8	22.Rc1 Rg8	23.Kg1 Rf3	24.Ne1 Rxe3	25.fxe3 Qxe3+
26.Kh1 Ne4	27.Rcc2 Rf8	28.Nd3 Bd4	29.Qe2 Qxe2	30.Rgxe2 Rf1+
31.Kg2 Rg1+	32.Kf3 Ng5+	33.Kf4 Nh3+	34.Kf5 Rg6	35.Re8+ Kg7
36.Re7+ Kf8	37.Rxb7 Ng5	38.h4 Nf3	39.Re2 Nxh4+	40.Kf4 Rf6+
41.Kg3 Nf5+	42.Kg2 Ne3+	43.Kh3...		

QUESTION : Black to win

Puzzle 1607 Solution :

36. Rxf8+ *The white rook decoys Black's king. The white rook deflects Black's king away from protecting the square h8.* **Kxf8**
37.Qc3 Qxa2
37...Ke8 38.Rxa7
37...Kg8 38.Rxa7
37...Qb8 38.Qh8#
38. Qh8# *Back-rank mate*
1-0

এস কে ৱাই সী অৱাং সেকমাইনা কে ৱাই সী খুরখুল মায়থীবা পীখ্রে

ইম্ফাল, সেপ্টেম্বর ৩০ (ঐচ এন এস):

ইম্ফাল ৱেষ্টকী মনুং চনবা পাৎশোই পার্ট ২দা লৈবা পময়াল গ্রাউন্দদা ইম্ফাল ৱেষ্ট দিষ্ট্রিক্ট ফুটবোল এসোসিএশন (আই দল্লিয়ু দি এফ এ)না শীন্দুনা ঙরাংদগী হৌরগা চথরিবা ৩০ রক শুবা এল শঙ্গিতা দেবী মেমোরিএল ফর্ষ্ট দিভিজন ফুটবোল লিগ ২০২৫-২৬কী ঙসি শান্নখিবা মেটচ অমদা এস কে ৱাই সী অৱাং সেকমাইনা কে ৱাই সী খুরখুল মায়থীবা পীখ্রে।

টিম অনীগী মরক্তা ঙসি শান্নখিবা মেটচ অদুগী ওইনা নাকল অনীমক্কী শান্নরোয়শিংনা হৈশিংবা মান্ননা শান্নবা ঙমখিবনা মরম ওইরগা অহানবা হাফ লোইবা ফাওবদা পাঞ্জল অমত্তা চন্নবা ঙমদনা লৈখি।

অনীশুবা হাফ শান্নখিবা অদুগী ৫২ শুবা মিনটতা এস কে ৱাই সীগী মনোজরাজনা পাঞ্জল অমা চনবা ঙমদুনা মেটচ অদু পাঞ্জল ১-০দা মায় পাকখিবনি।

ꯑꯩꯅ ꯑꯣꯏꯕ ꯄꯥꯡꯊꯣꯛ
VEHICLES LOAN / PENSION LOAN / EMPLOYMENT NEWS

2/3/4 Wheeler Loan and Used Car ফংবীগনি।
State/ Central Pensioner শিংগী ওইনা 1.5%, 2%, 2.5% p/m গী Interest তা পীজরি।
Employment News : Office Asst. (Graduate + upto 32 yrs), 2 Wheeler Mechanic, Mechanic Helper, Car Wash Helper, Chicken Centre Helper 2/2, Tyre Fitting Helper অমসুং চেক্কী Mistry, Jugali পামজৈ।
2 Wheeler used vehicles exchangeসু ফংবীগনি।

Please Contact : **L.G. Motors**
Khagempalli Huidrom Leikai,
Mobile No. : # 9362775475 / #8414081916
HL-B/9834/9 Alt

Printed, published and owned by Soubam Niladhaja Singh, published from Sega Road, Thouda Bhabok Leikai, Imphal West-795001, Manipur & printed at M/s. Kangleipak Printers, Sega Road, Thouda Bhabok Leikai, Imphal West-795001, Manipur
Editor : Maibam Dhanabir Meetei; e-mail:hueiyen_lanpao@yahoo.co.in, hueiyen_lanpao@rediffmail.com