ৱিমেন্স পোলো টুর্নামেন্ট : এ আর ৱিমেন পোলো টিম থোইরগা ইম্ফাল রাইদিং ক্লবনা চেম্পিয়ন ওইখ্রে

ইম্ফাল, এপ্রিল ১ (ঐচ এন এস): মণিপুর হোর্স রাইদিং এন্দ পোলো এসোসিএশননা শীন্দুনা ইম্ফালগী পোলো গ্রাউন্দদা চথরকখিবা ৩লক শুবা চিতামোহিনী ষ্টেট ৱিমেন্স কপ ২০২৫ ঙসি লোইশিনখিবগা লোয়ননা লোইশিনবা নুমিৎতা শান্নখিবা ফাইনেল মেটচতা ইম্ফাল রাইদিং ক্লবনা অসাম রাইফলস ৱিমেন্স পোলো টিমবু শুপ্লগী পাঞ্জল অমখক্তদা মায়থীবা পীরম্লগা চেম্পিয়ন ওইবা ঙমখ্রে।

টিম অনীগী মরক্তা ঙসি শান্নখিবা ফাইনেল মেটচ অদুগী ওইনা নাকল অনীমক্কী শান্নরোয়শিংনা চাংচৎতা হৈ-শিংবা মান্ননা শান্নখিবনা মরম ওইরগা অমনা অমবু লাকচনা কন্ট্রোল তৌদুনা শান্ননবা হোৎনখিবশিং মায় পাকপা ঙমখিদে। মদুনা মরম ওইরগা অহানবা চক্কর লোইবা ফাওবদা টিম অনীমক্লা পাঞ্জল ৩-৩ চন্নদুনা মান্ননা লৈখি। এ আর ৱিমেন পোলো টিমগী পাঞ্জলশিং অদুনা ভেরোনিকা ওইনামনা অনী অদুগা মুতুম ইনৌরম্বীনা অমা চনখিবনি। অদুগা ইম্ফাল রাইদিং ক্লবকী পাঞ্জলশিং অদুনা কে ঐচ দেবেন্তি, এম প্রিয়া অমসুং কে ঐচ হাবেনা অমমম্ চনখিবনি।

অনীশুবা চক্কর লোইবা ফাওবদা টিম অনীমক্লা পাঞ্জল ৪-৪দা মান্ননা লৈবা ঙমখি। অনীশুবা চক্করগী পাঞ্জল অমমম্ অদু ইম্ফাল রাইদিং ক্লবকী এম প্রিয়া অদুগা এ আর পোলো টিমগীনা ইনৌরম্বীনা চনখিবনি।

অহুমশুবা চক্কর শান্নখিবা অদুগী ওইনা ইম্ফাল রাইদিং ক্লবকী মায়কৈদগী টি ঐচ তন্না অমসুং কে ঐচ হাবেনা পাঞ্জল অমমম্ চনবা ঙমখি। অদুগা এ আর পোলো টিমগীনা ভিক্টোরিয়া ওইনামনা পাঞ্জল অমখক্তা চনখিবা অদুনা মরম ওইরগা অহুমশুবা চক্কর লোইবা ফাওবদা ইম্ফাল রাইদিং ক্লবনা পাঞ্জল ৬-৫দা মাঙজিল থারগা লৈখি।

মরিশুবা অমদি অরোইবা চক্কর শান্নখিবা অদুগী ওইনা নাকল অনীমক্লা চথরকখিবা টুর্নামেন্ট অসিগী ৱিন্নর ওইবা ঙম্লবগীদমক মখোয়-মখোয়গী হৈ-শিংবশিং মপূং ফানা উখোক্তুনা শান্নখি। অদুমওইনমক মরিশুবা চক্করগী ওইনা টিম অনীমক্লা পাঞ্জল অমমম্দগী হেন্না চন্নবা ঙমখিদবনা মরম ওইরগা মেটচ অদু ইম্ফাল রাইদিং ক্লবনা পাঞ্জল ৭-৬তা মায় পাকখিবনি। মরিশুবা চক্করগী ওইনা ইম্ফাল রাইদিং ক্লবকী পাঞ্জল অদুনা টি ঐচ তন্না অদুগা এ আর পোলো টিমগী পাঞ্জল অদুনা ইনৌরম্বীনা চনখিবনি।

চথরকখিবা টুর্নামেন্ট অসিগী ৱিন্নর ওইখ্রবা ইম্ফাল রাইদিং ক্লবকী টিমদা শেলগী মনা ওইনা লুপা লিশিং ৩০ অদুগা রন্নর্স অপ তাহৌরবা অসাম রাইফলস পোলো টিমদনা লুপা লিশিং ২০ পীদুনা পূক্লিং থৌগৎখি অমদি টুর্নামেন্ট অদুদা পার্টিসিপেট তৌখিবা টিমশিংদসু পূক্লিং থৌগৎপা ওইনা লুপা লিশিং ৩/৩ খৃৎশিন্নখি।

ঙসি পাঙথোকখিবা লোইশিনবগী থৌরম অদুদা পদ্মশ্রী, ওলিম্পিয়ন, অর্জুনা অমসুং রজিত গান্ধী খেল রত্ন এৱার্দী এন কুঞ্জরানীনা অথোইবা মীথুংলেন, মণিপুর ইক্কেষ্টরিয়ন এসোসিএশনগী প্রসিদেন্টসু ওইরিবা থবক্তগী পোত্থারবা লেফ্টনেন্ট কর্নেল এল মনোংবনা থৌরম মপু অদুগা রিটায়র্দ এসোসিএট প্রোফেসর, এন রাধাপিয়ারী অমসুং ৯ সেক্টর অসাম রাইফলসকী দি আই জি ব্রিগেদিয়র এ বোরালনা অখন্নবা মীথুংলেনশিং ওইনা শরুক য়াখি।

থৌরম অদুগা মরী লৈননা কুঞ্জরানীনা, মণিপুর হোর্স রাইদিং এন্দ পোলো এসোসিএশননা শীন্দুনা নুপীশিংগী ওইবা পোলো টুর্নামেন্ট অমা পাঙথোক্লিবা অসি য়াম্নমক শীংথানিংঙাইনি হায়খি।

ভেটরান ক্রিকেট টুর্নামেন্ট : এন এ পি এস এ খা-ইম্ফাল অমসুং এল সী সী সী মায় পাকখ্রে

ইম্ফাল, এপ্রিল ১ (ঐচ এন এস): মণিপুর ভেটরান ক্রিকেট এসোসিএশন (এম ভি সী এ)না শীন্দুনা লংথবাল পব্লিক গ্রাউন্দদা চথরক্লিবা অনীরকশুবা খোমদ্রাম ওংবী হিজম মেম্মা দেবী মেমোরিএল টি-২০ মণিপুর ভেটরান ক্রিকেট টুর্নামেন্ট ২০২৫গী ওইনা ঙসি শান্নখিবা তোঙান-তোঙানবা মেটচশিংদা এন এ পি এস এ খা-ইম্ফালনা বি কে সী সী বামোন কম্পু অদুগা এল সী সী সী লিলোং চজিংনা বি এস সী ব্রহ্মপুর শঙ্গাই চুথেক মায়থীবা পীখ্রে।

ঙসিগী অহানবা মেটচ ওইনা এন এ পি এস এ অমসুং বি কে সী সীগী মরক্তা লম্বা তৌনখিবা অদুগী টোস বি কে সী সীনা ঙমদুনা হান্না ফিল্ডিং তৌনবা খনখিবদগী অহানবা ইন্নিংসতা এন এ পি এস এনা বেটিং তৌদুনা শান্নখি। এন এ পি এস এনা বেটিং তৌদুনা শান্নখিবা ইন্নিংস অসিগী ওইনা টিম অদুগী বেটসমেন অয়াম্বনা মায়োক্লরিবা টিমগী বোলরশিংনা চথরকখিবা এটেকশিং হৈন-শিংনা মায়োক য়াদুনা শান্নবা ঙমখি। মদুনা মরম ওইরগা অপীবা ওভর ২০ লোইবদা ৱিকেট ৪ খক তুরগা পূন্না রন ১৭০ লৌবা ঙমখি।

বি কে সী সীনা টার্গেট রন ১৭১ লৌবা ঙম্লবা বেটিং তৌদুনা শান্নখিবা ইন্নিংস অদুগী ওইনা টিম অদুগী বেটসমেন অয়াম্বনা মায়োক্লরিবা টিমগী বোলরশিংগী এটেক মপূং ফানা মায়োক য়াদুনা শান্নবা ঙমখিদবদগী রন লৌবগী চাং নেমখি। মদুনা মরম ওইরগা ওভর ১৯.৫ লোইবদা টিম অদুগী ৱিকেট ১০ মক তুরগা রন ১০৯ খক্তমক লৌবা ঙমখিবদগী মেটচ অদু এন এ পি এস এনা রন ৬১দা মায় পাকখিবনি।

ঙসি শান্নখিবা মেটচ অদুগী মেন ওফ দি মেটচনা এন এ পি এস এগী টি ভোগেন্দ্রোনা তাখি। মহাক্লা বোল ৩৪ মায়োক্লবদা রন ৬৩ অদুগা ওভর ৪দা ৱিকেট ২ লৌরমখি।

ঙসিগী অনীশুবা মেটচ ওইনা বি এস সী অমসুং এল সী সী সীগী মরক্তা লম্বা তৌনখি। টিম অনীগী মরক্তা শান্নখিবা মেটচ অদুগী টোস বি এস সীনা ঙমদুনা হান্না ফিল্ডিং তৌনবা খনখিবদগী অহানবা ইন্নিংসতা এল সী সী সীনা বেটিং তৌদুনা শান্নখি। এল সী সী সীনা বেটিং তৌদুনা শান্নখিবা ইন্নিংস অদুগী ওইনা অপীবা ওভর ২০ লোইবদা ৱিকেট ৪ তুরগা পূন্না রন ১৯৮ লৌবা ঙমখি। ইন্নিংস অসিগী ওইনা বেটসমেন রিগেন সগোলশেমনা বোল ৪৩ মায়োক্লবদা রন ৮৩ অদুগা দব্লিয়ু স্রিনিভাশনা বোল ৪৩ মায়োক্লবদা রন ৫৫ লৌদুনা রন মশীং য়ামহনবদা চাওনা মতেং পাংলমখি।

বি এস সীনা টার্গেট রন লৌবা ঙম্লবা বেটিং তৌদুনা শান্নখিবা ইন্নিংস অদুগী ওইনা অপীবা ওভর ২০ লোইবদা ৱিকেট ৮ তুরগা রন ১৫৩ খক্তমক লৌবা ঙমখিবদগী মেটচ অদু এল সী সী সীনা রন ৪৫দা মায় পাকখিবনি।

ঙসি শান্নখিবা মেটচ অদুগী মেন ওফ দি মেটচনা এল সী সী সীগী রিগেন সগোলশেমনা তাখি। মেটচ অসিদা মহাক্লা রন ৮৩ অমদি ৱিকেট ৩ লৌরমখি।

পনবা য়াবদি, ঙরাং টুর্নামেন্ট অসিগী ওইনা শান্নখিবা তোঙান-তোঙানবা মেটচশিংদা ৱাই সী সী ৱাঙ্খৈনা য়ু সী সী উরিপোকপু ৱিকেট ৬ তা অদুগা রেস নাগামপালনা ৱাই পি ঐচ য়ু ললাম্বু মখোঙবু রন ৪৫দা মায়থীবা পীরমখিবনি।

নুমিৎ ৩০ নি চথরকখিবা ৱর্কশোপ কম প্রদকশন প্রোগ্রাম লোইশিনখ্রে

ইম্ফাল, এপ্রিল ১ (ঐচ এন এস): চীফ মিনিষ্টরগী আর্টিষ্টকী তেংবাঙগী শরুক অমা ওইনা আর্ট এন্দ কলচর দিপার্টমেন্ট গভর্ণমেন্ট ওফ মণিপুরগী শেম্বুং মখাদা ইম্ফাল কলচরেল একাদেমিনা নুমিৎ ৩০ নি চথরকখিবা থাঙবী মরোলগী ৱর্কশোপ কম প্রদকশন প্রোগ্রাম লোইশিনখ্রে।

ক্যামগৈ খোইরোম লৈকাইদা পাঙথোকখিবা ৱর্কশোপ কম প্রদকশন প্রোগ্রাম লোইশিনবগী থৌরম অদুদা নত্য ভুষন শীজ গুরুময়ুম চিরোননা অথোইবা মীথুংলেন, অপূনবা মণিপুর হুয়েন লানলোং লূপকী ভাইস প্রসিদেন্ট প্রোফেসর এল জয়কুমারনা থৌরম মপু অদুগা ক্যামগৈ গ্রাম পঞ্চায়ট ৱার্দ নম্বর ৪গী মেম্বর ও তোম্বা অমসুং লংথবাল কুঞ্জ জুনিয়র হায় স্কুলগী এসিষ্টেন্ট টিচর এন রোশিনী চনুনা অখন্নবা মীথুংলেনশিং ওইনা শরুক য়াখি।

থৌরম অদুগা মরী লৈননা প্রোফেসর এল জয়কুমারনা ফোঙদোকখিবদা, ঐখোয়গী পুৱারীগা শাগোন্নদুনা লাক্লবা থাঙ-তাগী কান্নবশিং হৌগৎলক্লিবা নহাশিংদা খঙহন্নবগীদমক ইম্ফাল কলচরেল একাদেমিনা শীন্দুনা নুমিৎ ৩০নিগী ওইবা ৱর্কশোপ কম প্রদকশন প্রোগ্রাম অমা শীল্লিবা অসি থাগৎনিংঙাইনি। থাঙ-তানা আর্ট এন্দ কলচর অমদি শান্ন-খোৎনবা অনীমক্তা হান্না য়েংনরুবদা তপ্না-তপ্না মাঙজিল থানা চঙশিল্লকপা ঙম্লি। হৌগৎলক্লিবা নহা খৃদিংমক্ত থাঙ-তাগী মতাংদা য়াম্না মুন্না খঙজিন্নবা হোৎনগদবনি। থাঙ-তাগী চৎন-কাঙলোনশিং মপূং ফানা খঙলবা মীওই অমনা কৈদৌনুংদা থকশি-খাশি কায়বা তৌরোই হায়খি।

দি এফ বি পোকালগী সেমী ফাইনেল মেটচশিং শান্নবা হৌরগনি

ন্যু দেল্লী, এপ্রিল ১ (এজেন্সী): ইন্দিয়াগী ফুটবোল ফেনশিংগী য়াম্না নুংঙাইবা পাউ অমা ওইনা দি এফ বি পোকালগী সেমী ফাইনেল মেটচশিং থা অসিগী ২ অমসুং ৩দা শান্নরগনি অমদি মেটচশিং অসি প্রসার ভারতিগী ও টি টি প্লেটফোর্ম অমা ওইরিবা ৱেভ্সতা লাইভষ্ট্রিম তৌবা য়ারগনি।

দি এফ বি পোকালগী ওইনা শান্নখিবা ক্বার্টর ফাইনেল মেটচশিংসু ৱেভ্স ও টি টিদা লাইভ থাখি অমদি মীয়াম্না য়াম্না পাম্না ও টি টি প্লেটফোর্ম অসি শীজিন্নখি। টুর্নামেন্ট অসিগী গ্রান্দ ফিনালে মে ২৪দা পাঙথোক্লবা য়ানা লৈ। মসিগী মথক্তা স্পোর্টসপু য়োকখৎপা ওইনা অমদি ফুটবোল ফেনশিংদা খূদোংচাবা অমা পীগদৌরি। খূদোংচাবা অদুদি লৈরিবা ফুটবোল ফেন ময়ামদগী লাইবক ফবা অনী খল্লবা মতুং বর্লিনদা পাঙথোক্কদৌরিবা দি এফ বি পোকাল ফাইনেল মেটচ য়েংনবগী খূদোংচাবা পীগনি। মসিদা চঙগদবা চৎথোক-চৎশিনগী শেনফম খূদিংমক ৱেভ্স ও টি টিনা পুথোক্কনি। লাইবক ফবা মীওই ওইনিংবশিংনা ৱেভ্স ও টি টি এপ্ হান্না ইন্সটোল তৌরবা মতুং দি এফ বি পোকালগী মেটচশিং য়েংগদবনি অমদি অচম্বা ৱাহং খরগী পাউখুম পীগদবনি। লাইবক ফবা মীওইশিং অদুগী মমিং থা অসিগী ১৫দা লাউথোক্কনি।

শরুক য়ারুগদবা শান্নরোয়শিং খনখ্রে

ইম্ফাল, এপ্রিল ১ (ঐচ এন এস): মে থা ১দগী হৌরগা ৪ ফাওবা পাঙথোক্কদৌরিবা এ আই টি দব্লিয়ু পি এফ ফেদরেশন কপতা শরুক য়ারুনবগীদমক ওল মণিপুর ট্রেদিশনেল বেল্ট রেষ্টলিং এসোসিএশনগী মখাদা শান্নরোয় ১২ খনখ্রে হায়রি।

HUEIYEN LANPAO DAILY CHESS PUZZLE

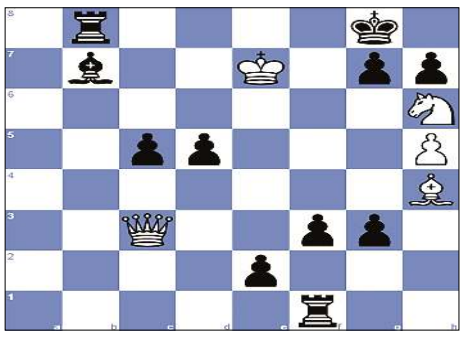

PUZZLE NO. 1433

Alexandre Deschapelles - Louis Charles Mahe De Labourdonnais
Paris, 1836

1.Nxh6+

QUESTION : White to win

Puzzle 1432 Solution :

24. ...Rxf3+ The black rook clears the way for Black's rook to the square f8. **25.Bxf3**
25.Nf2 Rxf2#
25. ...Bc8 Mating net **26. Bg2**
26.Nf6+ Bxf6 27.Qxe3 Bh3+ 28.Bg2 Qxg2#
26.Qc4 Bh3+ 27.Bg2 Bxg2#
26. ...Bh3 Mating net The black bishop deflects White's bishop away from protecting the square h1. **27. Bxh3**
27.Nf6+ Bxf6 28.Bxh3 Qh1#
27. ...Qh1# Back-rank mate
0-1

ꯑꯣꯏꯕ ꯱꯰ ꯇꯤ ꯑꯦꯅꯑꯦꯔꯒꯤ ꯑꯣꯏꯕꯒꯤ ꯑꯣꯏꯅꯥ ꯑꯣꯏꯔꯤꯕꯥ