য়ু ঈ এফ এ চেম্পিয়ন্সিপ লিগ : পি এস জিনা ইন্টর মিলান থোইদুনা চেম্পিয়ন্স ত্রোফি থাঙ্গৎখ্রে

ম্যুনিক, জুন ০১ (এজেন্সী): য়ুরোপকী তোঙান তোঙানবা মফমশিংদা চখরক্লিবা য়ু ঈ এফ এ চেম্পিয়ন্স লিগ ২০২৫ ঙসি লোয়শিনখিবগা লোয়ননা লোয়শিনবা নুমিৎতা শান্নখিবা ফাইনেল মেটচতা পেরিস সেন্ট জর্মেন (পি এস জি) না ইন্টর মিলান মায়থিবা পীরম্লগা চেম্পিয়ন্স ত্রোফি থাঙ্গৎপা ঙমখ্রে।

জর্মনিদা লৈবা অলিয়াঞ্জ এরেনাদা ঙসি নোংঙাল্লমদাইদগী হৌরগা শান্নখিবা টিম অনিগী মরক্তা শান্নখিবা ফাইনেল মেটচ অদুগী ওইনা হৌগৎলকপদগী পি এস জিনা শান্নরোইশিংনা বোল খরা হেন্না পায়দুনা লাকচনা শান্নবা ঙমখি। মেটচ অসিদা পি এস জিনা বোল পায়বগী চাং চাদা ৬০ ওইখিবা মতমদা ইন্টর মিলাননা বোল পায়বগী চাং চাদা ৪০ খক্তমক ওইখি। বোল হেন্না পায়দুনা শান্নবা ঙম্বগী খুদোংচাবা লৌরগা পি এস জিনা পাঞ্জল চনবা য়াবা খুদোংচাবা মশিংসু হেন্না ফংখি। মদুনা মরম ওইরগা মেটচ অদুগী ১২ শুবা মিনিটতা পি এস জিগী অচরফ হাকিমিনা মেটচ অদুগী অহানবা পাঞ্জল চনবা ঙমখি। মদুগী মতুং ইকান কান্নদনা মেটচ অদুগী ২০ শুবা মিনিটতা টিম অদুগী শান্নরোই দিজয়র দু'ওনা পাঞ্জল অমা অমুক চন্দুনা অহানবা হাফ লোয়বা ফাওবদা পাঞ্জল ২-০ দা মাঙজিল থারগা লৈখি।

অনীশুবা হাফ শান্নখিবা অদুদা ইন্টর মিলানগী মায়কৈদগী মখোয়গী মায়োক্তা চনশিনখিবা পাঞ্জলশিং অদু হন্দোকপা ঙম্নবা মখোয়গী হৈ-শিংবশিং মপুং ফানা উৎথোক্তুনা শান্নরকখিবগা লোয়ননা কাউন্টর এটেকশিং চখদুনা শান্নবা হৌরকখি। অদুবু পি এস জিগী দিফেন্স লাইন কা হেন্না লিংখিবনা মরম ওইরগা ইন্টর মিলাননা পাঞ্জল চন্নবা হোৎনখিবশিং মায় পাকপা ঙমখিদে। অমরোমদা বোল হেন্না পায়দুনা শান্নবা ঙম্লিবা পি এস জিগী শান্নরোই দিজয়রনা ৬৩ শুবা মিনিটতা মহাক্কী অনীশুবা অদুগা টিমগীনা ৩ শুবা পাঞ্জল চনবা ঙমখি। মদুনা মরম ওইরগা ইন্টর মিলানগী শান্নরোইশিংদা অকনবা প্রেসর লৈহনখি। অদুমওইনমক ইন্টর মিলানগী এক্সপরিয়েন্স লৈরবা শান্নরোইশিংনা চরাংনবশিং অদুবু লাকশিল্লগা পাঞ্জল হন্দোকপা ঙম্নবা মখা তানা অদুম্মক কন্না হোৎনদুনা শান্নবা অয়েংবশিংনা উখি।

মেটচ অদুগী ৭৩ শুবা মিনিটতা পি এস জি গী বিচা ভারাটখেলিয়ানা পাঞ্জল অমা অদুগা ৮৬শুবা মিনটতা সেনি মায়ুলুনা পাঞ্জল অমা চনবা ঙমখি। অদুমওইনমক মেটচকী অপিবা অরোইবা মতম ফাওবদা ইন্টর মিলানগী মায়কৈদগী পাঞ্জল অমত্তা চনবা ঙমখিদবনা মরম ওইরগা ফাইনেল মেটচ অদু পি এস জিনা লাকচনা পাঞ্জল ৫-০ দা মায় পাক্তুনা চেম্পিয়ন্স লিগকী ত্রোফি থাঙ্গৎপা ঙমখিবনি।

ফোর নেসন্স টুর্নামেন্ট : পেনাল্টি সুট আউটতা ইন্দিয়ানা উরুগ্বে মায়থিবা পীখ্রে

ন্যু দেল্লী, জুন ০১ (এজেন্সী): ফোর নেসন্স টুর্নামেন্টকী ওইনা ঙসি শান্নখিবা মেটচ অমদা ইন্দিয়ানা উরুগ্বেবু পেনাল্টি সুট আউটদা মায়থিবা পীদুনা লৈবাক অসিগী জুনিয়র ৱিমেন্স হোকি টিমগী হৈ-শিংবা অদু মখা তানা উৎপা ঙম্লি।

টিম অনীগী মরক্তা ঙসি শান্নখিবা মেটচ অদুগী ওইনা নাকল অনীমক্কী শান্নরোইশিংনা হৌগৎলকপদগী হৈ-শিংবা মান্ননা শান্নবা ঙমখি। অদুমওইনমক অহানবা ক্বার্টরগী হৌগৎলকপা ১০শুবা মিনটতা ইন্দিয়া টিমগী ভাইস কেপ্টেইন হিনানা হৈনা-শিংনা উরুগ্বেগী মায়কৈদা পাঞ্জল অমা চনবা ঙমখি।

মহাক্কী পাঞ্জল অদুনা মরম ওইরগা অহানবা ক্বার্টর লোয়বা ফাওবা ইন্দিয়ানা পাঞ্জল ১-০ দা মাঙজিল থারগা লৈখি। অনীশুবা ক্বার্টর শান্নখিবা অদুগী ২৪শুবা মিনটতা ইন্দিয়াগী লালরিনপুইনা টিমগী ২শুবা পাঞ্জল চনবা ঙমখি। অদুমওইনমক উরুগ্বেগী মায়কৈদগী অহানবা হাফ লোয়বা ফাওবদা পাঞ্জল অমত্তা চনবা ঙমখিদবনা মরম ওইরগা ইন্দিয়ানা পাঞ্জল ২-০ দা মাঙজিল থারগা অদুম্মক লৈবা ঙমখি।

অহুমশুবা ক্বার্টর শান্নখিবা অদুদা উরুগ্বেগী মায়কৈদগী মখোয়গী মায়োক্তা চনশিনখিবা পাঞ্জলশিং অদু হন্দোকপা ঙম্নবা য়াম্না কন্না হোৎনরবসু ইন্দিয়াগী চহী নৌরিবা হৈ-শিংলবী দিফেন্দরশিংনা থৎতুনা থমখিবদগী পাঞ্জল চন্নবা হোৎনখিবশিং অরেম্বদা তাখি। মদুনা মরম ওইরগা ৩শুবা ক্বার্টর লোয়বা ফাওবদসু ইন্দিয়ানা পাঞ্জল ২-০ দা অদুম্মক মাঙজিল থারগা লৈখি।

মরিশুবা অমদি অরোইবা ক্বার্টর শান্নখিবা অদুগী ওইনা উরুগ্বেগী হৈ-শিংলবা শান্নরোইশিং অদুনা মখল -মখা কয়াগী এটেকশিং চখবা হৌরকখি। মেটচ অদুগী ৫৪শুবা মিনটতা উরুগ্বেগী ইনেস দে পোসাদাসনা পাঞ্জল অমা চনবা ঙমখি। ইন্দিয়াগী শান্নরোইশিংনা মেটচ অদু মায় পাক্লবগীদমক এটেক অমদি দিফেন্স মোদ অনীমক্তা শান্নবা হৌরকখি। উরুগ্বেগী ওইনসু ইক্লেলাইজর ওইগদৌরিবা পাঞ্জল অদু চনবা ঙম্নবা এটেকতা অহেনবা মীৎয়েং চংদুনা শান্নবা হৌরকখি।

মেটচ অদু লোয়গদবা মিনট ৩ খক্তা ঙাইরবা মতমদা উরুগ্বেগী মিলাগ্রোস সিগরনা ইক্লেলাইজর ওইরিবা পাঞ্জল অদু চনবা ঙমখিবগা লোয়ননা মেটচ লোয়বা ফাওবদা পাঞ্জল ২-২ দা মান্ননা লৈখি। তুংদা টিম অনীগী মরক্তা পেনাল্টি কাওননবগীদমক রেফরিনা খঙহনখি।

পেনাল্টি সুট আউটতা ইন্দিয়ানা উরুগ্বেবু পাঞ্জল ৩-১ দা মায়থিবা পীরম্লগা মথং মেটচকীদমক শেম শাবা হৌখ্রে।

জুনিয়র রোৱিং কম্পিটিশনদা মেদল লৌরকখ্রবশিং তরাম্না ওকখ্রে

ইম্ফাল, জুন ০১ (ঐচ এন এস): মমাং থাগী ২৬ তগী হৌরগা ৩১ ফাওবা হায়দরবাদতা পাঙথোকখিবা ২৬রক শুবা সব-জুনিয়র রোৱিং কম্পিটিশনদা মেদল লৌরকখ্রবা মণিপুরগী শান্নরোই ৪ অমদি কম্পিটিশন অদুদা শরুক য়ারুবা শান্নরোইশিং অমসুং ওফিসলশিং ঙসি ইম্ফাল ইন্টরনেশনল এয়রপোর্টতা থুংলকখিবগা লোয়ননা ইমুং-মনুংগী মীওইশিং অমদি লৈকায়গী মীওইশিংনা তরাম্না ওক্তুনা পুক্লিং থৌগৎখ্রে।

চেম্পিয়ন্সিপ অসিদা মেদল লৌরকখ্রবা শান্নরোইশিং অদুদি সেন্দ্রাদগী খ্বাইরাকপম বিদ্যলক্ষ্মী (ব্রোঞ্জ), মোইরাং ওকশোংবুংদগী প্রিটি (ব্রোঞ্জ), করাংদগী সিলভিয়া, (ব্রোঞ্জ), মোইরাং কোঞ্জেংবম লৈকায়দগী আর কে বিদ্যজিৎ (সিলভর) নি।

মণিপুরগী টিম অদু কে ঐচ ইন্দিরানা কোচ ওইনা অদুগা এ রুপাবননা টিম মেনেজর ওইনা লমজিংখিবনি। মখোয় অনীবুসু মীয়াম্না লৈ পরেং হুক্তুনা অমদি লেংয়ান পীদুনা ইকায়খুম্নবা উৎখি।

তরাম্না ওকপগী থৌরম অদুগা মরী লৈননা টিম মেনেজর এ রুপাবননা ফোঙদোকখিবদা ইন্দিয়াগী তোঙান তোঙানবা মফমদগী লাকখিবা টিম ১৯ না পাঙথোকখিবা কম্পিটিশন অদুদা শরুক য়াখি। মদুদা মণিপুরগী শান্নরোই ফাইনেল চংবা ঙমখিবগা লোয়ননা মেদল ৪ লৌবা ঙমখিবনি। মণিপুরগী চহী নৌরিবা শান্নরোইশিংনা টুর্নামেন্ট অদুদা উৎখিবা হৈ-শিংবশিং অদু থাগৎনিংঙাইনি হায়খি।

অমরোমদা এয়রপোর্টতা তরাম্না ওক্লবা মতুং সেন্দ্রাদগী বিদ্যলক্ষ্মীবু সেন্দ্রাগী মীয়াম্না সেন্দ্রা চীংখোঙদা অমুক হন্না তরাম্না ওকখিবগা লোয়ননা শান্নরোয় অসিগী তুংদা লাক্কদবা কম্পিটিশন কয়াদসু হেন্না হেন্না মায় পাকপা ঙম্নবা য়াইফ থৌজ লসু পীনবীখি।

শান্নরোই ৩ না মখা তানা ব্লু টাইগ্রেসকীদমক অশানবা মীৎয়েং থল্লি

বেঙ্গলুরু, জুন ০১ (এজেন্সী): মালেমগী ফুটবোল মশান্নদা নৌনা খোঙদারকখ্রবী মনিশা নাইক, মালাবিকা অমসুং প্রিয়াধর্শিনিনা ব্লু টাইগ্রেসকীদমক অশানবা মীৎয়েং থমদুনা মশান্না অসিদা মখা তানা শান্নদুনা লৈবাক্কীদমক মিংচৎ পুরক্ল বগী মঙলান শাগৎখ্রে।

ব্লু টাইগ্রেসশিংনা ফিফা ৱিমেন্স ইন্টরনেশনল ফ্রেন্দলি মেটচতা উজবেকিষ্টানগা অহানবা ওইনা শান্নবা ফংখিবগা লোয়ননা মালেমগী ফুটবোল মশান্নদা মহাও তংদুনা মখোয়গী হৈ-শিংবশিং অদু মপুং ফানা উখোকনবগী তাঞ্জা অমা ফংখি।

মনিশা অমসুং মালাবিকানা ষ্টার্টিং এলেভেনগী শরুক অমা ওইনা ইন্দিয়াগী টিমদা অহানবা ওইনা খোঙদাবা ফংখি। প্রিয়াধর্শিনিনা উজবেকিষ্টানগা শান্নখিবা ফ্রেন্দলি মেটচ অদুগী ৭৪শুবা মিনটতা দাংমৈ গ্রেসকী মহুৎতা শান্নদুনা মালেমগী ফুটবোল মশান্নদা অহানবা ওইনা শরুক য়াবগী খুদোংচাবা অদু ফংখিবনি।

কে এ ৱাই ও ট্রোফি : মেম্মা এফ সী তেরাখোংনা নবা এফ সী মায়থিবা পীখ্রে

ইম্ফাল, জুন ০১ (ঐচ এন এস): কুম্বী অদর্শ য়ুঠ ওর্গনাইজেশন (কে এ ৱাই ও) কুম্বীনা শীন্দুনা কুম্বী কাংজৈবুং গ্রাউন্দদা হৌজিক চখরিবা ৬লক শুবা কে এ ৱাই ও ট্রোফি ৫ মেন্স এসাইদ নোকআউট ষ্টেট লেভেল ওপন ফুটবোল টুর্নামেন্ট ২০২৫গী ওইনা ঙসি শান্নখিবা মেটচ অমদা মেম্মা এফ সী তেরাখোংনা নবা এফ সী কুম্বী মায়থিবা পীখ্রে।

ঙসি নুংথিল পুং ৩.৩০ তাবদগী হৌরগা মেম্মা এফ সী অমসুং নবা এফ সীগী মরক্তা মেটচ শান্নবা হৌখি। টিম অনীগী মরক্তা শান্নখিবা মেটচ অদুগী ওইনা নাকল অনীমক্কী শান্নরোয়শিংনা হৌগৎলকপদগী চাংচৎতা বোল পায়বগী চাং মান্ননা শান্নবা ঙমখি। মদুনা মরম ওইরগা অমনা অমবু লাকচনা কন্ত্রোল তৌদুনা শান্ননবা হোৎনখিবশিং মায় পাকপা ঙমখিদে।

মেটচ অদুগী ১০ শুবা মিনিটতা নবা এফ সীগী সহিলনা অহানবা পাঞ্জল চনবা ঙমখি। মেটচ অদুগী ২০ শুবা মিনিটতা মেম্মা এফ সীগী তোম্বুংনা পাঞ্জল অদু হন্দোকপা ঙমখিবগা লোয়ননা অহানবা হাফ লোয়বা ফাওবদা পাঞ্জল ১-১ দা মান্ননা লৈখি।

অনীশুবা হাফ শান্নখিবা অদুগী ওইনাসুমখা তানা অদুম্মকটিম অনীমক্কী শান্নরোয়শিংনা বোল পায়বগী চাং মান্ননা শান্নবা ঙমখিবনা মরম ওইরগা মেটচ অদু কনানা থোইগাদগে হায়বা অয়েংবশিংনা ঙম্নখিদে।

টিম অনীমক্কী শান্নরোয়শিংনা মেটচ অদু মায় পাকপা ঙম্নবগীদমক মখোয় মখোয়গী হৈ-শিংবশিং উখোক্লদুনা শান্নখি। মেটচ অদুগী ৪৭ শুবা মিনিটতা মেম্মা এফ সীগী কবিরাজনা মখোয়গী টিমগী ২শুবা পাঞ্জল চনবা ঙমখি। অদুমওইনমক মেটচকী অপিবা অরোইবা মতম ফাওবদা নবা এফ সীগী মায়কৈদগী ইক্লেলাইজর ওইগদৌরিবা পাঞ্জল অদু চনবা ঙমখিদবদগী মেটচ অদু মেম্মা এফ সীনা পাঞ্জল ২-১ দা মায় পাকখিবনি।

গুৱাহাটিদা লভলিনা বোর্গোহেইনগী বোক্সিং একাদেমি হাংদোক্লগনি

গুৱাহাটি, জুন ০১ (এজেন্সী): কুমজা ২০২০ দা টোকিওদা পাঙথোকখিবা ওলেম্পিক্স গেমসতা মেদল লৌরক্তুনা বোক্সিং মশান্নদা লৈবাক অসিগী মিংচৎ পুরকখিবী লভলিনা বোর্গোহেইননা মহাক্কী অনৌবা তাঙ্কক অমা হৌদুনা থা অসিগী ৩ দা গুৱাহাটিদা মহাক্কী বোক্সিং একাদেমি অমা হৌদোক্লগনি হায়রি।

ওলেম্পিকতা মেদল লৌরকখ্রবী শিংথানিংঙাই ওইরবা শান্নরোয় অসিনা তুংদা লাক্কদবা মীরোলশিংদা বোক্সিং মশান্নবু হেন্না খুমাং চাওশিলহন্নবগী পান্দমদা একাদেমি অসি হাংদোক্লবা থৌরাং তৌখিবনি হায়না আই ও এস স্পোর্টস এন্দ ইন্টরটেইনমেন্টকী চেরোল অমদা ফোঙদোরকখ্রে।

বোক্সিং একাদেমি অসি হাংদোকপগী থৌরমদা অসামগী চীফ মিনিষ্টর হিমন্ত বিস্বশর্মাসু শরুকয়াগনি হায়রি। একাদেমি অসি হৌদোকপগা মরী লৈননা টোকিও ওলেম্পিক্সতা ব্রোঞ্জ মেদল লৌরকখ্রবী লোভলিনাবোর্গোহেইননা একাদেমি অসিনা ইনখৎলক্লিবা শান্নরোয়শিংদা তাকপী তম্বীবগী খুদোংচাবা ফংহনবদা নত্তনা অসামদা লৈরিবা নুপামচা অমসুং নুপীমচাশিংনা রিংদা মখোয়গী মঙলানশিং অদু মপুং ফাহনবদা অচৌবা মতেং ওইরগনি হায়খি।

মেগনস কার্লসেননা রাউন্দ ৫ ফাওবদা মাঙজিল থাখ্রে

ষ্টাভেঞ্জর, জুন ০১ (এজেন্সী): ষ্টাভেঞ্জরদা চখরিবা নোর্ৱে চেছ ২০২৫ তা মেগনস কার্লসেননা রাউন্দ ৫ ফাওবদা মাঙজিল থানা চৎখ্রে।

মহাক্না শান্নখিবা মেটচ ৩ দদি দ্রো ওইখিবগা অর্মাগেদ্দোনগী গেমসতা হেন্না খুমাং চাওশিনবা ঙমখি। গেমস অসিদা আর্জুন ইরিগাইসিনা হিকারু নাকামুরাগা থেংনখিবগা লোয়ননা ৱৈ য়িনা ৱর্ল্ড চেম্পিয়ন দোম্মারাজু গুকেশকা থেংনখি।

ফাবিয়ানো করুআনানা মেগনস কার্লসেনগা থেংনখিবদা মহাক্না মেগনস কার্লসেনগী তুংদা লৈহৌখিবনি। আর্জুন ইরিগাইসি, ৱৈ য়ি অমসুং মেগনস কার্লসেননা মখোয়গী অর্মাগেদ্দোন গেমসশিংদা মায় পাকখিবগা লোয়ননা এক্সত্রা পোইন্টশিং ফংবা ঙমখিবনি।

অর্মাগেদ্দোন গেমসতা মেগনস কার্লসেননা মায় পাক্তুনা চহী অসিগী নোর্ৱে চেছতা মাঙজিল থাবা ঙমখিবনি। টুর্নামেন্ট অসিগী রাউন্দ ওফ সিক্স হয়েং পাঙথোকপগা লোয়ননা মেটচ অসিদা ৱর্ল্ড চেম্পিয়ন দোম্মারাজু গুকেস অমসুং চেছ মশান্নদা মালেমগী অহানবা থাক্তা লৈরিবা মেগনস কার্লসেনগা থেংনরগনি।

অমরোমদা নোর্ৱে চেছ ৱিমেন্স টুর্নামেন্টকী পুক্লিং শুমহৎনিংঙাই ওইরবা গেম অমদা বৈসালি রামেস বাবুনা সারাসাদট কাদেমালশারিবু থোইবা ঙমখি।

এল এস কে ৱাঙ্গোইনা থোইখ্রে

ইম্ফাল, জুন ০১ (ঐচ এন এস): ৱালিদা কাংখুৎনা শিন্দুনা ৱাবগাই অমসুং লাংমৈদোংদা চখরক্লিবা ২৫রক শুবা অরাম্বম সোমারেন্দ্র নীংশিং কুমওন লিগ কম নোক আউট কেন্দ্র ৱাইস ওপন কাং টুর্নামেন্ট ২০২৫ গী ওইনা ঙসি এল এস কে ৱাঙ্গোই কেন্দ্র অমসুং ক্লাসা ওইনাম কেন্দ্রগী মরক্তা লম্বা তৌনগদবা অদুগী ওইনা ক্লাসা লাক্তবদগী এল এস কে ৱাক ওতর ফংদুনা মায় পাকখ্রে।

HUEIYEN LANPAO DAILY CHESS PUZZLE

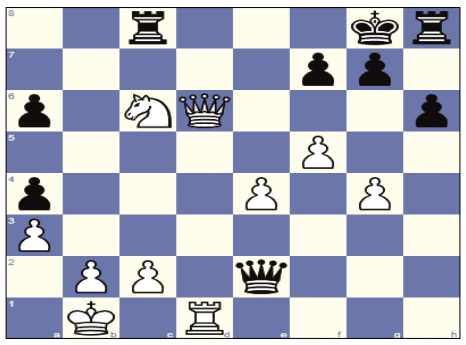

PUZZLE NO. 1491

Sergey A. Fedorchuk - Niklas Schmider

TCh-FRA Top 16 Basse 2025 Belfort FRA, 2025.05.29

1.e4 c5	2.Nf3 d6	3.d4 cxd4	4.Nxd4 Nf6
5.Nc3 a6	6.Bg5 Nbd7	7.a3 Qc7	8.Qd2 e6
9.O-O-O h6	10.Be3 Ng4	11.f4 Nxe3	12.Qxe3 Be7
13.Kb1 b5	14.Be2 Rb8	15.Na2 Bb7	16.h4 Qc5
17.Qd3 Nb6	18.f5 e5	19.Nb3 Qc7	20.Nc3 Rc8
21.Rh3 Qd8	22.g4 Bxh4	23.Na5 Ba8	24.Rxh4 Qxh4
25.Qxd6 Qf2	26.Nb3 Bc6	27.Qxe5+ Kf8	28.Nd4 Na4
29.Nxa4 bxa4	30.Nxc6 Qxe2	31.Qd6+ Kg8	32. ...

QUESTION : White to win

Puzzle 1490 Solution :

Solution: **41...Rc6**
42.Rgc1
Your moves:42.Rbc1 g2+
Nc4
42...g2+ 43.Kg1 Nc2 44.Rb6 Rxb6
45.c8=Q
43.Rb6 The white rook pins Black's rook against Black's king. The white rook decoys Black's knight. Opening the line from c1 to c6.
Nxb6
43...Rxb6 44.c8=Q 43...Rd6 44.Rxc4 Rxb6
45.c8=Q Rb1+ 46.Kg2
44.**Rxc6+**The white rook forks Black's king and knight. The white rook captures Black's rook, which was defending Black's knight.
Ke5
44...Ke7 45.Rxb6 44...Kf5 45.Rxb6 45.**Rxb6**
42.Rgc1 Nc4 43.Rb6 Rxb6 44.c8=Q
1-0

ꯑꯣꯏꯕꯒꯤ ꯑꯣꯏꯅꯥꯏꯕꯔꯦꯠꯁꯤꯔꯦꯠ ꯑꯣꯏꯕꯒꯤ ꯄꯨꯝꯅꯃꯛ ꯑꯣꯏꯅꯥ ꯑꯣꯏꯕꯒꯤ ꯑꯣꯏꯕꯥ ꯑꯣꯏꯕꯥ ꯑꯣꯏꯕꯥ