নুপামচা অমসুং নুপীমচা অনীমক্কীদা কে ভি দব্লিয়ু এ ময়াং ইম্ফালনা ৱিন্নর ওইখ্রে

ইম্ফাল, মার্চ ২ (ঐচ এন এস): মণিপুর হেন্দবোল এসোসিএশন (এম ঐচ এ)গী মীৎয়েং মখাদা সর্ভিস রিক্রিএশন এন্দ ওর্গনাইজেশন ওফ য়ুঠ (এস আর ও ৱাই)না শীন্দুনা মমাং থাগী ২৬তগী সী ৱাই সী এল গ্রাউন্দ শীংজমৈ চীংঙা মথক্তা চথরকখিবা ৩৬লক শুবা ষ্টেট লেভেল মিনি বোইজ এন্দ গর্লস হেন্দবোল টুর্নামেন্ট ২০২৫ ঙসি লোইশিনখিবগা লোয়ননা লোইশিনবা নুমিৎতা শান্নখিবা নুপামচা অমসুং নুপীমচা অনীমক্কী ফাইনেল মেটচতা কে ভি দব্লিয়ু এ ময়াং ইম্ফালনা মায় পাক্তুনা চেম্পিয়ন ওইবা ঙমখ্রে।

ঙসি লোইশিনবা নুমিৎকী ওইনা নুপীমচাগী ফাইনেল মেটচতা কে ভি দব্লিয়ু এ ময়াং ইম্ফাল অমসুং কে কে এল ৱাই দি ও অনীগী মরক্তা ফাইনেল মেটচ শান্নখি। নাকল অনীগী মরক্তা শান্নখিবা ফাইনেল মেটচ অদুগী ওইনা হৌগৎলকপদা নাকল অনীমক্কী শান্নরোয়শিংনা চাংচৎতা হৈ-শিংবা মান্ননা শান্নবা ঙমখি। অদুমওইনমক মেটচ লোইবা ফাওবদা কে ভি দব্লিয়ু এনা পাঞ্জল ১৭-৯দা কে কে এল ৱাই দি ওবু মায়থীবা পীরম্লগা নুপীমচাগী ওইনা চেম্পিয়ন ওইবা ঙমখিবনি।

নুপামচাগী ওইনা কে ভি দব্লিয়ু এ অমসুং ও ৱাই ও কোংপালগী মরক্তা শান্নখিবা ফাইনেল মেটচ অদুগী ওইনা কে ভি দব্লিয়ু এনা হৌগৎলকপদগী খরা হেন্না লাকচনা শান্নবা ঙমখিবগা লোয়ননা মেটচ অদু কে ভি দব্লিয়ু এনা পাঞ্জল ৩৬-১৭তা মায় পাক্তুনা চথরকখিবা টুর্নামেন্ট অসিগী চেম্পিয়ন ওইবা ঙমখিবনি।

টুর্নামেন্ট অসিগী ওইনা নুপীমচাগীদা কে কে এল ৱাই দি ওগী এন দোলীনা তোপ স্কোরর ওইখি। বেষ্ট প্লেয়রনা কে কে এল ৱাই দি ওগী টি ঐচ ক্রিষ্টিনানা ওইখি। বেষ্ট গোলকীপরনা এস এস সীগী এস রিনাবাই অদুগা বেষ্ট দিসিপ্লিন টিমনা এস আর ও ৱাই শীংজমৈনা তাখি।

নুপামচাগী ওইনা বেষ্ট প্লেয়রগী টাইটলনা কে ভি দব্লিয়ু এগী এস ৱিলসননা লৌখি। বেষ্ট দিসিপ্লিন টিমনা ঈ এস য়ু ৱাঙ্খে, বেষ্ট গোলকীপরনা কে ভি দব্লিয়ু এগী ঐচ মালেমঙানবনা ওইখি।

ঙসি পাঙথোকখিবা লোইশিনবা নুমিৎকী থৌরম অদুদা মণিপুর হেন্দবোল এসোসিএশনগী প্রসিদেন্ট ও প্রিয়োকুমারনা অথোইবা মীথুংলেন, সর্ভিস রিক্রিএশন এন্দ ওর্গনাইজেশন ওফ য়ুঠকী প্রসিদেন্ট এন জি ইন্দ্রকুমারনা থৌরম মপু অদুগা চীংঙা মথক য়ং লারনর্স ক্লবকী জেনরেল সেক্রেটরি হুইদ্রোম সনাতোম্বা অমদি মণিপুর হেন্দবোল এসোসিএশনগী জেনরেল সেক্রেটরি অরাম্বম বিরেন্দ্রনা মথংশিৎনা অখন্নবা মীথুংলেনশিং ওইনা শরুক য়াখি।

হৌদোকপা নুমিৎতা হোক্কী উত্তরখন্দ, দেল্লী হোক্কী অমসুং ছটিশগর হোক্কী মায় পাকখ্রে

পঞ্চকুলা, মার্চ ২ (এজেন্সী): হোক্কী ইন্দিয়াগী মীৎয়েং মখাদা পঞ্চকুলাদা লৈবা টাও দেবী লাল হোক্কী ষ্টেদিয়মদা ঙরাংদগী হৌরগা ১৫রক শুবা হোক্কী ইন্দিয়া সিনিয়র ৱিমেন্স নেশনল চেম্পিয়নশিপ ২০২৫ হৌদোকখিবগা লোয়ননা হৌদোকপা নুমিৎতা শান্নখিবা তোঙান-তোঙানবা মেটচশিংদা হোক্কী উত্তরখন্দ, দেল্লী হোক্কী অমসুং ছটিশগর হোক্কী মায় পাকখ্রে।

হৌদোকপা নুমিৎকী অহানবা মেটচ ওইনা পুল এগী ওইনা হোক্কী উত্তরখন্দ অমসুং হোক্কী এসোসিএশন ওফ বিহার অনীগী মরক্তা লম্বা তৌনখি। টিম অনীগী মরক্তা শান্নখিবা মেটচ অদুগী ওইনা নাকল অনীমক্কী শান্নরোয়শিংনা হৈ-শিংবা মান্ননা শান্নবা ঙম্লবসু মেটচকী অপীবা অরোইবা মতম ফাওবদা হোক্কী উত্তরখন্দনা পাঞ্জল ৩-০দা হোক্কী এসোসিএশন ওফ বিহারবু মায়থীবা পীরমখিবনি। হোক্কী উত্তরখন্দগী পাঞ্জলশিং অদু বিনা পান্দেনা অনী অদুগা ভর্টিকা রাৱটনা অমা চনখিবনি।

অনীশুবা মেটচ ওইনা পুল বিগীদা দেল্লী হোক্কী অমসুং হোক্কী চান্দিগরগী মরক্তা লম্বা তৌনখি। টিম অনীগী মরক্তা শান্নখিবা মেটচ অদুগী ওইনা দেল্লী হোক্কীনা হৌগৎলকপদগী খরা লাকচনা শান্নবা ঙমখিবগা লোয়ননা মেটচ অদু পাঞ্জল ৪-১দা দেল্লী হোক্কীনা মায় পাকখিবনি। দেল্লী হোক্কীগী মায় পাকপগী পাঞ্জলশিং অদু মেটচ অদুগী ৩২ অমসুং ৩৮শুবা মিনটতা কেপ্টেন রুবিনা অনী, ৩৫শুবা মিনটতা প্রিয়াঙ্কানা অমা অদুগা ৫১শুবা মিনটতা দিবিয়ানা অমা চনখিবনি। অদুগা হোক্কী চান্দিগরগী পাঞ্জল অদুনা ৩৬শুবা মিনটতা অলকানা চনখিবনি।

ঙসিগী অহুমশুবা মেটচ ওইনা ছটিশগর হোক্কী অমসুং হোক্কী হিমাচলগী মরক্তা অকনবা মওংদা লম্বা তৌনখি। টিম অনীগী মরক্তা শান্নখিবা মেটচ অদুগী ওইনা ছটিশগর হোক্কীনা লাকচনা শান্নবা ঙমখিবগা লোয়ননা মেটচ অদু পাঞ্জল ৫-১দা মায় পাকপা ঙমখিবনি। ছটিশগর হোক্কীগী পাঞ্জলশিং অদু ৫, ৩৩, ৫৭ শুবা মিনটতা মথংশিৎনা অনিতা খুম্রো, সম্পাদা নির্মলকর অমসুং সাবি নাজ অঙ্গারিনা অমমম্ চনখিবনি। অদুগা ২০, ২৪শুবা মিনটতা অনিশা শাহুনা অনী চনখিবনি। হোক্কী হিমাচলগী অমত্তা ঙাইরবা পাঞ্জল অদুনা ৪৩শুবা মিনটতা ভুমিকা চৌহাননা চনখিবনি।

অমরোমদা, কেরলা হোক্কীনা হোক্কী অন্ধ্র প্রদেশপু পাঞ্জল ১০-০দা লাকচনা থোইবা ঙমখি।

লা লিগা : এটলেটিকো মাদ্রিদনা এথলেটিক ক্লব মায়থীবা পীখ্রে

মাদ্রিদ, মার্চ ২ (এজেন্সী): স্পেনদা হৌজিক চথরিবা লা লিগাগী ওইনা ঙসি শান্নখিবা মেটচ অমদা এটলেটিকো মাদ্রিদনা এথলেটিক ক্লব মায়থীবা পীখ্রে।

টিম অনীগী মরক্তা ঙসি শান্নখিবা মেটচ অদুগী ওইনা হৌগৎলকপদগী নাকল অনীমক্কী শান্নরোয়শিংনা চাংচৎতা বোল পায়বগী চাং মান্ননা শান্নবা ঙমখি। মেটচ অসিদা এটলেটিকো মাদ্রিদনা বোল পায়বগী চাং চাদা ৫১ ওইখিবা মতমদা এথলেটিক ক্লবনা বোল পায়বগী চাং চাদা ৪৯ ওইখি। নাকল অনীমক্কী শান্নরোয়শিংনা বোল পায়বগী চাং মান্ননা শান্নবা ঙমখিবনা মরম ওইরগা অমনা অমগী মায়কৈদা পাঞ্জল চন্নবা হোৎনখিবশিং মায় পাকপা ঙম্লখিদে। মদুনা মরম ওইরগা অহানবা হাফ লোইবা ফাওবদা নাকল অনীমক্লা পাঞ্জল অমত্তা চন্নবা ঙমদনা লৈখি।

অনীশুবা হাফ শান্নখিবা অদুগী ওইনসু মখা তানা নাকল অনীমক্কী শান্নরোয়শিংনা হৈ-শিংবা মান্ননা শান্নবা ঙমখিবনা মরম ওইরগা পাঞ্জল চন্নবা হোৎনখিবশিং মায় পাকপা ঙম্লখিদে। মেটচ অদুগী ৬৬শুবা মিনটতা এটলেটিকো মাদ্রিদনা চথরকখিবা কাউন্টর এটেক অমদা টিম অদুগী শান্নরোয় জুলিয়ান অলভারেসনা হৈন-শিংনা পাঞ্জল অমা চনবা ঙমখি। এথলেটিক ক্লবকী মায়কৈদগী মখোয়গী মায়োক্তা চনশিনখিবা পাঞ্জল অদু হন্দোকপা ঙম্লবা য়াম্না কন্না হোৎনখি। অদুমওইনমক হৈ-শিংলবা এটলেটিকো মাদ্রিদকী দিফেন্দরশিংনা এথলেটিক ক্লবকী শান্নরোয়শিংনা চথরকখিবা এটেকশিং থিংদুনা অরেম্বদা তাহনখি। মদুনা মরম ওইরগা মেটচকী অপীবা অরোইবা মতম ফাওবদা এথলেটিক ক্লবকী মায়কৈদগী ইক্কেলাইজর ওইগদৌরিবা পাঞ্জল অদু চনবা ঙমখিদবনা মরম ওইরগা মেটচ অদু এটলেটিকো মাদ্রিদনা পাঞ্জল ১-০দা মায় পাকখিবনি।

লা লিগাগী ওইনা ঙসি মায় পাকখ্রবা এটলেটিকো মাদ্রিদনা পোইন্ট ৫৬ ফংলগা পোইন্ট টেবলদা খ্বাইদগী মকোক থোংনা লৈরি।

সঙ্গাই হিরোজ অমসুং ইলিট এফ এ মায় পাকখ্রে

ইম্ফাল, মার্চ ২ (ঐচ এন এস): ওল ইন্দিয়া ফুটবোল ফেদরেশনগী মীৎয়েং মখাদা ওল মণিপুর ফুটবোল এসোসিএশননা শীন্দুনা হৌজিক-হৌজিক চথরিবা ১৭লক শুবা মণিপুর ষ্টেট লীগকী ওইনা ঙসি শান্নখিবা তোঙান-তোঙানবা মেটচশিংদা সঙ্গাই হিরোজনা কৈনৌ লাইব্রেরি এন্দ স্পোর্টস এসোসিএশন (ক্লাসা) অদুগা ইলিট এফ এনা রাহি য়ু সী মায়থীবা পীখ্রে।

আর্টিফিসল টর্ফ গ্রাউন্দ লম্লোং থোংখোঙদা ঙসি নুমিৎয়ুংবা মতুং পুং ১২.৩০ তাবদগী হৌরগা সঙ্গাই হিরোজ অমসুং ক্লাসাগী মরক্তা মেটচ শান্নবা হৌখি। টিম অনীগী মরক্তা শান্নখিবা মেটচ অদুগী হৌগৎলকপা অহানবা মিনটতা সঙ্গাই হিরোজনা খোঙলৈ থুনা চথরকখিবা কাউন্টর এটেক অমদা টিম অদুগী শান্নরোয় সকির অহমদনা হৈন-শিংনা পাঞ্জলদা ওম্বোকপা ঙমখি। মেটচ অদুগী ৪০শুবা মিনটতা সঙ্গাই হিরোজকী টিম কেপ্টেন পুখ্রম্বম রোশননা মখোয়গী টিমগী অনীশুবা পাঞ্জল চনবা ঙমখি। ক্লাসাগী মায়কৈদগী মখোয়গী মায়োক্তা চনশিনখিবা পাঞ্জল অদু হন্দোকপা ঙম্লবা য়াম্না কন্না হোৎনরবসু অহানবা হাফ লোইবা ফাওবদা ঙমখিদবদগী সঙ্গাই হিরোজনা পাঞ্জল ২-০দা মাঙজিল থারগা লৈখি। অনীশুবা হাফ শান্নখিবা অদুগী ওইনা অপীবা অরোইবা মতম ফাওবদা টিম অনীমক্লা মখা তাবা পাঞ্জলশিং চন্নবা ঙমখিদবদগী মেটচ অদু সঙ্গাই হিরোজনা পাঞ্জল ২-০দা মায় পাকখিবনি।

অমরোমদা, ঙসি নুংথিল পুং ২.৩০ তাবদগী হৌরগা ইলিট এফ এ অমসুং রাহি য়ু সীগী মরক্তা শান্নখিবা মেটচ অদুগী ওইনা ইলিট এফ এনা পাঞ্জল ৫-৩দা মায় পাকখিবনি। ইলিট এফ এগী পাঞ্জলশিং অদু মেটচ অদুগী ৫, ৫৭শুবা মিনটতা এস এম জাবিদনা অনী, অদুগা ৩, ১৮, ৩৮শুবা মিনটতা থিয়াম অমুজাওনা অহুম চনখিবনি। অদুগা রাহি য়ু সীগী পাঞ্জল অদুনা মহোথিং কাসুং, ক্লঙানিং শিমরে অমসুং এম অভিনাশনা অমমম্ চনখিবনি।

দুবাই টেন্নিস চেম্পিয়নশিপ : য়ুকি ভামরি অমসুং এলেক্সি পোপিরিনগী পুংবানা টাইটল লৌখ্রে

চেন্নাই, মার্চ ২ (এজেন্সী): দুবাই টেন্নিস চেম্পিয়নশিপকী ওইনা ঙসি মেন্স দবলসকী শান্নখিবা ফাইনেল মেটচতা ইন্দিয়াগী য়ুকি ভামরি অমসুং মহাক্কী পুংবা এলেক্সি পোপিরিননা মখোয়গা মায়োক্ল রিবা লম্বা মায়থীবা পীরম্লগা মেন্স দবলসকী টাইটল লৌবা ঙমখ্রে।

ইন্দো ওষ্ট্রেলিয়ন পুংবা অসিনা ফিনিস-বৃটিশকী পুংবা ওইরিবা হেরি হেলিও ভারা অমসুং হেনরি পেটেনবু ৬-৩, ৭-৬(১২), (১৮)দা মায়থীবা পীরম্লগা মেন্স দবলসকী টাইটল লৌবা ঙমখিবনি।

য়ুকি ভামরিগী ওইনা হন্দক্কী অসি থারগা মহাক্লা এ টি পিগী টাইটল লৌবা অসি মরিরক শুখিবগা লোয়ননা হন্দক্কী অসিনা মহাক্কী খ্বাইদগী চাওবা এ টি পি টাইটলসু ওইরি। চথরকখিবা চেম্পিয়নশিপ অসিগী ওইনা ভামরি অমসুং পোপিরিনগী পুংবানা ৱর্ল্ড নম্বর ৱান মার্সেলো অরেভালো অমসুং মেট পেভিককী পুংবাবু ৪-৬, ৭-৬(১), ১০-৩দা মায়থীবা পীরমখি। মদুগী মতুং ক্বার্টর ফাইনেলদা পুংবা অসিনা বৃটিশকী পুংবা জুলিয়ান কেস অমসুং লোইদ গ্লাসপুলবু ৫-৭, ৭-৬(৫), ১০-৫দা মায়থীবা পীরম্লগা সেমীফাইনেল চঙবা ঙমখি। মদুগী মতুং সেমীফাইনেলদা বৃটিশ ওষ্ট্রেলিয়ন পুংবা জেমি মুরে অমসুং জোন পিয়র্সপু ৬-২, ৪-৬(১০-৭)তা মায়থীবা পীরম্লগা ফাইনেল চঙলকখিবনি।

অমরোমদা, য়ুকি ভামরিনা ফোঙদোকখিবদা দুবাই টেন্নিস চেম্পিয়নশিপকী ওইনা মহাক অমদি পোপিরিননা শান্নখিবা মেটচ খুদিংমক য়াম্না চেলেঞ্জিং ওইখি। মখোয়দগী থাক ৱাংনা লৈবা শান্নরোয়শিং মায়থীবা পীরম্লগা এ টি পি ৫০০ ইভেন্ট অসিগী টাইটল লৌবা ঙমখিবা অসিমক মহাক্কী ওইনদি য়াম্না নুংঙাইবা মীৎকুপ অমনি। মসিগীদমক মহাক্কী পুংবা পোপিরিনবু থাগৎপা ফোঙদোকই হায়খি।

মণিপুর ষ্টেট সিনিয়র খো-খো চেম্পিয়নশিপ পাঙথোক্লগনি

ইম্ফাল, মার্চ ২ (ঐচ এন এস): মণিপুর এমেচর খো-খো এসোসিএশন (এম এ কে কে এ) গী মীৎয়েং মখাদা দব্লিয়ু ঈ এস ঈ ৱাবগাইনা শীন্দুনা ৪৭লক শুবা মণিপুর ষ্টেট সিনিয়র খো-খো চেম্পিয়নশিপ ২০২৪-২৫ থা অসিগী ১১দগী হৌরগা ১৪ ফাওবা পাঙথোক্লগনি হায়রি।

হীরম অসিগা মরী লৈননা এম এ কে কে এগী জেনরেল সেক্রেটরি এম মধুসুদননা থাদোরকপা চেরোল অমনা হায়, চেম্পিয়নশিপ অসি দব্লিয়ু ঈ এস সী গ্রাউন্দ ৱাবগাই থিঙেল লৈকাইদা পাঙথোক্লনি। এম এ কে কে এগী এন্যুএল কেলেন্দর ২০২৪-২৫গী অরোইবা ওইনা পাঙথোক্লদৌরিবা ষ্টেট চেম্পিয়নশিপ অসিদগী খনগৎলবা শান্নরোয়শিংনা ৫৭লক শুবা সিনিয়র নেশনল খো-খো চেম্পিয়নশিপ ২০২৪-২৫দা মণিপুর ষ্টেট রিপ্রজেন্ট তৌদুনা শরুক য়াগনি। হায়রিবা চেম্পিয়নশিপ অসিনা থা অসিগী ৩১দগী হৌরগা এপ্রিলগী ৪ ফাওবা ওরিয়্যাদা পাঙথোক্লদবনি। লোয়ননা চেম্পিয়নশিপ অসিদা শরুক য়াগদবা এম এ কে কে এগী মখাদা লৈবা য়ুনিটশিংগী নুপা অমসুং নুপীশিংগী এন্ট্রি পীশিনবগী অরোইবা মতম্না থা অসিগী ৭ ফাওবা ওইগনি। হেন্না অকু প্লা মরোলগীদমক এসোসিএশনদা পাউ ফাওরকপা য়াগনি হায়রি।

সেরি এ : উদিনিজনা পর্মাবু পাঞ্জল ১-০দা মায়থীবা পীখ্রে

রোম, মার্চ ২ (এজেন্সী): ইটলিদা হৌজিক চথরিবা সেরি এগী ওইনা ঙসি শান্নখিবা মেটচ অমদা উদিনিজনা পর্মাবু পাঞ্জল ১-০দা মায়থীবা পীখ্রে।

টিম অনীগী মরক্তা ঙসি শান্নখিবা মেটচ অদুগী ওইনা পর্মাগী শান্নরোয়শিংনা বোল খরা হেন্না পায়দুনা শান্নবা ঙমখি। মেটচ অসিদা পর্মানা বোল পায়বগী চাং চাদা ৫৮ ওইখিবা মতমদা উদিনিজনা বোল পায়বগী চাং চাদা ৪২ ওইখি। পর্মাগী শান্নরোয়শিংনা বোল খরা হেন্না পায়দুনা শান্নবা ঙম্বগী খুদোংচাবা লৌরগা পাঞ্জল চনবা য়াবা কাউন্টর এটেকশিং মশীং হেন্না চথবা হৌরকখি। অদুমওইনমক উদিনিজগী হৈ-শিংলবা দিফেন্দরশিংনা পর্মাগী এটেকশিং অদু থিংদুনা অরেম্বদা তাহনখি। মেটচ অদুগী ৩৮শুবা মিনটতা উদিনিজনা চথরকখিবা কাউন্টর এটেক অমা থিংনবা হোৎনবদা পর্মাগী মায়কৈদগী কা-হেনবা ফাউল অমা তৌরুবদগী রেফরিনা উদিনিজকী ওইনা পেনাল্টি কাওনবগী খুদোংচাবা অমা পীখি। খুদোংচাবা অদু টিম অদুগী শান্নরোয় ফ্লোরিয়ান থাওভিননা হৈন-শিংনা পাঞ্জলদা ওম্বোকপা ঙমখিবগা লোয়ননা অহানবা হাফ লোইবা ফাওবদা উদিনিজনা পাঞ্জল ১-০দা মাঙজিল থারগা লৈখি।

অনীশুবা হাফ শান্নখিবা অদুগী ওইনা পর্মাগী মায়কৈদগী মখোয়গী মায়োক্তা চনশিনখিবা পাঞ্জল অদু হন্দোকপা ঙম্লবা য়াম্না কন্না হোৎনখি। অদুমওইনমক মেটচকী অপীবা অরোইবা মতম ফাওবদা ইক্কেলাইজর ওইগদৌরিবা পাঞ্জল অদু চনবা ঙমখিদবদগী মেটচ অদু উদিনিজনা পাঞ্জল ১-০দা মায় পাকখিবনি।

অমরোমদা, মোঙ্গা অমসুং টোরিনোগী মরক্তা শান্নখিবা মেটচ অদুগী ওইনা টোরিনোনা পাঞ্জল ২-০দা মায় পাকখ্রে। টোরিনোগী পাঞ্জলশিং অদু ইলিভ এলমাস অমসুং কাসাদৈনা চনখিবনি।

লম্পাক্কী ফীভম ফত্তবনা মরম ওইরগা মতম কক্তনা য়ৈথোক্লে

ইম্ফাল, মার্চ ২ (ঐচ এন এস): মণিপুর হোর্স রাইদিং এন্দ পোলো এসোসিএশননা শীন্দুনা ঙসিদগী হৌরগা ইম্ফাল পোলো গ্রাউন্দ (মপাল কাংজৈবুং)দা পাঙথোক্লনি হায়না তৌরম্বা ৩৭লক শুবা এন হাজারি এন্দ ডা. এন তোম্বী ষ্টেট পোলো টুর্নামেন্ট ২০২৫ লম্পাক্কী ফীভম ফত্তবনা মতম কক্তনা য়ৈথোক্লে। টুর্নামেন্ট অসিগী ফিক্সচর অমদি হৌগদবা মতম কোন্না খঙহল্লক্লনি হায়না এসোসিএশনগী চেরোল অমনা হায়রি।

HUEIYEN LANPAO DAILY CHESS PUZZLE

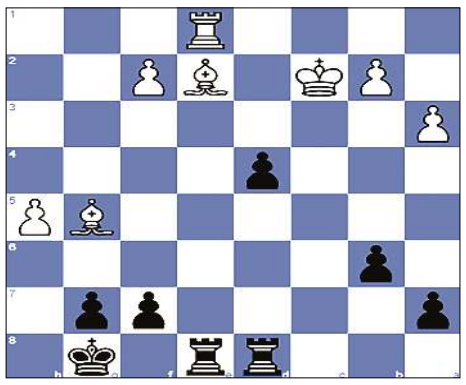

PUZZLE NO. 1410

GM Aryan Tari (2560) - GM Le Quang Liem (2656)
Chessable Masters Play-In Swiss Chess.com (7), 2025.02.17

1.e4 e5	2.Nf3 Nc6	3.Nc3 Nf6	4.h3 Bb4
5.a3 Bxc3	6.dxc3 Nxe4	7.Nxe5 Nxe5	8.Qd4 O-O
9.Qxe4 d5	10.Qd4 Re8	11.Be3 b6	12.O-O-O Bb7
13.Qf4 c5	14.h4 Qd7	15.Be2 Rad8	16.h5 h6
17.Qg3 Kh8	18.Bf4 Qf5	19.Rhe1 Bc6	20.Qh4 Kg8
21.Be3 Qc8	22.g4 d4	23.cxd4 Nf3	24.Qg3 Nxe1
25.g5 hxg5	26.Rxe1 cxd4	27.Bxg5 Ba4	28.Qd3 Bxc2
29.Qxc2 Qxc2+	30.Kxc2…		

QUESTION : Black to win

Puzzle 1409 Solution :

27. ...Qxf5 The black queen decoys White's rook. The black queen deflects White's rook away from protecting the queen. Opening the line from g8 to g3. **28.Rxf5 Rxg3** The black rook captures White's queen, which was defending the square e3. **29.hxg3 Ne3** The black knight forks White's rooks. **30.Rf7**
30.Rg5 Nxf1
30.Kb1 Nxf5
30. ...Nxf1
0-1

ꯂꯥꯏꯕꯤꯒꯤ ꯑꯃꯁꯨꯡ ꯂꯥꯏꯕꯤꯒꯤ ꯑꯦꯁꯤꯑꯦꯅꯒꯤ ꯗꯤꯔꯤꯁꯦꯔꯒꯤ ꯑꯃꯁꯨꯡ ꯑꯦꯁꯤꯑꯦꯅꯒꯤ ꯑꯦꯔꯤꯔꯤꯔꯤ