ক্রাও খম্নাম বজার, ৱাই য়ু সী সী ক্বাকৈথেল, কে এ এস সী খোমিদোক অমসুং রেস নাগামপাল মায় পাকখ্রে

ইম্ফাল, এপ্রিল ২ (ঐচ এন এস): মণিপুর ক্রিকেট এসোসিএশন (এম এন সী এ)না শীন্দুনা হৌজিক-হৌজিক চথরিবা ২রক শুবা এম এন সী এ মেন্স অন্দর-২৩ হাওবম বিরমঙ্গোল সিংহ মেমোরিএল ট্রোফি ২০২৪-২৫গী ওইনা ঙসি শান্নখিবা তোঙান-তোঙানবা মেটচশিংদা ক্রাও খম্নাম বজারনা মোদেল শীংজমৈ চীংঙামখা, ৱাই য়ু সী সী ক্বাকৈথেল মোইরাংপুরেলনা আর সী এ লিলোং, কে এ এস সী খোমিদোকনা ঈ এস য়ু ৱাঙ্খে পেলেস কম্পাউন্দ অদুগা রেস খ্বাই নাগামপাল লমাবম লৈকাইনা অল অমিন লিলোং মায়থীবা পীখ্রে।

ঙসি অয়ূক অঙনবদগী হৌরগা মোদেল হায়র সেকেন্দরি অমসুং ওরিয়েন্টেল কোলেজ গ্রাউন্দদা ক্রাও অমসুং মোদেলগী মরক্তা শান্নখিবা মেটচ অদুগী টোস ক্রাওনা ঙমদুনা হান্না বেটিং তৌদুনা শান্নখি। ক্রাওনা বেটিং তৌদুনা শান্নখিবা ইন্নিংস অদুগী ওইনা ওভর ২৬.৩ লোইবদা ৱিকেট ১০ মক তুরগা রন ২০০ লৌবা ঙমখি।

মোদেলনা টার্গেট রন ২০১ লৌবা ঙম্নবা বেটিং তৌদুনা শান্নখিবা ইন্নিংস অদুগী ওইনা ওভর ৩৯.৫ লোইবদা ৱিকেট ১০ মক তুরগা রন ১৯৪ খক্তমক লৌখিবদগী মেটচ অদু ক্রাওনা শুপ্নতগী রন ৬তা মায় পাকখিবনি।

ঙসি শান্নখিবা মেটচ অদুগী মেন ওফ দি মেটচনা ক্রাওগী থোঙাম জয়চন্দ্রনা তাখি। মহাক্না বোল ৩৬তা রন ৭৪ অদুগা ওভর ৮দা ৱিকেট ৩ লৌরমখি।

খুদৈবন্দ লম্পাক তাওথোংদা ৱাই য়ু সী সী অমসুং আর সী এগী মরক্তা শান্নখিবা মেটচ অদুগী টোস ৱাই য়ু সী সীনা ঙমদুনা হান্না বেটিং তৌদুনা শান্নখি। ৱাই য়ু সী সীনা বেটিং তৌদুনা শান্নখিবা ইন্নিংস অদুগী ওইনা ওভর ৩২.১ লোইবদা ৱিকেট ১০ মক তুরগা রন ১৩৫ লৌবা ঙমখি।

আর সী এনা টার্গেট রন ১৩৬ লৌবা ঙম্নবা বেটিং তৌদুনা শান্নখিবা ইন্নিংস অদুগী ওইনা ওভর ২৮ লোইবদা ৱিকেট ১০ মক তুরগা রন ১২২ খক্তমক লৌবা ঙমখিবদগী মেটচ অদু ৱাই য়ু সী সীনা রন ১৩দা মায় পাকখিবনি।

ঙসি শান্নখিবা মেটচ অদুগী মেন ওফ দি মেটচনা ৱাই য়ু সী সীগী নিংথৌজম সঞ্জিৎনা তাখি। মহাক্না রন ১৬ অমসুং ৱিকেট ৩ লৌরমখি।

লাইরেঞ্জম পব্লিক গ্রাউন্দদা কে এ এস সী অমসুং ঈ এস য়ুগী মরক্তা শান্নখিবা মেটচ অদুগী টোস কে এ এস সীনা ঙমদুনা হান্না বেটিং তৌদুনা শান্নখি। কে এ এস সীনা বেটিং তৌদুনা শান্নখিবা ইন্নিংস অদুগী ওইনা ওভর ২১.৪ লোইবদা ৱিকেট ১০ মক তুরগা রন ৯১ লৌবা ঙমখি।

অদুগা ঈ এস য়ুনা টার্গেট রন ৯২ লৌবা ঙম্নবা বেটিং তৌদুনা শান্নখিবা ইন্নিংস অদুগী ওইনা ওভর ২৪.৫ লোইবদা ৱিকেট ১০ মক তুরগা রন ৮৮ দগী হেন্না লৌবা ঙমখিদবদগী মেটচ অদু কে এ এস সীনা শুপ্নতগী রন ৩দা মায় পাকখিবনি।

ঙসি শান্নখিবা মেটচ অদুগী মেন ওফ দি মেটচনা কে এ এস সীগী বি এম ইর্ফাননা তাখি। মহাক্না ওভর ৭.৫ দা ৱিকেট ৬ অদুগা বোল ২০ মায়োক্লবদা রন ১৮ লৌরমখি।

অমরোমদা, পব্লিক গ্রাউন্দ খাঙবোক পার্ট-৩ চেরাপুরদা রেস অমসুং অল অমিনগী মরক্তা শান্নখিবা মেটচ অদুগী টোস অল অমিননা ঙমদুনা হান্না বেটিং তৌদুনা শান্নখি। অল অমিননা বেটিং তৌদুনা শান্নখিবা ইন্নিংস অদুগী ওইনা ওভর ২৫.৪ লোইবদা ৱিকেট ১০ মক তুরগা রন ৮১ লৌবা ঙমখি।

অদুগা রেসনা বেটিং তৌদুনা শান্নখিবা ইন্নিংস অদুগী ওইনা ওভর ১৫.২ লোইবদা ৱিকেট ৩ খক তুরগা টার্গেট রন ৮২ লৌবা ঙমখিবদগী মেটচ অদু রেসনা ৱিকেট ৭তা মায় পাকপা ঙমখিবনি।

ঙসি শান্নখিবা মেটচ অদুগী মেন ওফ দি মেটচনা রেসকী রিঙ্কু কাঙুজমনা তাখি। মহাক্না ওভর ৭.৪ দা ৱিকেট ৭ লৌরমখি।

সী এফ এনা মুম্বাই সিটি থোইখ্রে গ্রুপ বিগী পোইন্ট টেবলদা খ্বাইদগী মকোক থোংনা লৈরি

ইম্ফাল, এপ্রিল ২ (ঐচ এন এস): ওল ইন্দিয়া ফুটবোল ফেদরেশনগী মীৎয়েং মখাদা দেল্লীদা লৈবা রিলায়ন্স কোর্পোরেট পার্কতা চথরিবা রিলায়ন্স ফাউন্দেশন দিভলপমেন্ট লীগকী ওইনা ঙসি শান্নখিবা মেটচ অমদা মণিপুরগী ফুটবোল ক্লব অমা ওইরিবা ক্লাসিক ফুটবোল একাদেমি (সী এফ এ)না মুম্বাই সিটি এফ সী মায়থীবা পীখিবগা লোয়ননা গ্রুপ বিগী পোইন্ট টেবলদা পূন্না পোইন্ট ৯ ফংলগা খ্বাইদগী মকোক থোংনা লৈবা ঙমখ্রে।

ঙসি নুংথিল পুং ৪ তাবদগী হৌরগা লৈবাক অসিগী কোনুং ন্যু দেল্লীদা লৈবা রিলায়ন্স কোর্পোরেট পার্কতা টিম অনীগী মরক্তা মেটচ শান্নবা হৌখি। টিম অনীগী মরক্তা শান্নখিবা মেটচ অদুগী ওইনা নাকল অনীমক্কী শান্নরোয়শিংনা হৌগৎলকপদগী চাংচৎতা বোল পায়বগী চাং মান্ননা শান্নবা ঙমখিবদগী অমনা অমগী মায়কৈদা পাঞ্জল চন্নবা হোৎনখিবশিং মায় পাকপা ঙম্নখিদে। মেটচ অদুগী ৩৮ শুবা মিনটতা ক্লাসিক ফুটবোল একাদেমিগী এম দি অর্বাজনা হৈন-শিংনা মুম্বাই সিটি এফ সীগী মায়কৈদা মেটচ অদুগী অমদি মখোয়গী টিমগী ওইবা অহানবা পাঞ্জল চনবা ঙমখি। মুম্বাই সিটি এফ সীগী মায়কৈদগী মখোয়গী মায়োক্তা চনখিবা পাঞ্জল অদু হন্দোকপা ঙম্নবা য়াম্না কন্না হোৎনখি। অদুমওইনমক অহানবা হাফ লোইবা ফাওবদা পাঞ্জল হন্দোকপা ঙমখিদবনা মরম ওইরগা ক্লাসিক ফুটবোল একাদেমিনা পাঞ্জল ১-০দা মাঙজিল থারগা লৈখি।

অনীশুবা হাফ শান্নখিবা অদুগী অপীবা অরোইবা মতম ফাওবদা মুম্বাই সিটি এফ সীগী মায়কৈদগী ইক্লেলাইজর ওইগদৌরিবা পাঞ্জল অদু চনবা ঙমখিদবনা মরম ওইরগা মেটচ অদু সী এফ এনা পাঞ্জল ১-০দা মায় পাকখিবগা লোয়ননা গ্রুপ বিগী পোইন্ট টেবলদা পূন্না পোইন্ট ৯ ফংলগা খ্বাইদগী মকোক থোংনা লৈবা ঙমখিবনি।

ব্রোঞ্জ মেদলিষ্ট ডা. গুনাধোর তরাম্না ওকখ্রে

থৌবাল, এপ্রিল ২ (ঐচ এন এস): ৱর্ল্ড যোগ স্পোর্টস ফেদরেশনগী মীৎয়েং মখাদা মমাং থাগী ২৮ অমসুং ২৯দা নুমিৎ নীনি চুপ্পা ভিএটনামগী হানোইদা পাঙথোকখিবা ১০রক শুবা ৱর্ল্ড যোগস্না চেম্পিয়নশিপতা ব্রোঞ্জ মেদল লৌরকখ্রবা সিনিয়র সাইন্টিষ্ট ডা. গুনাধোর ঙসি মীয়াম্না তরাম্না ওকখ্রে।

ডা. গুনাধোর তরাম্না ওকপগী থৌরম অদুগা মরী লৈননা মমাং থাগী ১২ দগী হৌরগা ২৩ ফাওবা হরয়ানাগী পঞ্চকুলাদা পাঙথোকখিবা ৪৩রক শুবা ওল ইন্দিয়া পুলিস ইক্কেষ্টরিয়ন কম্পিটিশন এন্দ মাউন্টেদ পুলিস দ্যুটি মীট ২০২৪-২৫দা গোল্ড লৌরকখ্রবা ওক্রম সমরজিৎসু মীয়াম্না তরাম্না ওক্তুনা পূক্নিং থৌগৎখ্রে।

ডা. গুনাধোরনা পাঙথোকখিবা ৱর্ল্ড যোগস্না চেম্পিয়নশিপ অদুদা চহী ৫৫-৬৫গী কটাগোরিদা ব্রোঞ্জ মেদল লৌরকখিবনি। মহাক থৌবাল ওক্রমদগী লৈখিদ্রবা নিলাবাবুগী মচানুপানি। অদুগা পুলিস ইক্কেষ্টরিয়ন কম্পিটিশনদা গোল্ড লৌরকখ্রবা ওক্রম সমরজিৎ হৌজিক-হৌজিক সী আর পি এফতা এ এস আই ওইনা থবক তৌরি। মহাক থৌবাল নিংঙোম্বম, হৈবোংথাবমদগী ওক্রম বিহারিগী মচানুপানি।

অমরোমদা, ওক্রম য়ুঠ ক্লবনা শীন্দুনা ওক্রম কম্যুনিটি হোলদা পাঙথোকখিবা মেদলিষ্ট অনী তরাম্না ওকপগী থৌরম অদুদা থৌবাল দিষ্ট্রিক্ট ওলিম্পিক এসোসিএশনগী প্রসিদেন্ট মুতুম মণি, সাই, এন ঈ আর সী তাকয়েল ইম্ফালগী রিটায়র্দ এসিষ্টেন্ট দিরেক্টর কোন্সম মাইকেল, থৌবাল ম্যুনিসিপাল কাউন্সিল ৱার্দনম্বর ১গী ক্যেরটেকর কাউন্সিল্লর ওক্রম ইনাওতোম্বী অমদি থৌবাল দিষ্ট্রিক্ট পোলো এসোসিএশনগী প্রসিদেন্ট ডা. রাজেন্দ্রনা মরুওইবা মীওইশিং ওইনা শরুক য়াখি। থৌরম অদুদা মেদলিষ্ট অনীগী মফমদা অচম্বা খূদোলশিংসু লাম্থোকখি।

ঐচ এফ সীনা পি এফ টি সী মায়থীবা পীখ্রে

ইম্ফাল, এপ্রিল ২ (ঐচ এন এস): লাংমৈদোং মমাং লৈকাই সিটিজন ক্লব (এল এম এল সী সী) লাংমৈদোংনা শীন্দুনা চথরক্লিবা ৫রক শুবা ষ্টেট লেভেল ওপন ৯ মেন এসাইদ ফুটবোল টুর্নামেন্ট ২০২৫গী ওইনা ঙসি শান্নখিবা তোঙান-তোঙানবা মেটচশিংদা দল্লিয়ু এফ সী ৱাইখোং অমসুং এফ সী এল লমজাও দ্রো চৎখ্রে। অদুগা ঐচ এফ সী লাংমৈদোংনা পি এফ টি সী সন্নাম মায়থীবা পীখ্রে।

ঙসি নুংথিল পুং ২.৪৫ তাবদগী হৌরগা অহানবা মেটচ ওইনা দল্লিয়ু এফ সী অমসুং এফ সী এল লম্বা তৌনখি। টিম অনীগী মরক্তা শান্নখিবা মেটচ অদুগী ওইনা নাকল অনীমক্কী শান্নরোয়শিংনা চাংচৎতা হৈ-শিংবা মান্ননা শান্নবা ঙমখিবগা লোয়ননা অহানবা হাফ লোইবা ফাওবদা পাঞ্জল ২-২ চন্নবা ঙমখি। দল্লিয়ু এফ সীগী পাঞ্জল অনী অদু মেটচ অদুগী ৫ অমসুং ১৩শুবা মিনটতা হেরিসন অমসুং বোইনাওনা অমমম্ চনখিবনি। অদগা এফ সী এলগী পাঞ্জল অনী অদুনা ২০শুবা মিনট অমসুং অহানবা হাফকী ইঞ্জুরি টাইমদা জয়কিষননা অনী চনখিবনি।

অনীশুবা হাফ শান্নখিবা অদুগী অপীবা অরোইবা মতম ফাওবদা টিম অনীমক্লা মখা তানা পাঞ্জল অমমম্ চন্নদুনা মেটচ অদু পাঞ্জল ৩-৩দা দ্রো চৎখিবনি। অনীশুবা হাফকী ওইনা এফ সী এলগী পাঞ্জল অদু ৩৪শুবা মিনটতা শিতলনা অদুগা দল্লিয়ু এফ সীগী পাঞ্জল অদুনা ৪৭শুবা মিনটতা ইমর্সননা চনখিবনি।

ঙসিগী অনীশুবা মেটচ ওইনা ঐচ এফ সী অমসুং পি এফ টি সীগী মরক্তা লম্বা তৌনখিবা অদুগী ওইনা ঐচ এফ সীগী শান্নরোয়শিংনা হৌগৎলকপদগী বোল হেন্না পায়দুনা লাকচনা শান্নবা ঙমখিবগা লোয়ননা মেটচ অদু ঐচ এফ সীনা পাঞ্জল ৭-১দা মায় পাকখিবনি। ঐচ এফ সীগী পাঞ্জলশিং অদু মেটচ অদুগী ১৩, ৪৫, ৫৭শুবা মিনটতা মোনেক্সনা অহুম, ৩৬, ৩৮, ৪৯শুবা মিনটতা কিষননা অহুম, অদুগা ৫৩শুবা মিনটতা সুমিনা অমা চনখিবনি।

মিলন এফ এনা এন ঈ এস য়ু, ৱাই ও এস সীনা রাহি য়ু সী থোইখ্রে

ইম্ফাল, এপ্রিল ২ (ঐচ এন এস): ওল ইন্দিয়া ফুটবোল ফেদরেশন (এ আই এফ এফ)কী মীৎয়েং মখাদা ওল মণিপুর ফুটবোল এসোসিএশন (অম্ফা)না শীন্দুনা চথরকখিবা ১৭শুবা মণিপুর ষ্টেট লীগ ২০২৪-২৫গী ওইনা ঙসি শান্নখিবা তোঙান-তোঙানবা মেটচশিংদা মিলন এফ এনা নোর্থ ইষ্টর্ন স্পোর্টিং য়ুনিয়ন (এন ঈ এস য়ু) অদুগা য়ুঠ ওর্গনাইজেশন স্পোর্টিং ক্লব (ৱাই ও এস সী)না রাহি য়ু সী মায়থীবা পীখ্রে।

ঙসি নুমিৎয়ংবা মতুং পুং ১২.৩০ তাবদগী হৌরগা এন ঈ এস য়ু অমসুং মিলন এফ এগী মরক্তা লম্বা তৌনখি। টিম অনীগী মরক্তা শান্নখিবা মেটচ অদুগী ওইনা নাকল অনীমক্কী শান্নরোয়শিংনা হৈ-শিংবা মান্নখিবদগী অহানবা হাফ লোইবা ফাওবদা পাঞ্জল অমত্তা চন্নবা ঙমদনা লৈখি। অনীশুবা হাফ শান্নখিবা অদুগী ওইনা মিলন এফ এগী শান্নরোয়শিংনা বোল খরা হেন্না পায়দুনা শান্নবা ঙমখিবগা লোয়ননা মেটচ অদু পাঞ্জল ২-০দা মায় পাকপা ঙমখি। মিলন এফ এগী পাঞ্জল অনী অদু মেটচ অদুগী ৮৪ অমসুং ৮৬শুবা মিনটতা সলাম বোয়াইনা চনখিবনি।

অমরোমদা, ৱাই ও এস সী অমসুং রাহি য়ু সীগা লম্বা তৌনখিবা অদুগী ওইনা ৱাই ও এস সীনা পাঞ্জল ৩-০দা মায় পাকখ্রে। পাঞ্জলশিং অদু সবির, অলভিসন অমসুং বর্লিননা অমমম্ চনখিবনি।

ভেটরান ক্রিকেট টুর্নামেন্ট : আর এন ঈ এফনা এল সী সী অদুগা ৱাই য়ু সী সীনা মোদেল মায়থীবা পীখ্রে

ইম্ফাল, এপ্রিল ২ (ঐচ এন এস): মণিপুর ভেটরান ক্রিকেট এসোসিএশন (এম ভি সী এ)না শীন্দুনা লংথবাল পব্লিক গ্রাউন্দদা চথরক্লিবা অনীরকশুবা খোমদ্রাম ওংবী হিজম মেম্মা দেবী মেমোরিএল টি-২০ মণিপুর ভেটরান ক্রিকেট টুর্নামেন্ট ২০২৫গী ওইনা ঙসি শান্নখিবা তোঙান-তোঙানবা মেটচশিংদা আর এন ঈ এফ ময়াং ইম্ফালনা এল সী সী লমশাং অদুগা ৱাই য়ু সী সী ক্বাকৈথেল মোইরাংপুরেলনা মোদেল চীংঙামখা মায়থীবা পীখ্রে।

ঙসিগী অহানবা মেটচ ওইনা আর এন ঈ এফ অমসুং এল সী সীগী মরক্তা লম্বা তৌনখি। টিম অনীগী মরক্তা শান্নখিবা মেটচ অদুগী টোস আর এন ঈ এফনা ঙমদুনা হান্না বেটিং তৌদুনা শান্নখি। আর এন ঈ এফনা বেটিং তৌদুনা শান্নখিবা ইন্নিংস অদুগী ওইনা অপীবা ওভর ২০ লোইবদা ৱিকেট ৪ তুরগা রন ১৮১ লৌবা ঙমখি।

এল সী সীনা টার্গেট রন লৌবা ঙম্নবা বেটিং তৌদুনা শান্নখিবা ইন্নিংস অদুগী ওইনা ওভর ১৮.৪ লোইবদা ৱিকেট ১০ মক তুরগা রন ১২৭ খক্তমক লৌবা ঙমখিবদগী মেটচ অদু আর এন ঈ এফনা রন ৫৪দা মায় পাকখিবনি।

অমরোমদা, ৱাই য়ু সী সী অমসুং মোদেলগী মরক্তা শান্নখিবা মেটচ অদুগী টোস ৱাই য়ু সী সীনা ঙমদুনা হান্না বেটিং তৌদুনা শান্নখি। ৱাই য়ু সী সীনা বেটিং তৌদুনা শান্নখিবা ইন্নিংস অদুগী ওইনা অপীবা ওভর ২০ লোইবদা ৱিকেট ৯ তুরগা রন ১৩৫ লৌবা ঙমখি। অদুগা মোদেলনা টার্গেট রন লৌবা ঙম্নবা বেটিং তৌদুনা শান্নখিবা ইন্নিংস অদুগী ওইনা ওভর ২০ লোইবদা ৱিকেট ৫ তুরগা রন ১২৪ খক্তমক লৌবা ঙমখিবদগী মেটচ অদু ৱাই য়ু সী সীনা রন ১১দা মায় পাকখিবনি।

ঙানবা এফ সী সেরৌনা চেম্পিয়ন ওইরে

ইম্ফাল, এপ্রিল ২ (ঐচ এন এস): টিম ১৬না শরুক য়াদুনা মমাং থাগী ২২দগী হৌরগা ককচীং খুনৌ থোঙাম মোন্দুম য়ুনাইটেদ য়ুঠ ক্লবনা শীন্দুনা ক্লব অসিগী প্লেগ্রাউন্দদা চথরকখিবা অনীরকশুবা সিনাম অচৌবা মেমোরিএল ৫-এসাইদ ওপন ফুটবোল টুর্নামেন্ট ২০২৫ ঙসি লোইশিনখিবগা লোয়ননা টুর্নামেন্ট অসিগী মপূ ঙানবা এফ সী সেরৌনা ওইখ্রে।

ঙসি লোইশিনবা নুমিৎকী ফাইনেল মেটচতা ঙানবা এফ সী সেরৌ অমদি সনা এফ সী থৌনাওজম অনীগী মরক্তা অকনবা মওংদা লম্বা তৌনখি। টিম অনীনা চথরকখিবা টুর্নামেন্ট অদুগী টাইটল লৌবা ঙম্নবা য়াম্না কন্না শান্নখিবা মেটচ অদুগী ওইনা অপীবা অরোইবা মতম ফাওবদা পাঞ্জল অমত্তা চন্নবা ঙমদনা লৈখি। তুংদা রেফরিনা টিম অনীগী মরক্তা পেনাল্টি কাওননবা খঙহনখি। পেনাল্টি কাওনখিবা অদুদা ঙানবা এফ সীনা সনা এফ সীবু পাঞ্জল ২-০দা মায়থীবা পীরম্লগা টুর্নামেন্ট অসিগী চেম্পিয়ন ওইবা ঙমখিবনি।

ঙসি পাঙথোকখিবা লোইশিনবগী থৌরম অদুদা সুন্থু এ সীদা বি জে পিগী মীরেপ ওইখিবা এম বিনোদ, ককচীং খুনৌ ম্যুনিসিপাল কাউন্সিলগী চোরপর্সন কে ঐচ লৈমা অমদি বি জে পি ককচীং দিষ্ট্রিক্টকী প্রসিদেন্ট কে ঐচ ইন্দুবালানা মরুওইবা মীওইশিং ওইনা শরুক য়াখি।

থৌরম অদুদা বিনোদনা, স্পোর্টসনা হৌরক্লিবা নহাশিংবু অচুম্বা অফবা লম্বীদা পুবগী মথক্তা ঐখোয় মশেলগী মরক্তা য়ুনিটি শাগৎপদসু অচৌবা থৌদাং লৌরি। মরম অদুনা মমা-মপা ওইবশিংনা মচাশিংবু এদ্যুকেশন খক্তা নৎতনা স্পোর্টসতসু পূক্নিং থৌগৎকদবনি হায়খি।

HUEIYEN LANPAO DAILY CHESS PUZZLE

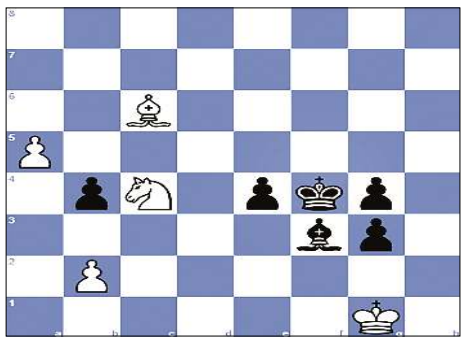

PUZZLE NO. 1434

Dan Zoler (2415) - Darius Ruzele (2505)

Berliner Sommer 13th Berlin (9), 1995

1.d4 e6	2.Nf3 Nf6	3.c4 d5	4.Nc3 c6	5.e3 Nbd7
6.Bd3 dxc4	7.Bxc4 b5	8.Be2 Bb7	9.O-O a6	10.e4 c5
11.e5 Nd5	12.a4 b4	13.Ne4 Qc7	14.Bg5 h6	15.Bd2 cxd4
16.Rc1 Qb6	17.Bd3 Be7	18.Qe2 Rc8	19.Rxc8+ Bxc8	20.Rc1 Bb7
21.Bb1 a5	22.Ng3 g6	23.Bd3 Kf8	24.Bb5 d3	25.Qxd3 Nc5
26.Qc4 Kg7	27.h4 Rc8	28.Qg4 Nb3	29.Rxc8 Bxc8	30.h5 Nxd2
31.Nxd2 g5	32.Nc4 Qa7	33.Ne4 Qd4	34.Nf6 Nf4	35.g3 Bc5
36.Ne3 Qd2	37.gxf4 Bxe3	38.fxe3 Qxe3+	39.Kh2 Bb7	40.Qe2 Qxf4+
41.Kg1 Bf3	42.Qf2 g4	43.Nd7 Qc1+	44.Bf1 Qd1	45.Nc5 Qc1
46.Nd3 Qg5	47.Bg2 Bd1	48.Bc6 g3	49.Qf4 Bxh5	50.Qxg5+ hxg5
51.Kg2 Bd1	52.Nc5 Kg6	53.Be4+ f5	54.exf6+ Kxf6	55.Bc6 Ke5
56.Nb7 Kf4	57.Nxa5 e5	58.Nc4 e4	59.a5 Bf3+	60.Kg1 g4
61. ...				

QUESTION : White to win

Puzzle 1433 Solution :

1. Nxh6+ The white knight captures Black's bishop, which was defending Black's pawn. **Kh8**

1...gxh6 2.Qh8+ Kxh8 3.Kf7 Rf8+ 4.Kxf8 e1=Q 5.Bf6#

2. Nf7+ Kg8 3. Qxg7+ The white queen decoys Black's king. **Kxg7 4. Bf6+** The white bishop attacks Black's king, which is defending the square h6. **Kg8 5.Nh6#**

1-0

ꯍꯤꯟꯗꯤꯅ ꯑꯦꯛꯄꯣꯔꯦꯠꯔ ꯑꯣꯏꯕꯒꯤ ꯑꯣꯏꯅꯥ, ꯑꯩꯅꯥ ꯑꯣꯏꯔꯕꯥ ꯑꯣꯏ