মেন্স অন্দর-১৯ ৱান দে ট্রোফি : এ এম সী এ, ৱাই পি ঐচ য়ু সী, পি টি আর সী অমসুং সগোলবন্দ য়ুনাইটেদ মায় পাকখ্রে

ইম্ফাল, মে ০২ (ঐচ এন এস): মণিপুর ক্রিকেট এসোসিএশন (এম এন সী এ)না শীন্দুনা হৌজিক-হৌজিক চথরিবা ৩লক শুবা এম এন সী এ মেন্স অন্দর ১৯ ৱান দে ট্রোফি ২০২৪-২৫গী ওইনা ঙসি শান্নখিবা তোঙান-তোঙানবা মেটচশিংদা এ এম সী এ থৌবালনা এম পি এ থৌনাওজম, ৱাই পি ঐচ য়ু সী ললাম্বুং মখোঙনা থাও থাংমৈবন্দ, পি টি আর সী পাৎসোই পার্ট-৪না এস এস সী পোরোম্পাৎ অদুগা এস য়ু সগোলবন্দনা অল অমিন লিলোং মায়থীবা পীখ্রে।

ঙসি অয়ুক অঙনবদগী হৌরগা মোইজিং পব্লিক গ্রাউন্দ থৌবালদা এ এম সী এ অমসুং এম পি এগী মরক্তা শান্নখিবা মেটচ অদুগী টোস এ এম সী এনা ঙমদুনা হান্না বেটিং তৌদুনা শান্নখি। এ এম সী এনা বেটিং তৌদুনা শান্নখিবা ইন্নিংস অদুগী ওইনা অপীবা ওভর ৪০ লোইবদা ৱিকেট ৯ তুরগা পূন্না রন ১৯৫ লৌবা ঙমখি।

এম পি এনা টার্গেট রন ১৯৬ লৌবা ঙম্লবা মখোয়গী হৈ-শিংবশিং উখোক্তুনা শান্নরবসু রন লৌবগী চাং খরা নেমখিবনা মরম ওইরগা ওভর ৩৮দা ৱিকেট ১০ মক তুরগা রন ১৭২ খক্তমক লৌবা ঙমখিবদগী মেটচ অদু এ এম সী এনা রন ২৩দা মায় পাকখিবনি।

খুদৈবন্দ লম্পাক তাওথোংদা ৱাই পি ঐচ য়ু সী অমসুং থাওগী মরক্তা শান্নখিবা মেটচ অদুগী টোস ৱাই পি ঐচ য়ু সীনা ঙমদুনা হান্না বেটিং তৌদুনা শান্নখি। ৱাই পি ঐচ য়ু সীনা বেটিং তৌদুনা শান্নখিবা ইন্নিংস অদুগী ওইনা ওভর ৩৩.৩দা ৱিকেট ১০ মক তুরগা রন ১৬১ লৌবা ঙমখি।

থাওনা টার্গেট রন লৌবা ঙম্লবা বেটিং তৌদুনা শান্নখিবা ইন্নিংস অদুগী ওইনা টিম অদুগী বেটসমেন অমত্তনা মায়োক্ত রিবা টিমগী বোলরশিংনা চথরকখিবা মখল-মখা কয়াগী এটেকশিং মপূং ফানা মায়োক য়াদুনা শান্নবা ঙমখিদে। ইন্নিংস অসিগী ওইনা বেটসমেন অমত্তনা দিজিট অনী শুনা রনশিং লৌবা ঙমখিদবদগী ওভর ২০.২দা ৱিকেট ১০ মক তুরগা রন ৩৮দগী হেন্না লৌবা ঙমখিদে। মদুনা মরম ওইরগা মেটচ অদু ৱাই পি ঐচ য়ু সীনা লাকচনা রন ১২৩দা মায় পাকখিবনি।

পি টি আর সী অমসুং এস এস সীগী মরক্তা লাইরেঞ্জম পব্লিক গ্রাউন্দ দদা শান্নখিবা মেটচ অদুগী টোস পি টি আর সীনা ঙমদুনা হান্না বেটিং তৌদুনা শান্নখি। পি টি আর সীনা বেটিং তৌদুনা শান্নখিবা ইন্নিংস অদুগী ওইনা ওভর ৩৩দা ৱিকেট ১০ মক তুরগা রন ২০৫ লৌবা ঙমখি। অদুগা এস এস সীনা বেটিং তৌদুনা শান্নখিবা ইন্নিংস অদুগী ওইনা ওভর ২১.৪দা ৱিকেট ১০ মক তুরগা রন ৩১ খক্তমক লৌবা ঙমখিবদগী মেটচ অদু পি টি আর সীনা রন ১৭৪দা লাকচনা মায় পাকপা ঙমখিবনি।

অমরোমদা, পব্লিক গ্রাউন্দ খাঙবোক পার্ট-৩ চেরাপুরদা অল অমিন অমসুং এস য়ুগী মরক্তা শান্নখিবা মেটচ অদুগী টোস এস য়ুনা ঙমদুনা হান্না ফিল্ডিং তৌনবা খনখিবদগী অহানবা ইন্নিংসতা অল অমিননা বেটিং তৌদুনা শান্নখি। অল অমিননা বেটিং তৌদুনা শান্নখিবা ইন্নিংস অদুগী ওইনা ওভর ২১.৪দা ৱিকেট ১০ মক তুরগা রন ১৪০ লৌবা ঙমখি।

এস য়ুনা টার্গেট রন ১৪১ লৌবা ঙম্লবা বেটিং তৌদুনা শান্নখিবা ইন্নিংস অদুগী ওইনা ওভর ২৮.২দা ৱিকেট ২ খক তুরগা টার্গেট রন হেন্দোক্তুনা পূন্না রন ১৪৪ লৌবা ঙমখিবদগী মেটচ অদু এস য়ুনা ৱিকেট ৮দা লাকচনা মায় পাকপা ঙমখিবনি।

এসিয়ন বোক্সিং চেম্পিয়নশিপতা মেদল লৌরকখ্রবা রুদ্রক্স তরাম্না ওকখ্রে

ইম্ফাল, মে ০২ (ঐচ এন এস): মমাং থাগী ১৭তগী হৌরগা থা অসিগী ১ ফাওবা জোর্দানগী কোনুং অমনদা পাঙথোকখিবা অন্দর-১৫ এসিয়ন বোক্সিং চেম্পিয়নশিপতা ইনি দয়াগী মহুৎ শীন্দুনা শরুক য়াখিবগা লোয়ননা সিলভর মেদল লৌদুনা লমদম অসিগীদা নৎতনা লৈবাক অসিগী মিংচৎ পুরকখ্রবা কে ঐচ রুদ্রক্সপু মীয়াম্না তরাম্না ওক্তুনা পূক্লিং থৌগৎখ্রে।

সিলভর মেদলিষ্ট কে ঐচ রুদ্রক্সনা ঙসি নুংথিল ইম্ফাল ইন্টরনেশনল এয়রপোর্টতা হেক থুংলবগা মীয়াম্না লৈ পরেং হুক্তুনা তরাম্না ওকখি। মদুগী মতুং খুমন লম্পাক্তা লৈবা সাই এস টি সী ইম্ফালনসু মহাকপু তরাম্না ওকপগী অচম্বা থৌরম অমা পাঙথোকখি।

সাই এস টি সী ইম্ফাল সেন্টরগী ইন-চার্জ ওইরিবী মাইবম রমনী চনুনা রুদ্রক্সতা লেংয়ান ফি য়ান্দুনা অমদি বুকে পীদুনা তরাম্না ওকখি। থৌরম অদুগা মরী লৈননা মাইবম রমনী চনুনা তুংদা লাক্কদৌরিবা চেম্পিয়নশিপ কয়াদসু রুদ্রক্সনা হেন্না-হেন্না ফজনা শান্নদুনা লমদমসিগী মিংচৎ পুরকপা ওইরসনু হায়না য়াইফ থৌজাল পীনখি।

বোক্সিং মশান্না অসিদা তুংদা হেন্না-হেন্না মায় পাকপা ঙম্বা বোক্সর অমা ওইরক্কনি হায়না থাজরিবা নহা ওইরিবা শান্নরোয় কে ঐচ রুদ্রক্স হৌখিবা কুমজা ২০২৪গী মে থাদগী হৌরগা সাই এস টি সী ইম্ফালদা লৈদুনা বোক্সিং শান্নবা হৌরকখিবনি। কোচ ৱাহেংবম হন্বী, ওইনাম গীতা চনু অমদি জ্ঞানেন্দ্রগী মখাদা মহাক বোক্সিং শান্নবা হৌরকখিবনি।

কে ঐচ রুদ্রক্স সুগু অৱাং লৈকাইদগী কে ঐচ গোবিন্দরাম অমদি কে ঐচ ওংবী উমারানী অনীগী মচানুপানি। খুরাই লম্লোং হায়র সেকেন্দরি স্কুলদা হৌজিক-হৌজিক ক্লাস নাইন তম্লিবা চহী নৌরিবা বোক্সর কে ঐচ রুদ্রক্সনা হৌখিবা কুমজা ২০২৪গী জুন ১৫দগী ২০ ফাওবা পাঙথোকখিবা ষ্টেট লেভেল বোক্সিং চেম্পিয়নশিপতসু সব-জুনিয়রগী কেজি ৪৩গী কটাগোরিদা গোল্ড মেদল লৌবা ঙমখিবনি।

অমরোমদা, চহী নৌরিবা বোক্সর অসিনা ফোঙদোকখিবদা, মশান্না অসিদা হান্নদগী হেন্না য়াম্না কয়া হোৎনদুনা মীয়াম্না মশক খঙবা বোক্সর অমা ওইনবা হোৎনবগা লোয়ননা লমদম অসিগী মিংচৎ পুরক্লবগীদমক মহাক্কী মায়কৈদগী অঙম্বা থাক্তা হোৎনগনি হায়খি।

মণিপুর ষ্টেট বোইজ এন্দ গর্লস কবাদ্দি চেম্পিয়নশিপ লোইশিনখ্রে

ইম্ফাল, মে ০২ (ঐচ এন এস): মণিপুর ষ্টেট কবাদ্দি এসোসিএশন (এম এস কে এ) গী মীৎয়েং মখাদা কে এন কে ফাউন্দেশনগী মতেংগা লোয়ননা য়ং গাইদেন্স ক্লব চীংমৈনা শীন্দুনা মমাং থাগী ২৫দগী হৌরগা থাঙ্গ এ সীগী মনুং চন্না লৈবা ৱাই জি সী গ্রাউন্দ কৈবুল চীংমৈদা চথরকখিবা ৫১রক শুবা জুনিয়র মণিপুর ষ্টেট বোইজ এন্দ গর্লস কবাদ্দি চেম্পিয়নশিপ ২০২৫ ঙরাং লোইশিনখ্রে।

ঙরাং পাঙথোক খিবা লোইশিনবগী থৌরম অদুদা সোসল ৱর্কর কম ইন্টেন্দিং কেন্দিদেট থাঙ্গ এ সী উত্তম কুমার নিংথৌজম, মণিপুর ষ্টেট কবাদ্দি এসোসিএশন (এম এস কে এ)গী প্রসিদেন্ট এ জিতেন, এদিশনেল এস পি এল বিরবাবু, বিষ্ণুপুর দিষ্ট্রিক্ট কবাদ্দি এসোসিএশন (বি দি কে এ)গী প্রসিদেন্ট এল বিমোল, রেজিষ্টর ওফ কোওপরেটিভ সোসাইটিগী রিটায়র্দ দেপ্যুটি রেজিষ্ট্রার টি কহ্নাই, রিটায়র্দ ইন্সপেক্টর টি মৈনো, সিনিয়র কলমনিষ্ট এন শ্যামকিশোর, নেশনল এন্দ ইন্টরনেশনল এৱার্দি (ফিশরিজ) এস সুরচন্দ্রনা মরুওইবা মীওইশিং ওইনা শরুক য়াখি।

থৌরম অদুগা মরী লৈননা মণিপুরগী ফোক সিঙ্গর পিঙ্কী সাইখোমনা ফোক সোং অমদি নাৎকী জগোই ঈশৈ কয়া উৎপগা লোয়ননা ৱাই জি সী চীংমৈ অমদি এন এ ৱাই এ নোংমাইখোংগী মরক্তা এগজিবিশন মেটচ অমসু শান্নখি। মতুং তাবদা নুপীমচাগী জুনিয়রগী ফাইনেল মেটচ শান্নখি। অদুবু নোংনা মরম ওইরগা মেটচ লোইশিনবা ঙমখিদে।

অমরোমদা, নুপামচাগী ওইনা ভেটো লফুপাৎ তেরা অমদি এ এম দি এ এস এ লিলোংদা জোইন্ট ৱিন্নরগী টাইটল পীখি। জোইন্ট ৱিন্নর ওইখ্রবা টিম অনীদা শেলগী মনা অমদি ট্রোফি খুৎশিন্নখি। লোয়ননা লোইশিনবগী থৌরম অদুদা নাৎকী জগোই উৎখিবা, উৎখিবীশিংদসু শেলগী মনা পীদুনা পূক্লিং থৌগৎখি।

থৌরম অদুগা মরী লৈননা উত্তম কুমার নিংথৌজমনা ফোঙদোকখিবদা এ সী অসিগী হৌরক্লিবা নহা অমদি মহৈরোয়শিংবু ময়াই কাবা চীঙ্গাক্কী ঈপাক্তা ঈরাক্লু বদগী কন্নবগী পান্দমদা চেম্পিয়নশিপ অসি পাঙথোকপনি। মখা তানসু ষ্টেটকী থাক্তা চেম্পিয়নশিপ পাঙথোকপা ঙম্লবা হোৎনগনি হায়খি।

সন্ত্রাম ট্রোফি ২০২৫ : লিজেন্দ এফ সী মায় পাকখ্রে, সেমী ফাইনেলগীদমক লাইনঅপ তৌবা লোইখ্রে

ইম্ফাল, মে ০২ (ঐচ এন এস): সন্ত্রাম ফুটবোল ক্লবনা শীন্দুনা টিম ১৮না গ্রুপ ৪ থোক্লা খায়দোক্তুনা থা অসিগী ১০দগী সন্ত্রাম প্লেগ্রাউন্দদা চথরক্লিবা ৩লক শুবা ষ্টেট লেভেল ওপন ফুটবোল টুর্নামেন্ট ২০২৫গী ওইনা ঙসি শান্নখিবা মরিশুবা অমদি অরোইবা ক্বার্টর ফাইনেল মেটচতা লিজেন্দ এফ সীনা সঙ্গাইয়ুম্ফম এফ সী মায়থীবা পীদুনা সেমী ফাইনেল চঙবা ঙমখিবগা লোয়ননা টুর্নামেন্ট অসিগী সেমী ফাইনেলগীদমক লাইনঅপ তৌবা লোইখ্রে।

ঙসি নুংথিল পুং ৪ তাবদগী হৌরগা লিজেন্দ এফ সী অমসুং সঙ্গাইয়ুম্ফম এফ সীগী মরক্তা শান্নখিবা ৪শুবা ক্বার্টর ফাইনেল মেটচ অদুগী ওইনা হৌগৎলকপদগী নাকল অনীমক্কী শান্নরোয়শিংনা চাংচৎতা হৈ-শিংবা মান্ননা শান্নবা ঙমখিবদগী অমনা অমবু লাকচনা কন্ট্রোল তৌদুনা শান্ননবা হোৎনখিবশিং মায় পাকপা ঙমখিদে। মেটচ অদুগী হৌগৎলকপা ৭শুবা মিনটতা লিজেন্দ এফ সীগী খেম বি কেনা মেটচ অদুগী অহানবা পাঞ্জল চনবা ঙমখি। মেটচ অদুগী ১৯শুবা মিনটতা সঙ্গাইয়ুম্ফম এফ সীগী এম দি অরিশনা পাঞ্জল অদু হন্দোকপা ঙমখিবগা লোয়ননা অহানবা হাফ লোইবা ফাওবদা টিম অনীমক্লা পাঞ্জল ১-১দা মান্ননা লৈখি।

অনীশুবা হাফ শান্নখিবা অদুগী ওইনসু মখা তানা টিম অনীমক্কী শান্নরোয়শিংনা অদুম্মক হৈ-শিংবা মান্ননা শান্নবা ঙমখিবনা মরম ওইরগা পাঞ্জল চন্নবা হোৎনখিবশিং অরেম্বদা তাখি। নাকল অনীগী মরক্তা অকনবা মওংদা লম্বা তৌনরবা মতুং মেটচ অদুগী ৫৯শুবা মিনটতা লিজেন্দ এফ সীগী খেম বি কেনা পাঞ্জল অমা অমুক চনবা ঙমখি। মেটচকী অপীবা অরোইবা মতম ফাওবদা সঙ্গাইয়ুম্ফম এফ সীগী মায়কৈদগী পাঞ্জল অদু হন্দোকপা ঙমখিদবদগী মেটচ অদু লিজেন্দ এফ সীনা পাঞ্জল ২-১দা মায় পাক্তুনা সেমী ফাইনেল চঙখিবনি।

ৱেষ্টইন্দিয়া য়ুথ গেমসকীদমক থাঙ-তাগী শান্নরোয় ৮ খল্লক্লে

ইম্ফাল, মে ০২ (ঐচ এন এস): থা অসিগী ১২দগী হৌরগা ১৪ ফাওবা নুমিৎ হুম্লি চুপ্পা ইন্সটিট্যুট ওফ পব্লিক এদমিনিষ্ট্রেশন এন্দ রুরেল দিভেলপমেন্ট গায়া, বিহারদা পাঙথোক্কদৌরিবা ৭লক শুবা খেলো ইন্দিয়া য়ুথ গেমস ২০২৫গী থাঙ-তা ইভেন্টতা শরুক য়ানবা অন্দর-১৯ গ্রুপকী মনুংদা লৈবা মণিপুর ষ্টেটকী থাঙ-তা শান্নরোয় নুপামচা অমদি নুপীমচা পূন্না ৮ থাঙ-তা ফেদরেশন ওফ ইন্দিয়ানা খল্লক্লে।

খল্লবা শান্নরোয়শিং অদুদি য়ুম্নাম মালেমঙানবা মৈতৈ, থোইবা য়ুম্নাম, থোকচোম স্রিনিভাশ, কোঞ্জেংবম পরৈহনবা, ইরোম অনামিকা, লৌরেম্বম দাইনা, থাংজম লেম্বীম্না অমসুং শরাংথেম মালেমঙানবী চনুনি হায়না হুয়েল লাংলোন থাঙ-তা এসোসিএশন মণিপুরগী সেক্রেটরি হৈক্রুজম চা বাবুগী চেরোল অমনা হায়রি।

মেন্স অন্দর-১৯ ৱান দে ট্রোফি : টিংঙম থেং লৈ মিচ মাথোক্তুং

ইম্ফাল, মে ০২ (ঐচ এন এস): মেন্স অন্দর ১৯ ৱান দে ট্রোফি মেন্স মাটোপথোক্তুজম য়ংগুম থাগী ৪৮না ৭৫ তাংগা থোক্তুং ৪০৪গী থেং লৈদুনা মিচ মাথোক্তুং য়ংগুম থাগী ২৫দগী হৌরগা ৪০৪গী থেং লৈদুনা মিচ মাথোক্তুং য়ংগুম থাগী ২৫দগী হৌরগা থাঙ্গ এ সীগী মনুং চন্না লৈবা ৱাই জি সী গ্রাউন্দ কৈবুল চীংমৈদা চথরকখিবা ৫১রক শুবা জুনিয়র মণিপুর ষ্টেট বোইজ এন্দ গর্লস কবাদ্দি চেম্পিয়নশিপ ২০২৫ ঙরাং লোইশিনখ্রে।

ঙরাং পাঙথোক খিবা লোইশিনবগী থৌরম অদুদা সোসল ৱর্কর কম ইন্টেন্দিং কেন্দিদেট থাঙ্গ এ সী উত্তম কুমার নিংথৌজম, মণিপুর ষ্টেট কবাদ্দি এসোসিএশন (এম এস কে এ)গী প্রসিদেন্ট এ জিতেন, এদিশনেল এস পি এল বিরবাবু, বিষ্ণুপুর দিষ্ট্রিক্ট কবাদ্দি এসোসিএশন (বি দি কে এ)গী প্রসিদেন্ট এল বিমোল, রেজিষ্টর ওফ কোওপরেটিভ সোসাইটিগী রিটায়র্দ দেপ্যুটি রেজিষ্ট্রার টি কহ্নাই, রিটায়র্দ ইন্সপেক্টর টি মৈনো, সিনিয়র কলমনিষ্ট এন শ্যামকিশোর, নেশনল এন্দ ইন্টরনেশনল এৱার্দি (ফিশরিজ) এস সুরচন্দ্রনা মরুওইবা মীওইশিং ওইনা শরুক য়াখি।

থৌরম অদুগা মরী লৈননা মণিপুরগী ফোক সিঙ্গর পিঙ্কী সাইখোমনা ফোক সোং অমদি নাৎকী জগোই ঈশৈ কয়া উৎপগা লোয়ননা ৱাই জি সী চীংমৈ অমদি এন এ ৱাই এ নোংমাইখোংগী মরক্তা এগজিবিশন মেটচ অমসু শান্নখি। মতুং তাবদা নুপীমচাগী জুনিয়রগী ফাইনেল মেটচ শান্নখি। অদুবু নোংনা মরম ওইরগা মেটচ লোইশিনবা ঙমখিদে।

অমরোমদা, নুপামচাগী ওইনা ভেটো লফুপাৎ তেরা অমদি এ এম দি এ এস এ লিলোংদা জোইন্ট ৱিন্নরগী টাইটল পীখি। জোইন্ট ৱিন্নর ওইখ্রবা টিম অনীদা শেলগী মনা অমদি ট্রোফি খুৎশিন্নখি। লোয়ননা লোইশিনবগী থৌরম অদুদা নাৎকী জগোই উৎখিবা, উৎখিবীশিংদসু শেলগী মনা পীদুনা পূক্লিং থৌগৎখি।

থৌরম অদুগা মরী লৈননা উত্তম কুমার নিংথৌজমনা ফোঙদোকখিবদা এ সী অসিগী হৌরক্লিবা নহা অমদি মহৈরোয়শিংবু ময়াই কাবা চীঙ্গাক্কী ঈপাক্তা ঈরাক্লু বদগী কন্নবগী পান্দমদা চেম্পিয়নশিপ অসি পাঙথোকপনি। মখা তানসু ষ্টেটকী থাক্তা চেম্পিয়নশিপ পাঙথোকপা ঙম্লবা হোৎনগনি হায়খি।

HUEIYEN LANPAO DAILY CHESS PUZZLE

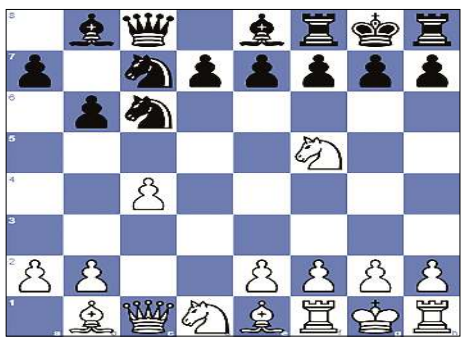

PUZZLE NO. 1462

Andrei Deviatkin (2280) - Witold Klepek (1742)
Freestyle Friday Chess.com (10), 2025.02.28

1.c4 c5 2.Nb3 b6 3.d4 cxd4 4.Nxd4 Nc7 5.Nf5 Nc6 6. …

QUESTION : White to checkmate

Puzzle 1461 Solution :

18. …Ne2+ *With a discovered attack by the black bishop on White's queen. Intermediate check* **19.Kh1**
19.Kf2 Bxe3+ 20.Kxe2 Qxg6 21.Kxe3 Qxg2
19. ...Bxe3 *The black bishop captures White's queen, which was defending the square g3.* **20.Nxf6 Ng3+** *Intermediate check Opening the line from h8 to h1.* **21.hxg3 hxg6+** *With a discovered check by the black rook.* **22.Nh5**
22.Nh7+ Rxh7#
22. ...Rxh5# *Pillsbury's mate*
0-1

ঙাম্লেম্লে টম্ল থ্যাংটম্ন
PENSION LOAN AVAILABLE
Manipur State অমসুং Central Pensioner শিংগী ওইনা Pension Loan পীজরি।
থাগী ওইনা 1.5%, 2%, 2.5% অমসুং 2.85% p/m গী Interest তা খুদোংচাবা পীজরি।
Pensioner শিংনা লাকপদা Pension Book, Bank Passbook, Cheque Book অমসুং ATM লোয়নবীরক্কদবনি।
Please Contact : S.M. Singh
L.G. Motors Building
Khagempalli, Imphal
8414081916
8731978490
EMPLOYMENT NEWS
Office Asst. 2, Car Wash Helper 2, Mechanic Helper 2, 2 Wheeler Mechanic, Chicken Centre Helper 2, Gr-IV 2 and Tyre Fitting Helper 2 পামজৈ।
HL-B/9411/20/3-19/5(alt)

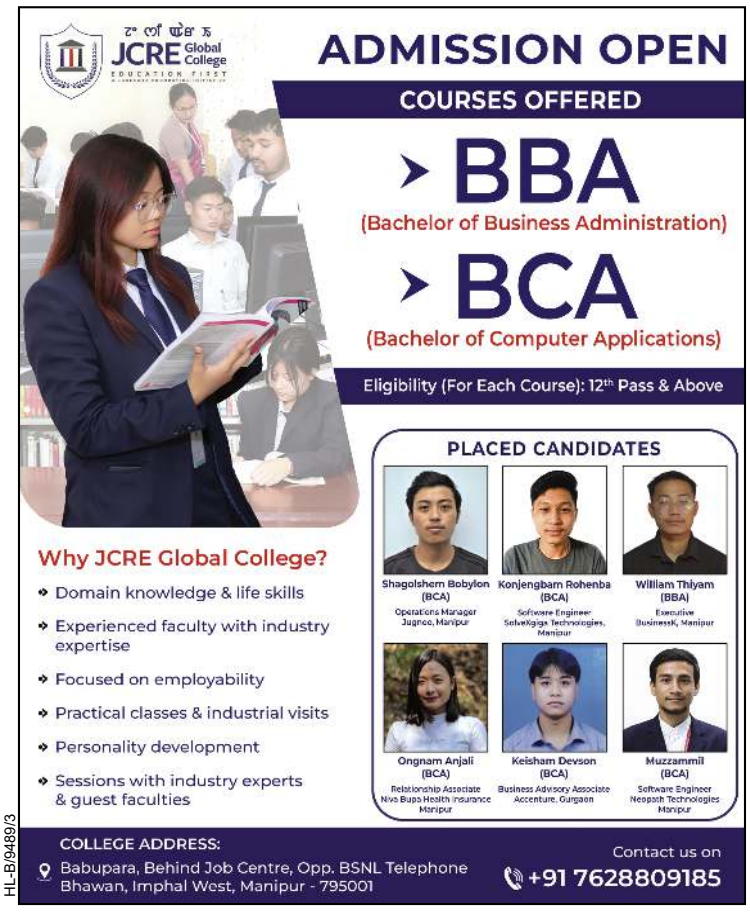

Printed, published and owned by Soubam Niladhaja Singh, published from Sega Road, Thouda Bhabok Leikai, Imphal West-795001, Manipur & printed at M/s. Kangleipak Printers, Sega Road, Thouda Bhabok Leikai, Imphal West-795001, Manipur
Editor : Maibam Dhanabir Meetei; e-mail:hueiyen_lanpao@yahoo.co.in, hueiyen_lanpao@rediffmail.com