থাইলেন্দ ওপন : দীপক অমসুং নামননা গোল্ড মেদল লৌরক্তুনা লৈবাক অসিগী মিংচৎ ৱাংখৎহনখ্রে

বেঙ্কোক, জুন ০২ (এজেন্সী): বেঙ্কোকতা চথরিবা থাইলেন্দ ওপন ২০২৫ তা লৈবাক অসিগী বোক্সিং শান্নরোইদীপক অমসুং নামন টনৱারনা সনাগী মেদল ২ লৌরক্তুনা লৈবাক অসিগী কেম্পেইনবু অৱাংবা থাক্তা পুখৎখ্রে।

টুর্নামেন্ট অসিদা লৈবাক অসিগী বোক্সিং শান্নরোইশিংনা পুন্না মেদল ২ লৌরকখি। মালেমগী বোক্সিং মশান্নদা লৈবাক অসিগী শান্নরোইশিংনা মখোয়গী তৌবা ঙম্বগী চাং অদু মালেমগী মীয়ামদা ময়েক শেংনা উখোকখি।

লৈবাক অসিগী বোক্সিং শান্নরোই দীপকনা নুপাগী কেজি ৭৫ গী কাংলুপ্তা উজবেকিষ্টানগী অব্দুরাখিমোভ জাবোখিরবু ৫-০ দা মায়থিবা পীরমদুনা সনাগী মেদল লৌবা ঙমখিবনি।

অমরোমদা লৈবাক অসিগী বোক্সর নামন টনৱারনসু কেজি ৯০ গী কাংলুপ্তা চাইনাগী হান জি ঝেনবু ৪-১ দা মায়থিবা পীরম্লগা সনাগী মেদল লৌরকখিবনি।

লৈবাক অসিগী নুপী বোক্সিং শান্নরোইশিংনসু থাইলেন্দ ওপনদা মখোয়গী হৈ-শিংবশিং মপুং ফানা উখোকপা ঙমখি। নুপীগী কেজি ৮০ গী অরোইবা মেটচতা ইন্দিয়াগী কিরনগা কজখষ্টানগী য়েলদনা তালিপোভাগা শান্নখিবা মেটচতা ইন্দিয়াগী কিরননা য়েলদনা তালিপোভাগী মখুৎতা ২-৩ দা মায়থিহৌদুনা লুপাগী মেদল ফংবা ঙমখিবনি। মেটচ অসিদা নুপীগী শান্নরোই ২ অসিনা মখোয়গী হৈ-শিংবশিং মপুং ফানা উখোক্তুনা শান্নখি।

ইন্দিয়াগী নুপী শান্নরোইশিং-টমনানা কেজি ৫১ গী কাংলুপ্তা সেঞ্জেংগী মেদল, প্রিয়ানা কেজি ৫৭ কী কাংলুপ্তা সেঞ্জেংগী মেদল, কেজি ৬০ গী কাংলুপ্তা সঞ্জুনা সেঞ্জেংগী মেদল, কেজি ৭০ গী কাংলুপ্তা সনেনা লুপাগী মেদল অমসুং কেজি ৮০ গী কাংলুপ্তা লালফাকমাৱি রাল্টেনা সেঞ্জেংগী মেদল লৌদুনা লৈবাক অসিগীদমক মিংচৎ পুরকখিবনি।

ঙরাং শান্নখিবা মেটচ অমদা লৈবাক অসিগী বোক্সিং শান্নরোই দীপকনা উজবেকিষ্টানগী বোক্সর অব্দুরাখিমোভপু য়াম্না লাকচনা থোইবা ঙমখি। মেটচ অদু হৌরকপদা দীপকনা য়াম্না চেকশিন্না শান্নরকখি। ওপনিং রাউন্দগী মেটচ হৌরকপা ফাওবদা শান্নরোই ২ অসিনা অমনা অমবু লাকশিন্নবা ঙমদনা শান্নরকখি। অদুম্মকপু ইন্দিয়াগী শান্নরোই দীপকনা হান্নদগী হেন্না মশাগী হৈ-শিংবশিং মপুং ফানা উখোক্তুনা শান্নরক্তুনা বাউট খুদিংমক্তা মাংজিল থাদুনা সনাগী মেদল লৌবা ঙম্লকখিবনি।

কেজি ৯০ গী কাংলুপ্তা সনাগী মেদল লৌরকখ্রব টনৱারনা মেটচ অদু হৌগৎলকপদা চাইনাগী হান জুঝেনগা অকনবা মওংদা লম্বা তৌনরকখি। ইন্দিয়াগী শান্নরোই অসিনা অহানবা রাউন্দ অনীদা লাকচনা শান্নখি। ৩শুবা রাউন্দদা চাইনাগী শান্নরোই হাননা টনৱারবু লাকশিনবা ঙম্লবা অয়োবী থাক্তা শান্নরকখি। অদুমওইনমক ইন্দিয়াগী বোক্সর টনৱারনা মহাক্কী হৈ-শিংবা অমসুং তৌবা ঙম্বশিং মপুং ফানা উখোক্তুনা চাইনাগী বোক্সর অদুনা চথরকখিবা এটেকশিং অদু অরেম্বা তাহনখি।

থাইলেন্দ ওপনদা ইন্দিয়াগী মীহুৎ ১৯ না শাবা কন্টিজেন্ট অসিনা বোক্সিং মশান্নদা পরার হাউসনি হায়রিবা চাইনা, কজখষ্টান, উজবেকিষ্টান, সাউথ কোরিয়া অমসুং য়ুম্বু ওইরিবা থাইলেন্দগা লম্বা তৌনখিবনি।

আই পি এল : পঞ্জাব কিংসনা মুম্বাই ইন্দিয়ান্সপু ৱিকেট ৫ দা মায়থিবা পীদুনা ফাইনেল চংখ্রে

অহমেদবাদ, জুন ০২ (এজেন্সী): অহমেদবাদকী নরেন্দ্র মোদি ষ্টদিয়মদা ইন্দিয়ান প্রেমিয়র লিগ (আইপি এল) ২০২৫ গী অনীশুবা সেমি ফাইনেলগী মীফম হোংবা য়াদ্রবা মেটচতা পঞ্জাব কিংস (পি বি কে এস) মুম্বাই ইন্দিয়ান (এম আই) বু বোল ৬ লেমহল্লগা ৱিকেট ৫ দা মায়থিবা পীদুনা ফাইনেল চংবা ঙমখ্রে।

পঞ্জাব কিংসনা ত্রোফি অসিগী মপু কয়ারক ওইবা ঙমখ্রবা রোয়ল চেলেঞ্জর বেঙ্গলুরু (আর সী বি) গা আই পি এল ২০২৫ কী সবমিট ক্লাসতা থেংনরগনি। পি বি কে এস অমদি এম আইগী সেমি ফাইনেলগী টোস পি বি কে এসনা ঙমদুনা হান্না বোল লংনবা খন্নখি। এম আই না বেট্টিং তৌনবগীদমক ওপনর ওইনা হান্নগী কেপ্টেইন রোহিট শর্ম অমদি জোনি বাইস্টো চংলকখি।

ওভর অনী শান্নরক্লবা মতুং ৩শুবা ওভরগী ৩শুবা বোলদা ওপনর রোহিট শর্ম মার্কস ষ্টোনিসগী বোলদা ভি ভি কুমারনা ওক্তুনা আউট তাখি। মতমদুদা স্কোর বোর্দতা মুম্বাই ইন্দিয়ান্সকী রন ১৯ খক্তমক য়েরি। ফর্ষ্ট দাউনদা তিলক বর্ম বেট্টিং তৌনবা চংলকখি। হান্নগী ওপনর জোনিগা মখোয় অনীনা ইন্নিংস অদু ফজবা মায়কৈদা পুখৎলকখি।

মুম্বাই ইন্দিয়ান্সকী রন ৭০ শুরকপদা ওপনর জোনি বোল রন ২০৩ লৌদুনা পঞ্জাব কিংসকী ওইনা মায় পাক্লবা টার্গেট রন ২০৪ থল্লমখি।

অনীশুবা ইন্নিংসকী ওইনা মায় পাক্তুনা ফাইনেল চংননবা টার্গেট রন ২০৪ লৌননবা পঞ্জাব কিংসনা ওপনর ওইনা প্রিয়ান্স অমদি প্রাভস্রিমান থাদোরকখি। ওপনর প্রাভস্রিমান রন ৬ খক লৌরম্লগা আউট ওইখি। তুংদা জোস ইংগলিস চংলকখি। মখোয় অনীনা নীংথিনা ইন্নিংস অদু মমায় চুমদুনা ওভর ৬ কী অহানবা বোল ফাওবা শান্নরমখি।

ওপনর প্রিয়ান্স বোল ১০ মায়োক্লবদা সিক্স ১ ফোর ১ য়াওরগা রন ২০ লৌরমখি। মদুগী মতুং পঞ্জাব কিংসকী কেপ্টেসন শ্রীয়স আইয়র ফিল্ডদা চংলকখি। আইয়রগা ইংগলিসকনা ইন্নিংস অদু টার্গেট রন য়ৌননা নিংথিনা শান্নরকখি। স্কোর বোর্দতা রন ৭২ দং ঙাইরিঙৈদা ইংগলিস হরদিক পন্দিয়াগী বোলদা ৱিকেট কিপর ব্যেরষ্টোনা ওকখিদুনা আউট ওইখি। মহাক্লা বোল ২১ মায়োক্লবদা সিক্স ২ ফোর ৫ য়েদুনা রন ৩৮ লৌরমখি। তুংদা বেটস মেন নেহাল ৱাদেরা শান্নবা চংলকখি। মহাক্লা কেপ্টেইন আইয়রগনা মায় পাক্লবা হোৎনরকখি। নেহালনা বোল ২৯ দা সিক্স ২ ফোর ৪ গা লোয়ননা রন ৪৮ লৌরমদুনা য়াম্না চাউনা মতেং পাংলমখি।

কেপ্টেইন আইয়রনা মায় পাক্লবা য়াম্না ফজবা মওংদা শান্নখি। বেটসমেন অতৈনা রন লৌবা ঙমদ্রবসু আইয়রনদি খুদোংচাবা ফংবগা সিক্স নত্রগা ফোর মথং মথং য়ৈদুনা ইন্নিংস অদু মায় পাক্লবা লম্বীদা পুশিল্লকপা ঙমখি। শ্রেয়াস আইয়রনা আউট ওইদনা বোল ৪১ মায়োক্লবদা রন ৮৭ লৌরমখি। ইন্নিংস অদুদা মহাক্লা সিক্স ৮ ফোর ৫ য়ৈরমখি।

মখা তানা মায় পাক্লবা শান্নরকপনা মরম ওইদুনা ওভর ১৯ লোয়বদা পঞ্জাব কিংসনা ৱিকেট ৫ তুরগা টার্গেট রন ২০৩ লাম্থোক্তুনা অপুনবা রন ২০৫ লৌবা ঙমখিবদগী সেমি ফাইনেল মেটচ অদু পঞ্জাব কিংসনা ওভর ১ লেমহল্লগা মায় পাক্তুনা ফাইনেল চংবা ঙমখি।

শ্রেয়াস আইয়রনা বোল ৪১ মায়োক্লবদা আউট ওইদনা রন ৮৭ লৌখিবদগী সেমি ফাইনেল মেটচ অদুগী প্লেয়র ওফ দ মেটচ টাইটলসু ফংবা ঙমখি।

চথরিবা আই পি এল ২০২৫ কী মীৎ থক্লবা ফাইনেল মেটচ জুন ৩, ২০২৫ লৈবাকপোকপা নুমিৎতা ষ্টদিয়ম অসিমত্তদা নুমিদাংগী পুং ৭.৩০ দগী শান্নবা হৌগনি হায়রি। গ্রান্দ ফিনালে অসিদা শান্নগদৌরিবা পঞ্জাব কিংস অমদি রোয়েল চেলেঞ্জরস বেঙ্গলুরু ঙসি ফাওবা চেম্পিয়ন ওইখিদবা টিম ঙাক্তনি।

গোল্ড মেদল লৌরকখ্রবা ৱুশুগী শান্নরোইশিং তরাম্না ওকখ্রে

ইম্ফাল, জুন ০২ (ঐচ এন এস): টামিল নাদুগী ইরোদেদাদা মমাং থাগী ২৫ দগী ৩০ ফাওবা চথখিবা সব-জুনিয়র নেশনল ৱুশু চেম্পিয়ন্সিপ্তা শরুক য়ারুবা অমদি চেম্পিয়ন্সিপ অদুদা গোল্ড মেদল লৌরকখ্রবা শান্নরোইশিং তরাম্না ওকখ্রে।

চেম্পিয়ন্সিপ অদুদা শরুক য়ারুবা ৱুশু একাদেমি খা পোৎশংবমগী শান্নরোইশিং অদু ঙসি একাদেমি অসিগী এরেনা ওইনা শিজিন্নরিবা ইবেনথৌ নোঙারৈমা লাইবুং কম্যুনিটি হোলদা মীয়াম্না তরাম্না ওকখ্রে।

চেম্পিয়ন্সিপ অদুদা শরুক য়ানবগীদমক একাদেমি অদুগী শান্নরোই ৩ সেলেক্সন ফংখিবনি হায়রি। সেলেক্সন ফংখ্রবা শান্নরোই অমদি খুৎকী অনাবা লৈবদগী শরুক য়াখিদে। চেম্পিয়ন্সিপ অদুদা লাইশ্রম লমঙানবী অমসুং হৈস্নাম দেবজ ানিনা শরুক য়াখি। কেজি ৫২ গী কাংলুপকী সান্দা মশান্নদা দেবজ ানিনা সনাগী মেদল লৌবা ঙম্লকখি। চেম্পিয়ন্সিপ অসিদা মণিপুর টিমনা চেম্পিয়নসু ওইরকখি হায়রি।

শান্নরোইশিংবু তরাম্না ওকপগী থৌরম অদুদা বিষ্ণুপুর দিষ্ট্রিক্ট ৱুশু এসোসিয়েশনগী চীফ এদভাইজর সিফু ডা. নোরেন্দ্রো থোকচোম, গ্রান্দ মাষ্টর এন ঈ ৱুশু একাদেমি খা পোৎশংবমগী প্রসিদেন্ট কে ফজতোন, একাদেমি অসিগী ভাইস প্রসিদেন্ট কে সোভাচন্দ্র, জেইন্ট সেক্রেটরি রমানন্দ মাইবম অমদি শান্নরোইশিং অসিবু তাকপী তন্বীবদা অচৌবা থৌদাং লৌরিবা য়াসকী কোচ মোইরাংথেম রোনেল অমসুং মালেমগী ৱুশু চেম্পিয়ন্সিপ্তা মেদল লৌরকখ্রবা অমদি বিষ্ণুপুর দিষ্ট্রিক্ট ৱুশু এসোসিয়েশনগী সেক্রেটরি টি শ্যামসু শরুক য়াখি।

শান্নরোইশিংবু ওকপগী থৌরম অদুদা একাদেমি অদুগী শান্নরোইশিং, অহল-লমনশিং অমদি মায়কৈ অদোমগী মীয়াম্না শরুক য়াখি।

থৌরম অদুদা ডা. নোরেন্দ্রো থোকচোমনা হায়, মণিপুরগী হৌজিক লৈরিবা ফীভম অসিদা শান্নরোইশিংনা শান্ন-খোৎনবদা পুক্লিং চংগদবনি। হকচাং ফনা লৈনবগীদমক্তা শান্নরোইশিংনা তুম্না চাবা চাং নাইদুনা মতম চানা প্রেক্টিস তৌগদবনি। মণিপুরবু অৱাংবা থাক্তা পুখৎপদা শান্নরোইশিংনা লৌরিবা থৌদাং অসি শান্নরোইশিংনা মতম পুম্বদা কাউরোইদবনি হায়খি।

শান্নরোইশিংনা থৱায় হকচাং য়াওনা শান্নদুনা মালেমগী মীপুম খুদিংমক্তা মণিপুরবু অৱাং থাক্তা থাঙ্গৎনবা হোৎনগদবনি হায়খি।

পৱারলিফটিং চেম্পিয়ন্সিপতা মণিপুরগী শান্নরোইশিংনা মেদল লৌরকখ্রে

ইম্ফাল, জুন ০২ (ঐচ এন এস): রোহিনিদা লৈবা মা আধ্যাশক্তি ধাম সেক্টর-১৬ দা মমাং থাগী ৩০ দগী থা অসিগী ১ ফাওবা ইন্দিয়ান পৱারলিফটিং ফেদরেশনগী মীৎয়েং মখাদা পাঙথোকখিবা নেশনল সব-জুনিয়র, জুনিয়র পৱারলিফটিং (মেন এন্দ ৱিমেন) ইক্বিপ এন্দ অন-ইক্বিপ চেম্পিয়ন্সিপ অমদি নেশনল দেদ লিফ্ট (অন-ইক্বিপ) (ওল এজ গ্রুপ) চেম্পিয়ন্সিপ ২০২৫ তা মণিপুরগী শান্নরোইশিংনা মেদল কয়া লৌরকপা ঙমখ্রে।

মেদল লৌরকখ্রবা শান্নরোইশিং অদুদি নুপাগী কাংলুপ্তা পোৎশংবম সুরজনা কেজি ৭৪ গী মাষ্টর-১ কাংলুপ্তা ব্রোঞ্জ মেদল, মাষ্টর-১ কাংলুপকী কেজি ৮৩ গীদা ৱাইখোম জেন্তকুমারনা গোল্ড, কেজি ৯৩ (সেনিয়র) অমসুং মাষ্টর-১ গী কাংলুপতা কোঞ্জেংবম প্রেমজিৎনা সিলভর মেদল, কেজি ১০৫ সেনিয়র গ্রুপ অমসুং মাষ্টর গ্রুপতা থৌদাম রজিবনা ব্রোঞ্জ অমসুং সিলভর অমদি কেজি ১২০ গী সেনিয়র গ্রুপ অমসুং মাষ্টর ১ গ্রুপতা থিংবাইজম প্রেমোজিৎনা ব্রোঞ্জ অমসুং গোল্ড মেদলশিং লৌরকখি।

নুপীগী কেজি ৫২ গী সেনিয়রগী কাংলুপ্তা ঐচ দয়ারানিনা ব্রোঞ্জ, কেজি ৮৪ মথক্কী সেনিয়র কাংলুপ্তা ও কল্পনানা ব্রোঞ্জ অমসুং কেজি ৮৪ মথক্কী কাংলুপ্তা ৱাই ওমিকানা গোল্ড মেদলশিং লৌরকখি হায়রি।

ৱিমেন্স টি২০ ৱর্ল্ড কপ ২০২৬ : ইংলন্দনা য়ুম্বু ওইদুনা ৱিমেন্স টি২০ ৱর্ল্ড কপ মথং চহীগী জুন ১২ দগী হৌরগনি

ন্যু দেল্লি, জুন ০২ (এজেন্সী): ইন্টরনেশনল ক্রিকেট কাউন্সিল (আই সী সী) না ৱিমেন্স টি২০ ৱর্ল্ড কপ ২০২৬ মথং চহীগী জুন ১২ দগী জুলাই ৫ ফাওবা চথরগনি হায়না লাউথোকখিবগা লোয়ননা ৱর্ল্ড কপ অসি ইংলন্দনা য়ুম্বু ওইরগনি হায়রি।

শিংথানিংঙাই ওইরবা মফম ৭ তা শান্নগদৌরিবা ৱর্ল্ড কপ অসিদা মেটচ ৩৩ লৈগনি হায়না আই সী সীনা ফোঙদোরক্লি। ইংলন্দগী ইদজবাষ্টোন ষ্টদিয়মদা ৱিমেন্স টি২০ ৱর্ল্ড কপকী অহানবা মেটচ শান্নগনি হায়রি।

ইদজবাষ্টোন ষ্টদিয়মদা ওপনিং মেটচ হৌদোকখ্রবা তুংদা লৈবাক অদুদা লৈবা বরমিংহামদা টি২০ ৱর্ল্ড কপ ২০২৬ কী শিংথানিংঙাই ওইরবা মেটচশিং শান্নগনি। নুমিৎ ২৪ নি চুপ্পা চথগদবা গেমস অসিদা ইংলন্দ অমসুং ৱেলসতা লৈরিবা শকখঙনরবা ষ্টদিয়মশিংদা ক্রিকেট মশান্নবু পামজবা মীওইশিংনা শান্নগদৌরিবা মেটচশিং য়েংনবগীদমক মীৎয়েং থম্লখ্রে হায়রি।

ৱর্ল্ড কপ অসিগী ফাইনেল মেটচ মথং থাগী ৫ দা শিংথানিংঙাই ওইরবা লোর্দস ক্রিকেট গ্রাউন্দদা পাঙথোক্লগনি হায়রি। ৱর্ল্ড কপ অসিগী সেমিফাইনেল মেটচশিং থা অসিগী ৩০ অমসুং জুলাই ২ দা লন্দনদা লৈবা ওভেলদা পাঙথোক্লগনি হায়রি।

টুর্নামেন্ট অসিদা মেটচ ৩৩ লৈবগা লোয়ননা ক্রিকেটকী পৱার হাউসনি হায়নরিবা অষ্ট্রেলিয়া, ইন্দিয়া, সাউথ অফ্রিকা, ন্যুজিলেন্দ, য়ুম্বু ওইরিবা ইংলন্দ অমসুং অতোপ্পা লৈবাক ৫ না শরুক য়াগদৌরি।

চহী অসিদা পাঙথোকখিবা আই সী সী ৱিমেন্স টি২০ ৱর্ল্ড কপ ক্বালিফাইয়রদা চংবা ঙম্লকখ্রবা টিম ৪ নসু শিংথানিংঙাই ওইরবা ৱর্ল্ড কপ অসিদা শরুক য়াগনি।

টি২০ ৱর্ল্ড কপ অসিগী মেটচশিং অসি মাঞ্চেষ্টরদা লৈবা ওল্ড ত্রাফোর্দ, সাউথমপ্টোনদা লৈবা হেম্পশিয়র বাউল অমদি ব্রিষ্টোনগী কাউন্টি গ্রাউন্দদসু শান্নগনি হায়রি।

ৱর্ল্ড কপ অসিগীদমক থা অসিগী ১২ দগী টিকেট য়োনবগী থবক হৌবগা লোয়ননা মীয়াম্না টিকেট লৈবা য়ারগনি হায়রি।

ৱর্ল্ড কপ অসিগী ওপনিং মেটচ বিরমিংহামদা লৈবা ইদজবাষ্টোন ষ্টদিয়মদা পাঙথোক্লগনি। জুন ৩০ দনা লন্দনগী ওভেলদা অহানবা সেমি ফাইনেল শান্নগনি। জুলাই ২ দনা দ ওভেলদা ২ শুবা সেমি ফাইনেল পাঙথোকপগা লোয়ননা জুলাই ৫ দা লন্দনদা লৈবা লোর্দসতা ৱর্ল্ড কপ অসিগী ফাইনেল মেটচ পাঙথোক্লগনি হায়রি।

রজিব সুক্লা বি সী সী আইগী এক্টিং প্রসিদেন্ট ওইরগনি

মুম্বাই, জুন ০২ (এজেন্সী): বোর্দ ওফ কন্ট্রোল ফোর ক্রিকেট ইন ইন্দিয়া (বি সী সী আই) গী ভাইস প্রসিদেন্ট রজিব সুক্লানা মথং থাদগী বোর্দ অসিগী এক্টিং প্রসিদেন্ট ওইনা থৌ পুরগনি হায়রি।

বোর্দ অসিগী হৌজিক প্রসিদেন্ট ওইরিবা রোজর বিন্নি চহী অসিগী জুলাই ১৯ দা মশাগী চহী ৭০ শুরকপনা মরম ওইদুনা রজিব সুক্লাবু এক্টিং প্রসিদেন্ট ওইনা মথৌ তৌনবগী থৌরাং অসি তৌখিবনি।

সোর্স অমগী মতুং ইন্না মশাগী চহী ৬৫ শুরবা রজিব সুক্লাসু থা ৩ গী এক্টিং প্রসিদেন্ট ওইনা মথৌ তৌগনি হায়রি। চহী অসিগী সেপ্টেম্বরদা পাঙথোক্লদৌরিবা বি সী সী আইগী এন্যুল জেনরেল বোডি মীটিংদা বিজয় সুক্লা চহী ৬৬ শুবগা লোয়ননা মীখল পাঙথোক্তুনা ফুল টাইম প্রসিদেন্ট ওইনা থৌ পুগনি হায়রি।

ইন্দিয়াগী হান্নগী ক্রিকেটর সৌরভ গঙ্গুলিনা বি সী সী আইগী প্রসিদেন্ট ওইবগী মতম লোইশ্বরা মতুংদা কুমজা ২০২২ গী ওক্তোবর থাদা রোগর বিন্নিবু বি সী সী আইগী ৩৬ শুবা প্রসিদেন্ট ওইনা খনখিবনি। পনবা য়াই বি সী সী আইগী প্রসিদেন্ট ওইবগী মতমসি চহী ৩ নি।

৲ৰোৰ্ড ফ'ৰ ট্ৰেডাৰ্চ্চ স্পোৰ্ট ৲ৰোৰ্ড ৰেজিৰ্ট্ৰেশন অফিচ ৰ্চ্চাৰ্চ্চ

ইম্ফাল, জুন ০২ (ঐচ এন এস) : ৲ৰোৰ্ড ৰেজিৰ্ট্ৰেশন অফিচ ইম্ফাল ৪৫ মাগী ৪০ ইয়ুৰ মংগলবাৰ মংৰ-চুৰিয়ক ৰ্চ্চাৰ্চ্চ ৲ৰোৰ্ড ৰেজিৰ্ট্ৰেশন অফিচ ৰ্চ্চাৰ্চ্চ ৲ৰোৰ্ড ৰেজিৰ্ট্ৰেশন অফিচ ৰ্চ্চাৰ্চ্চ ৲ৰোৰ্ড ৰেজিৰ্ট্ৰেশন অফিচ ৰ্চ্চাৰ্চ্চ।

৲ৰোৰ্ড ৰেজিৰ্ট্ৰেশন অফিচ ৰ্চ্চাৰ্চ্চ ৲ৰোৰ্ড ৰেজিৰ্ট্ৰেশন অফিচ ৰ্চ্চাৰ্চ্চ ৲ৰোৰ্ড ৰেজিৰ্ট্ৰেশন অফিচ ৰ্চ্চাৰ্চ্চ ৲ৰোৰ্ড ৰেজিৰ্ট্ৰেশন অফিচ ৰ্চ্চাৰ্চ্চ ৲ৰোৰ্ড ৰেজিৰ্ট্ৰেশন অফিচ ৰ্চ্চাৰ্চ্চ।

৲ৰোৰ্ড ৰেজিৰ্ট্ৰেশন অফিচ ৰ্চ্চাৰ্চ্চ ৲ৰোৰ্ড ৰেজিৰ্ট্ৰেশন অফিচ ৰ্চ্চাৰ্চ্চ ৲ৰোৰ্ড ৰেজিৰ্ট্ৰেশন অফিচ ৰ্চ্চাৰ্চ্চ ৲ৰোৰ্ড ৰেজিৰ্ট্ৰেশন অফিচ ৰ্চ্চাৰ্চ্চ ৲ৰোৰ্ড ৰেজিৰ্ট্ৰেশন অফিচ ৰ্চ্চাৰ্চ্চ।

HL-B/9072/1.June to 10.June

HUEIYEN LANPAO DAILY CHESS PUZZLE

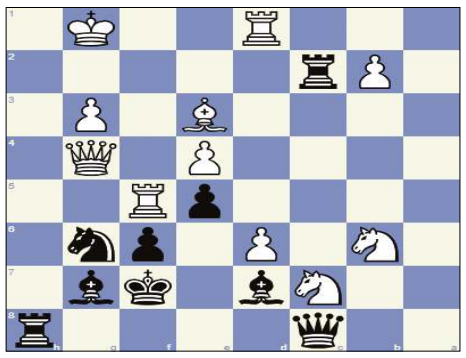

PUZZLE NO. 1492

FM Ilija Stanojevic (2230) - IM Nurgyul Salimova (2404)
25th ch-EUR Indiv 2025 Eforie Nord ROU, 2025.03.26

1.e4 e5	2.Nf3 Nc6	3.Nc3 d6	4.d4 Bg4
5.d5 Nd4	6.Be2 Nxe2	7.Qxe2 Bd7	8.a4 a5
9.O-O g6	10.Nd2 Bg7	11.Nc4 Ne7	12.f4 O-O
13.fxe5 dxe5	14.Bg5 f6	15.Bh4 Ra6	16.Rad1 h5
17.h3 g5	18.Bf2 g4	19.d6 Ng6	20.Be3 c6
21.Rf5 b5	22.hxg4 hxg4	23.Na3 Qc8	24.axb5 cxb5
25.Qxg4 Kf7	26.Naxb5 Rh8	27.Nc7 Rc6	28.g3 a4
29.Nxa4 Rxc2	30. …		

QUESTION : Black to win

Puzzle 1491 Solution :

Solution: **32.Ne7+**
1. Your moves: 32.Kc1
2. Kh7
Kh7
32...Kf8 33.Nxc8+
33.Qg6+ fxg6 34.fxg6#David and Goliath mate
32.Ne7+ Kh7 33.Qg6+ fxg6 34.fxg6#
1-0

Printed, published and owned by Soubam Niladhaja Singh, published from Sega Road, Thouda Bhabok Leikai, Imphal West-795001, Manipur & printed at M/s. Kangleipak Printers, Sega Road, Thouda Bhabok Leikai, Imphal West-795001, Manipur
Editor : Maibam Dhanabir Meetei; e-mail:hueiyen_lanpao@yahoo.co.in, hueiyen_lanpao@rediffmail.com