আই পি এল : গুজরাট টাইটান্সনা সনরাইজর্স হায়দরবাদপু রন ৩৮দা মায়থীবা পীখ্রে

গুজরাট, মে ০৩ (এজেন্সী):

ইন্দিয়াগী তোঙান-তোঙানবা ক্রিকেট ষ্টেদিয়মশিংদা হৌজিক-হৌজিক চথরিবা ইন্দিয়ন প্রেমিয়র লীগ (আই পি এল)গী ওইনা ঙরাং শান্নখিবা মেটচ অমদা গুজরাট টাইটান্সনা সনরাইজর্স হায়দরবাদপু রন ৩৮দা মায়থীবা পীখ্রে।

গুজরাটতা লৈবা নরেন্দ্র মোদি ষ্টেদিয়মদা টিম অনীগী মরক্তা শান্নখিবা মেটচ অদুগী টোস সনরাইজর্স হায়দরবাদনা ঙমদুনা হান্না ফিল্ডিং তৌনবা খনখিবদগী অহানবা ইন্নিংসতা গুজরাট টাইটান্সনা বেটিং তৌদুনা শান্নখি। গুজরাট টাইটান্সনা বেটিং তৌদুনা শান্নখিবা ইন্নিংস অদুগী ওইনা সাই সুধরসন অমসুং শুবমান গিলনা ওপনর বেটসমেনশিং ওইখি। ওপনর বেটসমেন ওইখিবা সাই সুধরসন অমসুং শুবমান গিলনা মায়োক্লরিবা টিমগী বোলরশিংনা চথরকখিবা এটেকশিং মায়োক য়াদুনা ক্রিজতা মতম শাংনা লৈদুনা শান্নবা ঙমখি। সাই সুধরসননা বোল ২৩ মায়োক্লবদা রন ৪৮ অদুগা শুবমান গিলনা বোল ৩৮ মায়োক্লবদা রন ৭৬ লৌদুনা টিমগী রন মশীং য়ামহন্নবা হোৎনরমখি। মখোয়গী মতুংদা থোক্লকখিবা বেটসমেন জোস বট্টলরনা বোল ৩৬ মায়োক্লবদা রন ৬৪ অদুগা ব্রাশিংটন সুন্দরনা বোল ১৬ মায়োক্লবদা রন ২১ লৌদুনা টিমগী রন মশীং য়ামহনবদা অমুক্তা হেন্না মতেং পাংলমখি। ইন্নিংস অসিগী ওইনা অপীবা ওভর ২০ লোইবদা ৱিকেট ৬ তুরগা গুজরাট টাইটান্সনা পূন্না রন ২২৪ লৌবা ঙমখি।

সনরাইজর্স হায়দরবাদনা টার্গেট রন ২২৫ লৌবা ঙম্নবা বেটিং তৌদুনা শান্নখিবা ইন্নিংস অদুগী ওইনা ট্রাভিস হেদ অমসুং অভিশেক শর্ম্মনা ওপনর বেটসমেনশিং ওইখি। হৌগৎলকপদা মখোয় অনীনা হৈন-শিংনা শান্নবা ঙমখি। ট্রাভিস হেদনা বোল ১৬ মায়োক্লবদা রন ২০ অদুগা অভিশেক শর্ম্মনা বোল ৪১ মায়োক্লবদা রন ৭৪ লৌরমখি। ইন্নিংস অসিগী ওইনা বেটসমেন ইশান্ট কিষননা বোল ১৭ মায়োক্লবদা রন ১৩, হেন্দ্রিকক্লাসেননা বোল ১৮ মায়োক্লবদা রন ২৩, নিটিশ কুমার রেদ্দিনা বোল ১০ মায়োক্লবদা রন ২১ অদুগা পেট কুম্মিন্সনা বোল ১০ মায়োক্লবদা রন ১৯ লৌদুনা টার্গেট রন য়ৌহন্নবা হোৎনরম্লবসু রন রেট নেমখিবনা মরম ওইরগা অপীবা ওভর ২০ লোইবদা ৱিকেট ৬ তুরগা পূন্না রন ১৮৬ খক্তমক লৌবা ঙমখিবদগী মেটচ অদু গুজরাট টাইটান্সনা রন ৩৮দা মায় পাকখিবনি।

ঙসি নুমিদাং অথেংবদা রোয়ল চেলেঞ্জর্স বেঙ্গলুরু অমসুং চেন্নাই সুপর কিংস অনীগী মরক্তা মেটচ শান্নবা হৌখ্রে। মেটচ অসিগী ওইনা চেন্নাই সুপর কিংসনা টোস ঙমদুনা হান্না ফিল্ডিং তৌনবা খনখিবদগী অহানবা ইন্নিংসতা রোয়ল চেলেঞ্জর্স বেঙ্গলুরুনা বেটিং তৌদুনা শান্নবা হৌখি।

সিনিয়র মেন নেশনল কোচিং কেম্পকীদমক হোক্কী ইন্দিয়ানা মীওই ৪০গী মমিং লাউথোকখ্রে

বেঙ্গলুরু, মে ০৩(এজেন্সী):

বেঙ্গলুরুগী স্পোর্টস ওঠোরিটি ওফ ইন্দিয়া (সাই) সেন্টরদা হৌজিক চথরিবা সিনিয়র মেন নেশনল কোচিং কেম্পতা মখা তানা ট্রেনিং তৌহৌগদবা হোক্কী শান্নরোয় ৪০গী মমিং হোক্কী ইন্দিয়ানা লাউথোকখ্রে।

কেম্প অসি মমাং থাগী ২৫দগী হৌরগা মীওই ৫৪না শরুক য়ারগা চথরকখিবনি। চয়োল অমরোম ট্রেনিং চথরবা মতুং মীওই ১৪ লৌথোকখ্রগা মীওই ৪০গী মমিং হোক্কী ইন্দিয়ানা অমুক লাউথোরকখিবনি। ট্রেনিং অদুদা শান্নরোয়শিং অদুনা উৎখিবা পর্ফোর্মেন্সশিং য়েংলগা মখা তানা লৈহৌগদবা শান্নরোয়শিং অদু খনখিবনি। অদুমওইনমক কেম্প অসিদা য়াওরিবা শান্নরোয় অয়াম্বদি হান্নগী শান্নরোয় ঙাক্তা ওইরি। ১৫রক শুবা সিনিয়র মেন নেশনল চেম্পিয়নশিপতা মখোয়না উৎখিবা পর্ফোর্মেন্সশিং অদুগী মতুংইন্না কেম্প অসিদা মখা তানা মখোয়বু য়াওহন্নবা হোক্কী ইন্দিয়ানা ফিরেপ লৌখিবনি।

হোক্কী ইন্দিয়ানা মমিং লাউথোকখ্রবা মীওইশিং অদুগী মনুংদা গোলকীপরদা য়াওরিবশিংদি কৃষন বি পাঠক, সুরজ কর্কেরা, পাৱন অমসুং মোহিট হোনেনাহলি শশিকুমারনি। দিফেন্সিভ লাইনদা লৈগদৌরিবা শান্নরোয়শিংনা অমিট রোহিদাস, বারুন কুমার, জগরাজ সিংহ, নিলম সঞ্জিভ জেশ, অমন্দিপ লাক্রা, হর্মনপ্রিট সিংহ, জর্মনপ্রিট সিংহ, সঞ্জয়, য়াসদিপ সিৱাজ, মোহমদ রাহিল মৌশিলনি। হায়রিবশিং অসি হান্নগী অরিবা শান্নরোয় ঙাক্তনি। অনৌবা শান্নরোয় ওইনা দিফেন্দরদা য়াওরক্লিবনা হোক্কী মধ্য প্রদেশকী প্রতাপ লাক্রনি। মিদফিল্ডরদা য়াওরিবশিংনা রাজ কুমার পাল, শংলাকপম নিলকান্তা, হার্দিক সিংহ, সুমিট, মোইরাংথেম রবিচন্দ্র, পুবন্না চন্দুরা বোবি, রাজিন্দর সিংহ, বিষ্ণুকান্ত সিংহ, মনপ্রিট সিংহ, ভিভেক সাগর প্রসাদ অমসুং সমশের সিংহনি। ফোরৱার্দতা য়াওরিবশিংনা গুর্জান্ট সিংহ, অভিশেক, সিলানন লাক্রা, অদিত্য অর্জুন ললাগে, বোবি সিংহ ধামী, সেলভম কার্থি, সুনিল জোজো, মন্দিপ সিংহ, ললিত কুমার উপধ্যায়, দিলপ্রিট সিংহ, সুখজিৎ সিংহ, সুদিপ চির্মাকো, অঙ্গট বির সিংহনি। নৌনা য়াওশিল্লক্লিবনা উত্তর প্রদেশ হোক্কীগী মচীন তুমখৎলক্লিবা শান্নরোয় উত্তম সিংহনি।

অমরোমদা, ইন্দিয়াগী মেন্স হোক্কী টিমগী চীফ কোচ ক্রেইগ ফুল্টননা ফোঙদোকখিবদা, মীওই ৫৪দগী মীওই ৪০ খনগৎলকখিবা অদু অরায়বা ওইখিদে। অদুমওইনমক হেন্না ফবা টিম অমা শেম্বা ঙম্নবগীদমক মখোয়-মখোয়গী পর্ফোর্মেন্সশিং অমদি হৌজিক লৈরিবা ফোর্মশিংদা য়ুম্ফম ওইরগা শান্নরোয় ৪০ অদু খনগৎখিবনি। ট্রেনিং কেম্প অসিদা অনৌবা শান্নরোয় খরা য়াওবা ঙম্লকখিবা অসি য়াম্না ফৈ। অনৌবা শান্নরোয়শিং অসি য়াম্না থৌনা লৈ অমদি হীরম খূদিংমক্তা মাঙজিল থানা চৎনবগী অপাম্বা লৈ হায়খি।

নেশনল ফুটবোল চেম্পিয়নশিপ ২০২৫ : কেরলা মায়থীবা পীরম্লগা মেঘালয় ক্বার্টর ফাইনেল চঙবা ঙমখ্রে

নরায়নপুর, মে ০৩ (এজেন্সী):

ছটিশগরগী নরায়নপুরদা লৈবা রামকৃষ্ণ মিসন আশ্রামা গ্রাউন্দদা হৌজিক-হৌজিক চথরিবা স্বামি ভিভেকানন্দ অন্দর-২০ মেন্স নেশনল ফুটবোল চেম্পিয়নশিপকী ঙসি শান্নখিবা মেটচ অমদা মেঘালয়না কেরলা মায়থীবা পীরম্লগা ক্বার্টর ফাইনেলগী মফম কনবা ঙমখ্রে। গ্রুপ এগী ওইনা মেঘালয়না হৌজিক-হৌজিক পোইন্ট ৬ ফংদুনা খ্বাইদগী মকোক থোংনা লৈবা ঙম্লি অমদি মখা তানা মেটচ অমা শান্নগদবা ৱাৎলি। অদুগা ঙসি মায়থীবা নংখ্রবা কেরলানা পোইন্ট ৬ ফংদুনা অনীশুবা মফম কনবা ঙম্লি। অদুমওইনমক কেরলানা মেঘালয়দগী মেটচ অমা মশীং হেন্না শান্নখ্রে।

ঙসি টিম অনীগী মরক্তা শান্নখিবা মেটচ অদুগী ওইনা হৌগৎলকপদগী নাকল অনীমক্কী শান্নরোয়শিংনা চাংচৎতা হৈ-শিংবা মান্ননা শান্নবা ঙমখি। মেটচ অদুগী ২৭শুবা মিনটতা মেঘালয়গী বনলামকুপারনা অহানবা পাঞ্জল চনবা ঙমখিবগা লোয়ননা অহানবা হাফ লোইবা ফাওবদা পাঞ্জল ১-০দা মাঙজিল থারগা লৈবা ঙমখি।

অনীশুবা হাফ শান্নখিবা অদুগী ওইনা নাকল অনীমক্কী শান্নরোয়শিংনা অকনবা মওংদা লম্বা তৌনখি। মেটচ অদুগী ৬৮ শুবা মিনটতা মেঘালয়গী দৈবোরমামের টোংপরনা মখোয়গী টিমগী অনীশুবা পাঞ্জল চনবা ঙমখি। কেরলাগী মায়কৈদগী পাঞ্জলশিং অদু হন্দোকপা ঙম্নবা য়াম্না কন্না হোৎনরকখি। অনীশুবা হাফকী ইঞ্জুরি টাইমদা কেরলাগী মোহমদ অদনন্দনা পাঞ্জল অমা চনবা ঙমখি। অদুবু মখা তাবা পাঞ্জল চনবা ঙমখিদবদগী মেটচ অদু মেঘালয়না পাঞ্জল ২-১দা মায় পাকখিবনি।

খেলো ইন্দিয়াদা শরুক য়ারুগদবা জুদো শান্নরোয়শিং ইম্ফাল থাদোকখ্রে

ইম্ফাল, মে ০৩ (ঐচ এন এস):

হয়েংদগী হৌরগা থা অসিগী ১৫ ফাওবা বিহারদা পাঙথোক্কদৌরিবা ৭লক শুবা খেলো ইন্দিয়া গেমসতা জুদো মশান্নগী ওইনা মণিপুর ষ্টেট রিপ্রজেন্ট তৌরুগদবা লমদমসিগী জুদোকাশিং ঙসি ইম্ফাল থাদোকখ্রে।

ঙসি ইম্ফাল থাদোকখ্রবা জুদোকাশিং অদুদি নুপীগীদা মোইরাংময়ুম লভলি (কেজি ৫২), কে ঐচ মোনিকা (কেজি ৬৩), অথোইবী য়াংলেম (কেজি ৬৩) অমসুং বিপিলিয়া য়ুম্নাম (কেজি ৬৩ মথক)নি। অদুগা নুপামচাগীদা য়াওরিবশিংনা লক্কি লাইশ্রম (কেজি ৫৫), য়ুম্নাম য়োহেনবা (কেজি ৬০), প্রবেনদেব থোকচোম (কেজি ৬৬), হুইদ্রোম ব্রেন্নি (কেজি ৮১), কোইজম বিস্বানাথ (কেজি ৮১ মথক)নি। অদুগা মণিপুর টিমদা ওফিসল ওইনা য়াওরিবশিংনা সোমোবালা নোংমাইথেম (মেনেজর), কোচিং ওইনা অঙোম সুর্জিৎ অমসুং সনাথোই মোইরাংথেমনি।

ঙসি ইম্ফাল থাদোকখ্রবা মণিপুরগী টিম অসিনা চাওনা মায় পাকপা ঙম্না ওইরসনু হায়রি।

HUEIYEN LANPAO DAILY CHESS PUZZLE

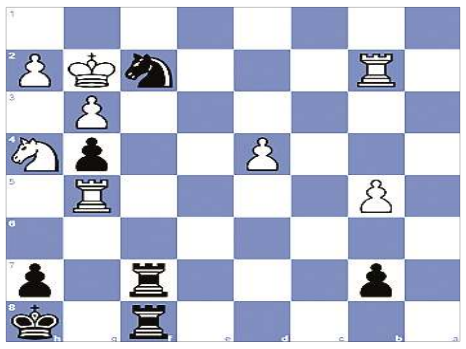

PUZZLE NO. 1463

V. Faibisovich (2415) - E. Hedman (2323)

KB Czech Open Pardubice CZE (8), 2000.07.28

1.e4 e6	2.d4 d5	3.Nd2 Nf6	4.e5 Nfd7
5.Bd3 c5	6.c3 Nc6	7.Ne2 cxd4	8.cxd4 f6
9.exf6 Nxf6	10.Nf3 Bd6	11.O-O Qc7	12.g3 O-O
13.Bf4 Bxf4	14.Nxf4 Qb6	15.Rb1 g6	16.Bc2 Bd7
17.Re1 Rae8	18.b4 a6	19.Qd2 g5	20.Ne2 g4
21.Nh4 Re7	22.a4 Ref7	23.b5 axb5	24.axb5 Qa5
25.Qxa5 Nxa5	26.Nf4 Nc4	27.Bd3 Ra8	28.Nxe6 Bxe6
29.Rxe6 Nd2	30.Rb2 Nfe4	31.Bxe4 Nxe4	32.Re5 Raf8
33.Rxd5 Nxf2	34.Rg5+ Kh8	35.Kg2...	

QUESTION : Black to win

Puzzle 1462 Solution :

6. Qg5 *Mating net* **g6**
6...Ne6 7.Nh6#
7. Qh6 *Mating net* **Ne6**
7...gxf5 8.Qg5#
8. Qg7+ *The white queen clears the way for White's knight to the square h6.* **Nxg7** *Blocking square g7.* **9.Nh6#** *Smothered mate*
1-0

ꯑꯦꯖꯤꯑꯦꯡ ꯑꯣꯏꯕꯒꯤ ꯑꯣꯏꯕꯗꯥ ꯁꯤꯛꯁꯤꯡꯕꯒꯤ ꯁꯤꯛꯁꯤꯡꯕꯥ ꯁꯤꯟꯗꯤꯌꯦꯡ ꯑꯣꯏꯕꯒꯤ ꯑꯣꯏꯕꯥ

ꯁꯤꯟꯗꯤꯌꯦꯡ, ꯗꯤ ০৪ (ꯑꯦꯕꯤ ꯑꯦꯁꯤ ꯑꯦꯁꯤ):

ꯑꯣꯏꯕꯒꯤ ꯑꯣꯏꯕꯗꯥ ꯁꯤꯛꯁꯤꯡꯕꯒꯤ ꯁꯤꯛꯁꯤꯡꯕꯥ ꯁꯤꯟꯗꯤꯌꯦꯡ ꯑꯣꯏꯕꯒꯤ ꯑꯣꯏꯕꯥ ꯑꯦꯁꯤꯑ