লুৱাংপোকপা টি-২০ ট্রোফি : ত্রাওনা সাইক্লোন মায়থীবা পীরম্লগা চেম্পিয়ন ওইবা ঙমখ্রে

ইম্ফাল, জুলাই ০৩ (ঐচ এন এস): মণিপুর ক্রিকেট এসোসিএশন (এম এন সী এ)না শীন্দুনা মণিপুরগী তোঙান-তোঙানবা ক্রিকেট শান্নবুংশিংদা চথরকখিবা ৫রক শুবা এম এন সী এ লুৱাংপোকপা টি-২০ ট্রোফি ২০২৪-২৫ ঙসি লোয়শিনখিবগা লোয়ননা লোয়শিনবা নুমিৎতা শান্নখিবা ফাইনেল মেটচতা ত্রাও ক্ষাকৈথেলনা সাইক্লোন থাংমৈবন্দ মায়থীবা পীরম্লগা চেম্পিয়ন ওইবা ঙমখ্রে।

ঙসি অয়ুক অঙনবদগী হৌরগা মোইজিং পব্লিক গ্রাউন্দা থৌবালদা ত্রাও অমসুং সাইক্লোনগী মরক্তা শান্নখিবা মেটচ অদুগী টোস সাইক্লোননা ঙমদুনা হান্না ফিল্ডিং তৌনবা খনখিবদগী অহানবা ইন্নিংসতা ত্রাওনা বেট্টিং তৌদুনা শান্নখি। ত্রাওনা বেট্টিং তৌদুনা শান্নখিবা ইন্নিংস অদুগী ওইনা পুখ্রম্বম প্রফুলোমনি অমসুং বেহুল মোইবুংখোঙবমনা ওপনর বেটসমেন ওইখি। ওপন্নর বেটসমেন ওইখিবা প্রফুলোমনিনা হৈশিংনা শান্নদুনা বোল ২৫ মায়োক্ন বদা রন ৪৯ লৌরমখি। অদুগা অতোপ্পা বেটসমেন বেহুলনা বোল ২৯ মায়োক্নবদা রন ১৮ লৌরমখি। ইন্নিংস অসিদা বেটসমেন প্রিয়োজিৎ কাঙবমনা বোল ৪০ মায়োক্নবদা রন ৫৮ অদুগা হুইনিংশুংবম লুচিংনা বোল ১৯ মায়োক্নবদা রন ২০ লৌদুনা টিমগী রন মশিং য়ামহন্নবা হোৎনবদা চাওনা মতেং পাংলমখি। ইন্নিংস অসিগী ওইনা অপীবা ওভর ২০ লোয়বদা ত্রাওগী ৱিকেট ৮ তুরগা পুন্না রন ১৭১ লৌবা ঙমখি।

সাইক্লোননা টার্গেট রন ১৭২ লৌবা ঙম্নবা বেট্টিং তৌদুনা শান্নখিবা ইন্নিংস অদুগী ওইনা লোক্তোংবম সন্তোস মৈতৈ অমসুং নিংথৌজম থোইবনা ওপন্নর বেটসমেনশিং ওইখি। ওপন্নর বেটসমেন ওইখিবা সন্তোস বোল ১১ মায়োক্নবদা রন ৯ খক্তমক লৌরম্লগা আউট ওইখি। অদুগা থোইবনা বোল ১২ মায়োক্নবদা রন ১৬ লৌরমখি। ইন্নিংস অসিগী ওইনা বেটসমেন এম দি অকিলনা বোল ৩৯ মায়োক্নবদা রন ৬২ অদুগা অব্দুল কসিমনা বোল ১৮ মায়োক্নবদা রন ১৯ লৌরমখিবা অদু নত্তনা লেমহৌরিবা টিম অদুগী বেটসমেন অমত্তনা দিজিট অনী শুনা রনশিং লৌবা ঙমখিদবনা মরম ওইরগা অপীবা ওভর ২০ লোয়বদা ৱিকেট ৭ তুরগা রন ১৬৮ খক্তমক লৌবা ঙমখিবদগী মেটচ অদু ত্রাওনা ৱিকেট ৩দা মায় পাক্তুনা চথরকখিবা টুর্নামেন্ট অসিগী চেম্পিয়ন ওইবা ঙমখিবনি।

ঙসি শান্নখিবা মেটচ অদুগী মেন ওফ দি মেটচনা ত্রাওগী প্রিয়োজিৎ কঙাবমনা তাখি। মহাক্না ঙসিগী মেটচ অদুদা রন ৫৮ অদুগা ৱিকেট অমা লৌরমখি। টুর্নামেন্ট অসিগী হায়েস্ট ৱিকেট টেকরনা কিষন লাইশ্রমনা তাখি। মহাক্না ইন্নিংস ৬তা ৱিকেট ১৪ লৌখি। হায়েস্ট রন স্কোররনা প্রিয়োজিৎনা তাখি। মহাক্না ইন্নিংস ৫দা রন ২২০ লৌরমখি। প্লেয়র ওফ দি সেরিজগী টাইটলনা কিষন লাইশ্রমনা তাখি। মহাক্না ইন্নিংস ৬তা ৱিকেট ১৪ অদুগা রন ১০৭ লৌরমখি।

ঙসি শান্নখিবা মেটচ অদুগী ৱিন্নর ওইখ্রবা ত্রাওগী টিমদা শেলগী মনা ওইনা লুপা লিশিং ৭৫ অমদি ট্রোফি পীখি। অদুগা রন্নর্সঅপ তাখ্রবা টিমদনা শেলগী মনা ওইনা লুপা লিশিং ৫০ অমসুং ট্রোফি খুৎশীন্নখি।

সব জুনিয়র ৱিমেন নেশনল চেম্পিয়ন্সিপঃ মণিপুরনা দাদ্রা এন্দ নগড় হাবেলি এন্দ দামন এন্দ দ্যু থোইখ্রে

ইম্ফাল, জুলাই ০৩ (ঐচ এন এস): হোক্কি ইন্দিয়াগী মীৎয়েং মখাদা ঝরখন্দনা য়ুম্ভু ওইরগা রাঞ্চিদা চথরিবা ১৫ রকশুবা হোক্কি ইন্দিয়া সব জুনিয়র ৱিমেন নেশনল চেম্পিয়ন্সিপ ২০২৫গী ওইনা দিভিজন বিগী পুল এদা শান্নখিবা মেটচ অমদা মণিপুরনা দাদ্রা এন্দ নগড় হাবেলি এন্দ দামন এন্দ দ্যু হোক্কি মায়থীবা পীখ্রে।

ঙসি নুংথিল পুং ২.৪৫ তাবদগী হৌরগা মণিপুর হোক্কি অমসুং দাদ্রা এন্দ নগড় হাবেলি এন্দ দামন এন্দ দ্যু হোক্কিগী মরক্তা শান্নখিবা মেটচ অদুগী ওইনা মণিপুর হোক্কিগী শান্নরোয়শিংনা খরা লাকচনা শান্নবা ঙমখিবগা লোয়ননা পাঞ্জল চনবা য়াবগী খুদোংচাবসু মশিং হেন্না ফংখি। মদুনা মরম ওইরগা মেটচ অদুগী হৌগৎলকপা ৩শুবা মিনটতা মণিপুর হোক্কিগী মায়কৈদগী মেটচ অদুগী অহানবা পাঞ্জল চনবা ঙমখি। পাঞ্জল অদু টিম অদুগী শান্নরোয় সেরাম হেম্বোই চনুনা চনখিবনি। মদুগী মতুং ১৩ শুবা মিনটতা মণিপুরগী জেরিনা চোংথামনা মখোয়গী টিমগী অনীশুবা পাঞ্জল চনবা ঙমখিবগা লোয়ননা অহানবা ক্বার্টর লোইবা ফাওবদা মণিপুর হোক্কিনা পাঞ্জল ২-০দা মাংজিল থারগা লৈখি।

অনীশুবা ক্বার্টর শান্নখিবা অদুদা দাদ্রা এন্দ নগড় হাবেলি এন্দ দামন এন্দ দ্যু হোক্কিগী মায়কৈদগী পাঞ্জলশিং অদু হন্দোকপা ঙম্নবা য়াম্না কন্না হোৎনরবসু মণিপুরগী হৈশিংলবা শান্নরোয়শিংনা পাঞ্জল চনবা য়াবগী খুদোংচাবা পীখিদে।

অমরোমদা, বোল খরা হেন্না পায়দুনা শান্নবা ঙল্লিবা মণিপুরগী মায়কৈদগী মেটচ অদুগী ২০শুবা মিনটতা পাঞ্জল অমা চনবা ঙমখি। পাঞ্জল অদু টিম অদুগী শান্নরোয় মোইরাংথেম প্রিঞ্জানা চনখিবনি। মহাক্কী পাঞ্জল অদুনা অহানবা হাফ লোইবা ফাওবদা মণিপুর হোক্কিনা পাঞ্জল ৩-০দা মাংজিল থারগা লৈখি।

অহুমশুবা ক্বার্টর শান্নখিবা অদুদা দাদ্রা এন্দ নগড় হাবেলি এন্দ দামন এন্দ দ্যু হোক্কিগী মায়কৈদগী পাঞ্জল হন্দোকপা ঙম্নবা হান্নদগী হেন্না য়াম্না কন্না হোৎনরকখি। মণিপুর হোক্কিগী মায়কৈদগীসু দাদ্রা এন্দ নগড় হাবেলি এন্দ দামন এন্দ দ্যু হোক্কিনা চথরকখিবা এটেকশিং থিংনবা হোৎনবগা লোয়ননা মখা তাবা পাঞ্জলশিং চনবা ঙম্নবা হোৎনখি। অদুমওইনমক অহুমশুবা ক্বার্টর লোইবা ফাওবদা মখা তাবা পাঞ্জল চন্নবা ঙমখিদবনা মরম ওইরগা মণিপুর হোক্কিনা পাঞ্জল ৩-০দা অদুম্মক মাংজিল থারগা লৈখি।

মরীশুবা অমদি অরোয়বা ক্বার্টর শান্নখিবা অদুগী ওইনসু নাকল অনীমক্না মখা তাবা পাঞ্জলশিং চনবা ঙম্নবগীদমক মখোয়গী হৈশিংবশিং পুথোক্তুনা অকনবা মওংদা শান্নখি। অদুবু মেটচকী অপীবা অরোয়বা মতম ফাওবদা দাদ্রা এন্দ নগড় হাবেলি এন্দ দামন এন্দ দ্যু হোক্কিগী মায়কৈদগী পাঞ্জল অমত্তা চনবা ঙমখিদবনা মরম ওইরগা মেটচ অদু মণিপুর হোক্কিনা পাঞ্জল ৩-০দা মায় পাকখিবনি।

জুনিয়র বোইজ নেশনল ফুটবোল চেম্পিয়ন্সিপতা রিপ্রজেন্ট তৌগদবা শান্নরোয়শিং খনখ্রে

ইম্ফাল, জুলাই ০৩(ঐচ এন এস): থা অসিগী২০দগী হৌরগা পঞ্জাবনা য়ুম্ভু ওইদুনা অমৃতসরদা পাঙথোক্কদৌরিবা জুনিয়র বোইজ নেশনল ফুটবোল চেম্পিয়ন্সিপ ফোর ডা. বি সী রোই ট্রোফি টিয়র-১দা মণিপুর টিম রিপ্রজেন্ট তৌগদবা শান্নরোয়শিং খনখ্রে।

হীরম অসিগা মরী লৈননা ওল মণিপুর ফুটবোল এসোসিএশন (অম্ফা)না থাদোরকপা চেরোল অমনা হায়, চেম্পিয়ন্সিপ অসিদা শরুক য়ানবগীদমক খনখ্রবা শান্নরোয়শিং অদুদি গোল কিপরশিংদা ৱাই থোমাস অমসুং কামৈ জেনথুইপৌ কবুইনি। দিফেন্দরশিংদা য়াওরিবনা এল নাওচা, হমিদ অহম্মদ, এলেক্স ও, ওইনাম বেলটন, তোঞ্জম ষ্টেলোন মৈতৈ, নমঙ্খাংলুং টিপানমৈ, এম অলবর্টনি। মিদফিল্ডরদা য়াওরিবশিংনা মুতুম মঙাল মৈতৈ, কোরিময়ুম সোয়েট, মৈস্নাম জোজো মৈতৈ, য়োয়ো সগোলসেম, য়ুম্নাম সোনামনি, ৱাইখোম রোহিদ, খুৎহৈবম সুলটান অমসুং খোমদ্রাম দেনিসনি। অদুগা ফোৰ্ৱাদতা য়াওরিবশিংনা অমোম কৃষ্ট, খ্বাইরাকপম বিসেসনা অমদি ঙায়ুংৱি কসুংনি। খল্লবা শান্নরোয়শিং অসি হয়েং অয়ুক পুং ৮ তাবা মতমদা ফুল কিটসকা লোয়ননা আর্টিফিসল টর্ফ গ্রাউন্দ লম্লোং থোংখোঙদা রিপোর্ট তৌরগদবনি হায়রি।

এম সী দি এগী অখন্নবা মীফম পাঙথোক্কদৌরি

ইম্ফাল, জুলাই ০৩ (ঐচ এন এস): মণিপুর চেছ দিভেলপমেন্ট এসোসিএশন (এম সী দি এ)গী অখন্নবা জেনরেল বোদি মীটিং অমা থা অসিগী ১২গী অয়ুক পুং ১১ তাবা মতমদা উরিপোক খোইস্নাম লৈকায়দা লৈবা এসোসিএশন অসিগী ওফিসতা পাঙথোক্লগনি হায়না এসোসিএশন অসিগী সেক্রেটরিনা থাদোরকপা চেরোল অমনা হায়রি।

চেরোল অসিনা হায়, মীটিং অসিদা মরুওইনা চেছ মশান্নগা মরী লৈনবা থবক থৌরমশিং মণিপুর চেছ এসোসিএশনগা পুনশিল্লগা শেমগদৌরিবা মণিপুর ষ্টেটকী ইন্টরিম বোদি অমা ওইগদৌরিবা মণিপুর ষ্টেট চেছ এসোসিএশনদা অহেনবা পৱার পীদুনা লমদম অসিগী চেছ শান্নরোয়শিং অমদি মশান্না অসিবু য়োকখৎনবগী মতাংদা খন্নগনি হায়রি।

ꯂꯨꯋꯥꯡꯄꯣꯛꯄ ꯇꯤ-꯲꯰ ꯇ꯭ꯔꯣꯐꯤ: ꯇ꯭ꯔꯥꯎꯅ ꯁꯥꯏꯛꯂꯣꯟ ꯃꯥꯏꯊꯤꯕ ꯄꯤꯔꯝꯂꯒ ꯆꯦꯝꯄꯤꯌꯟ ꯑꯣꯏꯕ ꯉꯝꯈ꯭ꯔꯦ

[illegible]

হ্বিলচ্যের বাস্কেটবোল এসোসিএশন মণিপুরগী শান্নরোয় ৪ কোচিং কেম্প য়াওনবগীদমক খল্লক্লে

ইম্ফাল, জুলাই ০৩(ঐচ এন এস): হ্বিলচ্যের বাস্কেটবোল ফেদরেশন ওফ ইন্দিয়া (দব্লিয়ু বি এফ আই)গী মীৎয়েং মখাদা ইন্টরনেশনল চৎনবগী ইন্দিয়া টিম শেম্নবগীদমক থা অসিগী ৪দগী হৌরগা ৩০ ফাওবা বিসাখাপটনমদা কোচিং কেম্প অমা পাঙথোক্কদৌরিবা অদুদা শরুক য়ানবগীদমক অহানবা শান্নরোয় ২০গী মমিং লাউথোরকপদা মণিপুরদগী শান্নরোয় ৪ য়াওরক্লে।

হীরম অসিগা মরী লৈননা হ্বিলচ্যের বাস্কেটবোল এসোসিএশন মণিপুর (দব্লিয়ু বি এ এম)না থাদোরকপা চেরোল অমনা হায়, কোচিং কেম্প অসিগীদমক খল্লকখ্রবা শান্নরোয়শিং অদুদি শিংজমৈদগী চাকপ্রম লোকেশ্বরি, হাওরং খুনৌ ৱারোক খুনৌদগী মাইমোম গুনিবলা, ইরেংবম মখা লৈকায়দগী ইরেংবম রিতু চনু অমসুং নহাকপম রত্ননি।

কোচিং কেম্প অসিদগী ইন্টরনেশনল চেম্পিয়ন্সিপতা শরুক য়ানবগীদমক শান্নরোয় ১২ খনগনি। হায়রিবা শান্নরোয় ১২ অদুগী মনুং চনবা ঙম্নবা ঐখোয়গী শান্নরোয়শিংনা কন্না হোৎনরি। মসিগী মথক্তা চহী অসিগী সেপ্টেম্বর ১দগী হৌরগা ১০ ফাওবা গ্বালিয়রগী অটল বিহারি বাজপাই সেন্টর ফোর দি দিসএবিলিটিজ স্পোর্টসতা ৯লকশুবা নেশনল হ্বিলচ্যের বাস্কেটবোল চেম্পিয়ন্সিপ ২০২৫ পাঙথোক্লগনি হায়নসু দব্লিয়ু বি এফ আইনা খঙহল্লকখ্রে হায়রি।

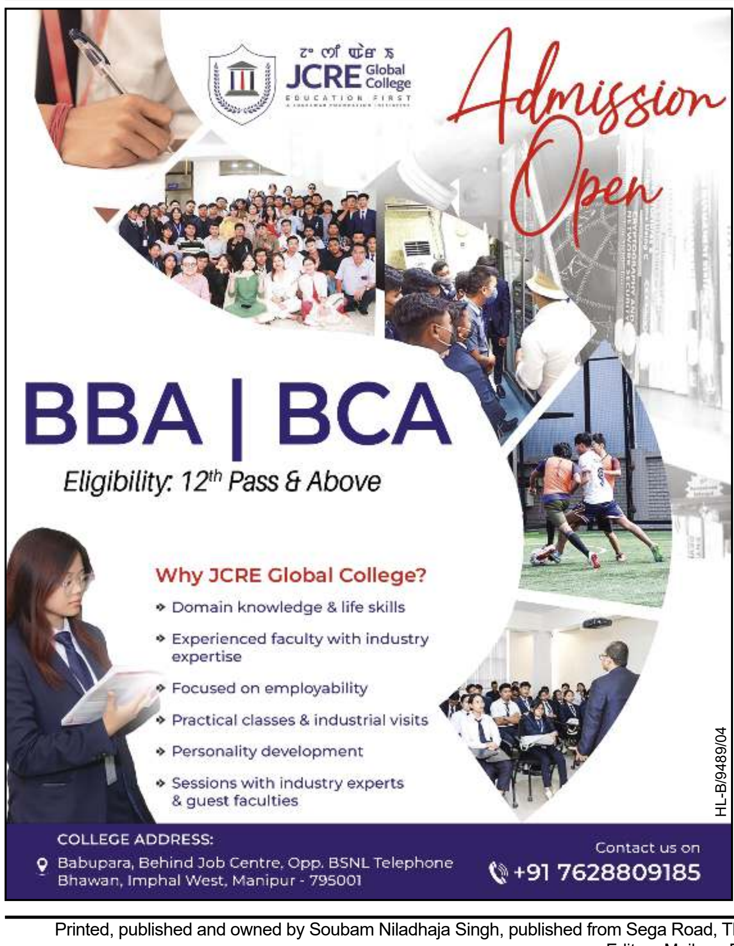

HUEIYEN LANPAO DAILY CHESS PUZZLE

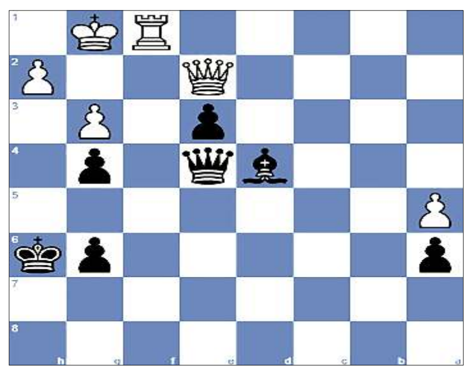

PUZZLE NO. 1523

Volodya Torosyan (2148) - FM Peter Balint (2336)
32nd EY Open U14 2024 Prague CZE, 2024.08.31

1.e4 e5 2.Nf3 Nc6 3.Bb5 a6 4.Ba4 d6 5.c3 Bd7 6.O-O g6 7.d4 Bg7 8.d5 Nb8 9.Bxd7+ Nxd7 10.c4 Ne7 11.Nc3 O-O 12.Be3 h6 13.b4 f5 14.c5 Nf6 15.cxd6 cxd6 16.Qb3 Kh7 17.a4 Rc8 18.a5 fxe4 19.Nd2 Rxc3 20.Qxc3 Nexd5 21.Qb3 Nf4 22.b5 d5 23.bxa6 bxa6 24.Bc5 Rf7 25.g3 Nd3 26.Bb6 Qd7 27.f3 Rf8 28.fxe4 dxe4 29.Rad1 Qg4 30.Nxe4 Nf4 31.Nxf6+ Rxf6 32.Kh1 Nh3 33.Rxf6 Bxf6 34.Rf1 Bg7 35.Qf3 Qd7 36.Be3 Qb5 37.Qg2 Ng5 38.Bxg5 hxg5 39.Ra1 e4 40.Rd1 Qf5 41.Rf1 Qe6 42.Re1 e3 43.Qf3 Bd4 44.Rc1 g4 45.Qe2 Qe4+ 46.Kg1 Kh6 47.Rf1...

QUESTION : Black to win

Puzzle 1522 Solution :

52. ...Bf7+ 53.Ka3
53.Bb3 Rxb3 54.Nxe5 fxe5
53. ...Rb2 54.Nxb2 *Blocking square b2.*
54.Bb3 Rxb3+
54.Nc1 Rxc2
54. ...Bd6# *Double bishop mate*
0-1

Printed, published and owned by Soubam Niladhaja Singh, published from Sega Road, Thouda Bhabok Leikai, Imphal West-795001, Manipur & printed at M/s. Kangleipak Printers, Sega Road, Thouda Bhabok Leikai, Imphal West-795001, Manipur
Editor : Maibam Dhanabir Meetei; e-mail:hueiyen_lanpao@yahoo.co.in, hueiyen_lanpao@rediffmail.com