নেশনল চেম্পিয়ন্সিপতা মেদল লৌরকখ্রবা শান্নরোয়শিং তরাম্না ওক্তুনা পুক্নিং থৌগৎখ্রে

ইম্ফাল, সেপ্টেম্বর ০৩ (ঐচ এন এস): চহী অসিগী ওগষ্ট ২৭তগী হৌরগা ৩১ ফাওবা নেহরু ইন্দোর ষ্টেদিয়ম চেন্নাই, টামিলনাদুদা পাঙথোকখিবা চিলদ্রেন এন্দ কেদেট বোইজ এন্দ গার্লস নেশনল চেম্পিয়ন্সিপ ২০২৫দা শরুক য়ারুবা অমদি মেদল ফংলক্লবা শান্নরোয়শিং তরাম্না ওকপগী থৌরম অমা পাঙথোকখ্রে।

ওইনাম কেন্দ্র দিভেলপমেন্ট ওর্গনাইজেসননা শীন্দুনা জয়সনা রিট্রিটতা ঙসি পাঙথোকখিবা শান্নরোয়শিং তরাম্না ওকপগী থৌরম অদুদা পি দব্লিয়ু দিগী রিটয়ার্দ ইঞ্জিনিয়র য়ুম্নাম জয়কুমার, বিষ্ণুপুর দিষ্ট্রিক্ট কিক বোক্সিং এসোসিএশনগী প্রসিদেন্ট চোংথাম ইবোহল, ওইনাম ম্যুনিসিপাল কাউন্সিলগী এক্স চেয়রপার্সন মাইবম মংলেম্বা, কিষান সঙঘ মণিপুর প্রান্টকী প্রসিদেন্ট নামৈরাকপম ইন্দুভুসন অমদি সোসল ৱার্কর ওইনাম ইবোচৌনা মরুওইবা মীওইশিং ওইনা শরুক য়াখি।

থৌরমদুদা বিষ্ণুপুর দিষ্ট্রিক্টকী কিক বোক্সিং শান্নরোয় ৫, গোল্ড মেদল লৌরক্লগা লাইশ্রম মালেমঙানবা অমদি শরুক য়ারুবা শান্নরোয়শিং শামুরাইলাৎপম ঘনপ্রিয়ারি, খ্বাইরাকপম থোইথোইবা, লমাবম য়োহেনবা, সায়োনবা সনসম অমদি মখোয়গী টিম মেনেজর থোকচোম কিরনবু লৈ পরেং শীবিদুনা, নাৎকী লেংয়ান য়ান্দুনা অমদি খুদোলপোৎ পীদুনা তরাম্না ওকখি। লোয়ননা পি দব্লিয়ু দিগী রিটয়ার্দ চীফ ইঞ্জিনিয়র য়ুম্নাম জয়কুমারগী মায়কৈদগী গোল্ড মেদল লৌরক্লবা মালেমঙানবদা লুপা লিশিং ৫, শরুক য়ারুবা শান্নরোয় মরি অমদি মখোয়গী কোচতা লুপা লিশিং অহুম/অহুম মনা ওইনা পীদুনা পুক্নিং থৌগৎখি।

থৌরম অদুগা মরী লৈননা য়ুম্নাম জয়কুমারনা হায়, স্পোর্টস হায়বসি অটোবা ইন্দষ্ট্রি অমা ওইরে। মণিপুরবু পৱার হাউস ওফ স্পোর্টস হায়নসু মালেম শীনবা থুংনা খঙনরিবনি। অদুমওইনমক মণিপুরগী নহা থবক ফংদবগী অৱাবা মায়োক্লরি। থবক ফংদে হায়দুনা নহাশিংনা নীংহন্নবা তৌরোইদবনি। স্পোর্টসকী ফিল্দদা কখোকপগা লোয়ননা হোৎনরবদি মরোমদোম থবক ফংগনি হায়বসি নহাশিংনা কাওরোইদবনি।

ইন্দিয়াগী লৈরিবা ষ্টেটশিং অমদি য়ুনিয়ন টেরিটরিশিংগী মনুংদা শান্নরোয় য়াম্না পুথোকপা ষ্টেটশিংগী মনুংদা মণিপুরসু অমা ওইরিবনি। মায় পাক্লবা শান্নরোয় অমদা চহী অমদা লুপা ক্রোর অমা হেন্না ফংবা ঙমই। মণিপুরগী শান্নরোয় ৫০০ রোমদি ক্রোরনা খুজিং ওইরগা তোলোপ ফংলিবনি অদুবু লাইবক থীবদি মণিপুর লৈঙাক্লা স্পোর্টসকী মতীক চাবা পোলিসি শেম্বা ঙমদবা অসিনি। হৌজিক তৌরিবা অসিদা মায় পাক্লবা মতমদা শান্নরোয়শিং অদুবু তরাম্না ওক্লগা পুক্নিং থৌগৎপা খক্তনি। মথৌ তারিবদি শান্নরোয়শিং অদুনা মায় পাক্লিঙৈ মতমদা মায় পাক্লবা অৱাবা কয়া মায়োক্লদুনা হোৎনরিঙৈদা মখোয়গী অৱাবশিং অদুবু উবিদুনা মতেং পাংবনি। শান্নরোয়শিং অসি মতম পুম্বদা নীংহন্নবা লৈতনা লমদম অসিগী মীংচৎ পুবক্লবা পান্দমগা লোয়ননা শান্নগদবনি হায়না মহাক্লা মখা তানা ফোঙদোকখি।

দি সী চান্দেল ত্রোফিঃ পঞ্চাই এস সী সী, কাপম দি সী অমসুং জয়োন্তলাং এস ৱাই সী মায় পাকখ্রে

ইম্ফাল, সেপ্টেম্বর ০৩ (ঐচ এন এস): দিষ্ট্রিক্ট স্পোর্টস এসোসিএশন (দি এস এ) চান্দেলনা শীল্লগা মমাঙ থাগী ৩০দগী হৌরগা দিষ্ট্রিক্ট স্পোর্টস কমপ্লেক্স চান্দেল খুষ্টানদা চথরিবা দি সী চান্দেল ত্রোফি সেকেন্দ দিভিজন লিগ ২০২৫গী ঙসি শান্নখিবা তোঙান তোঙানবা লিগ মেটচশিংদা পঞ্চাই এস সী সী, কাপম দি সী অমসুং জয়োন্তলাং এস ৱাই সী পায় পাকখ্রে।

ঙসিগী অহানবা মেটচ ওইনা অয়ুক পুং ৮ তাবদগী হৌরগা পঞ্চাই এস সী সী অমসুং জফৌ বজার ৱাই সীগী মরক্তা লম্বা তৌনখি। টিম অনীগী মরক্তা ঙসি শান্নখিবা মেটচ অদুগী ওইনা পঞ্চাই এস সী সীগী শান্নরোয়শিংনা বোল খরা হেন্না পায়দুনা লাকচনা শান্নবা ঙমখি।

অহানবা হাফ লোইবা ফাওবদা পঞ্চাই এস সী সীনা পাঞ্জল ২-০দা মাঙজিল থারগা লৈখি। পাঞ্জলশিং অদু মেটচ অদুগী ১৪, ৩৪ শুবা মিনটতা সনি অমসুং ৱারহমননা অমমম চনখিবনি। অনীশুবা হাফ শান্নখিবা অদুদা জফৌ বজার ৱাই সীগী মায়কৈদগী পাঞ্জলশিং অদু হন্দোকপা ঙম্নবা য়াম্না কন্না হোৎনখি। অদুবু বোল পায়বগী চাং ৱাৎখিবনা মরম ওইরগা পাঞ্জল চন্নবা হোৎনখিবশিং মায় পাকপা ঙমখিদে।

অমরোমদা, বোল খরা হেন্না পায়দুনা শান্নবা ঙম্লিবা পঞ্চাই এস সী সীনা মখা তানা পাঞ্জল অনী চনবা ঙমখি। পাঞ্জলশিং অদু মেটচ অদুগী ৬১ অমসুং ৬৩ শুবা মিনটতা মেজ ৱাতোনা চনখিবনি। মেটচকী অপীবা অরোয়বা মতম ফাওবদা জাফৌ বজার ৱাই সীগী ওইনা পাঞ্জল অমত্তা চনবা ঙমখিদবদগী মেটচ অদু পঞ্চাই এস সী সীনা পাঞ্জল ৪-০দা মায় পাকপা ঙমখিবনি।

ঙসিগী অনীশুবা মেটচ ওইনা নুংথিল পুং ১ তাবদগী হৌরগা কাপম দি সী অমসুং লম্বুং ৱাই সী সীগী মরক্তা মেটচ শান্নবা হৌখি। টিম অনীগী মরক্তা ঙসি শান্নখিবা মেটচ অদুগী ওইনা নাকল অনীগী শান্নরোয়শিংনা চাংচৎতা হৈশিংবা মান্ননা শান্নবা ঙমখি।

নাকল অনীমক্লা হৈশিংবা মান্ননা শান্নবা ঙম্লবসু মেটচকী অপীবা অরোয়বা মতম ফাওবদা কাপম দি সীনা পাঞ্জল ৩-২দা লম্বুং ৱাই সী সীবু মায়থীবা পীরমখিবনি।

ঙসিগী অরোয়বা মেটচ ওইনা নুংথিল পুং ২.৪৫ তাবদগী হৌরগা খোঙজোন ৱাই সী অমসুং জয়োন্তলাংনা এস ৱাই সীগী মরক্তা লম্বা তৌনখিবা অদুগী ওইনা জয়োন্তলাংনা বোল খরা হেন্না পায়দুনা শান্নবা ঙমখি। বোল খরা হেন্না পায়দুনা শান্নবা ঙম্লবসু টিম অনীমক্লা অহানবা হাফ লোইবা ফাওবদা পাঞ্জল অমত্তা চন্নবা ঙমদনা লৈখি। অনীশুবা হাফ শান্নখিবা অদুদা বোল খরা হেন্না পায়দুনা শান্নবা ঙম্লিবা জয়োন্তলাং এস ৱাই সীনা পাঞ্জল অহুম চনবা ঙমখি। অদুবু খোঙজোন ৱাই সীগী ওইনা পাঞ্জল অমত্তা চনবা ঙমখিদবদগী মেটচ অদু জয়োন্তলাং এস ৱাই সীনা পাঞ্জল ৩-০দা মায় পাকখিবনি।

মণিপুরনা পুন্না মেদল ১১ লৌবা ঙমখ্রে

ইম্ফাল, সেপ্টেম্বর ০৩ (ঐচ এন এস): টামিলনাদুনা য়ুম্বু ওইদুনা চেন্নাইদা লৈবা নেহরু ষ্টেদিয়মদা মমাঙ থাগী ২৭তগী হৌরগা ৩১ ফাওবা চথখিবা চিলদ্রেন এন্দ কেদেট বোইজ এন্দ গার্লস নেশনল চেম্পিয়ন্সিপতা মণিপুরদগী শান্নরোয় ২৫ অমদি ওফিসল ৪না শরুক য়ারুবদা গোল্ড মেদল ৩ য়াওনা মণিপুর টিমনা পুন্না মেদল ১৩ লৌবা ঙমখ্রে হায়না য়ুনাইটেদ এসোসিএশন ওফ কিক বোক্সিং ওর্গনাইজেসন মণিপুরগী জেনরেল সেক্রেটরিনা থাদোরকপা চেরোল অমনা হায়রি।

চেরোল অসিনা হায়, চেম্পিয়ন্সিপ অসিদা মণিপুরনা গোল্ড মেদল ৩, সিলভর মেদল ৪, ব্রোঞ্জ মেদল ৬ পুন্না মেদল ১৩ লৌবা ঙমখিবনি। চেম্পিয়ন্সিপ অদুদা টি ঐচ বসন্তা নেশনল রেফরি ওইনা, এন য়াইফবনা নুপাগী টিম কোচ, এন চনিংখোম্বীনা নুপীগী টিম কোচ অদুগা টি ঐচ কিরননা টিম মেনেজর ওইনা শরুক য়াখি।

চেম্পিয়ন্সিপ অদুদা মেদল লৌরকখ্রবা শান্নরোয়শিং অদুদি কে ঐচ পিনাহৈবী চনুনা কেজি ১৮ কাঙলুপকী চিলদ্রেন গার্লস কিকলাইটতা গোল্ড মেদল, পরি নোংমাইথেমনা কেজি ৪৭ কাঙলুপকী য়ঙ্গর কেদেট গার্লসতা গোল্ড অদুগা এল মালেমঙানবনা কেজি ৫০ কাঙলুপকী ওল্ডর কেদেট লাইট কন্টেক্ট ভোইসতা গোল্ড লৌবা ঙমখি। অদুগা প্রিয়া রাজকুমারিনা সিলভর মেদল অনী, ওইনাম অথোইবা অমদি কুমাবম চীংখৈঙানবীনা সিলভর মেদল অমমম লৌবা ঙমখি। অদুগা ইঙুদম হেম্বা, কুমাবম তোমথিনঙানবা, এন জি প্রিসিলা, য়োহেনবী খাঙেম্বম অমদি ঙানবা লাইশ্রমনা ব্রোঞ্জ মেদল অমমম লৌবা ঙমখি।

কে ইবোতোম্বীবু জেনরেল সেক্রেটরি ওইনা খনখ্রে

ইম্ফাল, সেপ্টেম্বর ০৩ (ঐচ এন এস): ইম্ফাল ৱেষ্ট দিষ্ট্রিক্ট ফুটবোল এসোসিএশন (আই দব্লিয়ু দি এফ এ)গী ঙসি পাঙথোকখিবা এগজি ক্যুটিব মীফম অমগী মতুংইন্না কে ইবোতোম্বী (তোতোবী)বু এসোসিএশন অসিগী নৌনা জেনরেল সেক্রেটরি ওইনা থৌ পুনবা খনখ্রে হায়রি।

হীরম অসিগা মরী লৈননা ঙসি এসোসিএশন অসিগী ভাইস প্রসিদেন্ট ঐচ মেঘচন্দ্রনা খুৎয়েক পীদুনা প্রেসতা থাদোরকপা চেরোল অমনা হায়, কে ইবোতোম্বীনা মতম কুইনা ইম্ফাল ৱেষ্ট দিষ্ট্রিক্ট ফুটবোল এসোসিএশনগী সেক্রেটরি ইন-চার্জ ওইনা থৌ পুদুনা লাক্লি। মতম শাংনা সেক্রেটরি ইন-চার্জগী থৌ পুদুনা লাক্লবা কে ইবোতোম্বীবু ঙসিগী মীফম অদুনা জেনরেল সেক্রেটরি ওইনা থৌ পুহন্নবা ফীরেপ লৌখিবনি হায়রি।

এ এফ সী 'সী' দিপ্লোমা কোর্স

ইম্ফাল, সেপ্টেম্বর ০৩ (ঐচ এন এস): ওল ইন্দিয়া ফুটবোল ফেদরেশন (এ আই এফ এফ)কী মীৎয়েং মখাদা ওল মণিপুর ফুটবোল এসোসিএশন (অম্ফা)না শীন্দুনা এ এফ সী 'সী' দিপ্লোমা কোর্স অমা ইম্ফালদা পাঙথোক্লগনি।

হায়রিবা কোর্স অসিদা শরুক য়ানিংবা কেন্দিদেটশিংনা থা অসিগী ১০ ফাওবগী মনুংদা মখোয়গী মমিং, রেজিষ্ট্রেসন আই দি, ই-মেল আই দি অমসুং মোবাইল নম্বর থাজি ল্লক্কদবনি হায়না অম্ফাগী চেরোল অমনা হায়রি।

উত্তর প্রদেশনা কেরলা থোইদুনা চেম্পিয়ন ওইখ্রে

ন্যু দেল্লি, সেপ্টেম্বর ০৩ (এজেন্সী): ওল ইন্দিয়া ফুটবোল ফেদরেশন (এ আই এফ এফ)কী মীৎয়েং মখাদা ছটিসগরনা য়ুম্বু ওইদুনা নরায়নপুরদা লৈবা আর কে এম অশ্রমা গ্রাউন্দদা চথরকখিবা সব জুনিয়র গার্লস নেশনল ফুটবোল চেম্পিয়ন্সিপ টুয়র ২ লোইশিনখিবগা লোয়ননা লোইশিনবা নুমিৎতা শান্নখিবা ফাইনেল মেটচতা উত্তর প্রদেশনা কেরলা মায়থীবা পীরক্লগা চেম্পিয়ন ওইবা ঙমখ্রে।

ঙসি ফাইনেল মেটচ শান্নখিবা টিম অনীমক টুয়র ১দা অপগ্রেদ তৌখ্রে। টিম অনীগী মরক্তা ঙসি শান্নখিবা ফাইনেল মেটচ অদুগী ওইনা নাকল অনীমক্কী শান্নরোয়শিংনা হৌগৎলকপদগী বোল পায়বগী চাং মান্ননা শান্নবা ঙমখি। মদুনা মরম ওইরগা অমনা অমবু কন্ত্রোল তৌদুনা শান্ননবা হোৎনখিবশিং মায় পাকপা ঙমখিদে।

নাকল অনীমক্কী শান্নরোয়শিং মেটচ মায় পাকপা ঙম্নবা হোৎনরবসু অহানবা হাফ লোইবা ফাওবদা নাকল অনীমক্লা পাঞ্জল অমত্তা চন্নবা ঙমদনা লৈখি। অনীশুবা হাফ শান্নখিবা অদুগী ৫৩ অমসুং ৬৫ শুবা মিনটতা উত্তর প্রদেশকী নিটি কুমারি অমসুং গরিমানা পাঞ্জল অমমম চনবা ঙমখি। কেরলাগী মায়কৈদগী মখোয়গী মায়োক্তা চনশিনখিবা পাঞ্জল অনী অদু হন্দোকপা ঙম্নবা অকনবা মওংদা শান্নরকখি। মেটচ অদুগী ৬৬ শুবা মিনটতা কেরলাগী ইভানা এ বিজুনা পাঞ্জল অমা চনবা ঙমখি। অদুমওইনমক মেটচকী অপীবা অরোয়বা মতম ফাওবদা ইক্লেলাইজর ওইগদৌরিবা পাঞ্জল অদু চনবা ঙমখিদবনা মরম ওইরগা মেটচ অদু উত্তর প্রদেশনা পাঞ্জল ২-১দা মায় পাক্তুনা চেম্পিয়ন ওইখিবনি।

ষ্টেট লেভেল হোক্কি টুর্নামেন্ট ২০২৫ পাঙথোক্লগনি

ইম্ফাল, সেপ্টেম্বর ০৩ (ঐচ এন এস): চহী অসিগী অরোয়বা শরুক্তা পাঙথোক্কদৌরিবা ৪২ রক শুবা অন্দর ১৫ বোইজ নেহরু সব জুনিয়র হোক্কি টুর্নামেন্ট, ৩১ রক শুবা অন্দর ১৭ নেহরু গার্লস হোক্কি টুর্নামেন্ট অমদি ৫৩ রক শুবা অন্দর ১৭ বোইজ নেহরু জুনিয়র হোক্কি টুর্নামেন্টকা মরী লৈননা দিপার্টমেন্ট ওফ য়ুথ এফ্যের্স এন্দ স্পোর্টসনা শীন্দুনা থা অসিগী ১০দগী ১২ ফাওবা খুমন লম্পাক হোক্কি ষ্টেদিয়মদা ষ্টেট লেভেল হোক্কি টুর্নামেন্ট ২০২৫ পাঙথোক্লগনি হায়না দিষ্ট্রিক্ট য়ুথ এফ্যের্স এন্দ স্পোর্টস ওফিসর থৌবাল দিষ্ট্রিক্ট দেবেন মোইরাংথেমনা থাদোরকপা চেরোল অমনা হায়রি।

চেরোল অসিনা হায়, হায়রিবা ষ্টেট লেভেল হোক্কি টুর্নামেন্ট অসিদা শরুক য়ানিংবা থৌবাল দিষ্ট্রিক্টকী মনুং চন্না লৈবা স্কুলশিংনা মখোয়গী টিমশিংগী শরুক য়ানবগী ফোর্ম থা অসিগী ৬ নত্রগা মমাঙদগী হৌরগা য়াস থৌবালগী ওফিসতগী ফোর্ম লৌরবা য়াগনি।

থৌবাল দিষ্ট্রিক্টকী ওইনা থা অসিগী ৭তা ৱাংজিং কোদোমপোকপী গ্রাউন্দদা কম্পিটিসন পাঙথোককনি। টিম অমগী শান্নরোয় খুদিংমক চপ মান্নবা স্কুল অমত্তদগী ওইগদবনি। অকুপ্পা মরোলগীদমক য়াস থৌবালগী ওফিসতগী খঙলবা য়াগনি হায়রি।

চেরোল অসিনা মখা তানা হায়, শান্নরোয়শিংনা কম্পিটিসন য়াওবা লাকপা মতমদা অধার কার্দ নত্রগনা বার্থ সার্টিফিকেট, পার্মিনেন্ট এদ্যুকেসন নম্বরনচিংবা চে-চাংশিং লোয়নরক্কদবনি। অন্দর ১৫ বোইজগী ওইনা শান্নরোয়শিং অদু কুমজা ২০১০গী নবেম্বর ১গী মনুংদা পোকপা ওইগদবনি। অদুগা অন্দর ১৭ জুনিয়র বোইজ এন্দ গার্লসকী ওইনা কুমজা ২০০৮গী নবেম্বর ১দা নত্রগা মসিগী মনুংদা পোকপা ওইগদবনি হায়না চেরোল অসিনা মখা তারি।

ফিফা কেপাসিটি বিল্ডিং ৱার্কশোপ হৌদোকখ্রে

ন্যু দেল্লি, সেপ্টেম্বর ০৩ (এজেন্সী): ৱিমেন এদমিনিষ্ট্রেটরশিংগী ওইবা নুমিৎ হুম্নি চথগদবা ফিফা কেপাসিটি বিল্ডিং ৱার্কশোপ ঙরাংদগী লৈবাক অসিগী কোনুং ন্যু দেল্লিদা হৌদোকখ্রে।

দিপ্যুটি সেক্রেটরি জেনরেল এম সত্যনরায়ননা ৱেলকম এদ্রেস পীদুনা হৌদোকখিবা ৱার্কশোপ অদুদা ফিফা এক্সপার্টশিং সাইমন তোসেলি, নাটচা টরাটিরাসার্ন অমদি ভুটান ৱিমেন নেশনল টিমগী কেপ্টেন পেমা সেরিংনা পাঙথোক্লিবা ৱার্কশোপ অদুগী মতাংদা মরুওইবা ৱাফম কয়া থমখি।

ৱার্কশোপ অদুদা হৌজিক হৌজিক শান্নরিবা অমদি হান্নগী ফুটবোল শান্নরোয়শিং লোয়ননা কোচ কয়ানা শরুক য়াখি। মদুগী মনুংদা অশালতা, বেমবেম, কৃসপ্রিন ছেত্রি, জোকিম অলেকজেন্দরসন, প্রিয়া পি ভি, চিত্রা গঙ্গাধরন অমসুং এ আই এফ এফ ৱিমেন কম্মিটিগী মেম্বর সভানা রবানিসু শরুক য়ারি।

HUEIYEN LANPAO DAILY CHESS PUZZLE

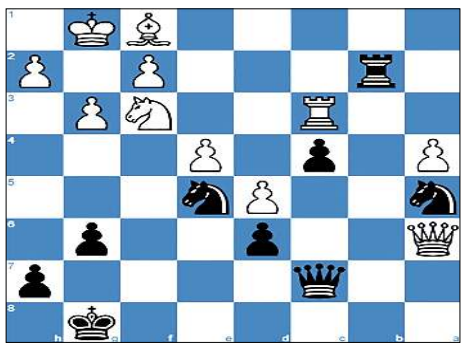

PUZZLE NO. 1582

T. Aris (2062) - IM A. Wahono (2313)
11th Penang Open 2019 Penang MAS, 2019.12.13

1.d4 Nf6	2.c4 g6	3.Nc3 Bg7	4.Nf3 d6	5.g3 O-O
6.Bg2 Nc6	7.O-O a6	8.d5 Na5	9.Nd2 c5	10.Qc2 Rb8
11.b3 b5	12.Bb2 e6	13.e4 bxc4	14.bxc4 exd5	15.cxd5 Bd7
16.Rab1 Ng4	17.Nd1 Bxb2	18.Nxb2 f5	19.Nd3 Bb5	20.a4 Bxd3
21.Qxd3 Rxb1	22.Qxb1 f4	23.Qd3 Ne5	24.Qxa6 f3	25.Bh3 Qc7
26.Rc1 Rb8	27.Rc3 c4	28.Bf1 Rb2	29.Nxf3...	

QUESTION : Black to win

Puzzle 1581 Solution :

48. ...c3 49.bxc3
49.Bxc3 Rd3+ 50.Ke2 Rd7+ 51.Ke1 Rxb7
49.Rxb5 Rxb5
49. ...a3 50.c4
50.Kf3 a2 51.Kg2 Rd8 52.Rxf7 a1=Q
50.Rc7 a2 51.c4 Rxd4 52.Kxd4 a1=Q+
50. ...Rxd4 *The black rook captures White's bishop, which was defending the square a1.* **51.Kxd4**
51.cxb5 a2 52.Kxd4 a1=Q+
51. ...a2 52.cxb5
52.Kc5 a1=Q
52.Kd5 a1=Q
52. ...a1=Q+
0-1

Printed, published and owned by Soubam Niladhaja Singh, published from Sega Road, Thouda Bhabok Leikai, Imphal West-795001, Manipur & printed at M/s. Kangleipak Printers, Sega Road, Thouda Bhabok Leikai, Imphal West-795001, Manipur
Editor : Maibam Dhanabir Meetei; e-mail:hueiyen_lanpao@yahoo.co.in, hueiyen_lanpao@rediffmail.com