ৱর্ল্ড ৱেথলিফটিং চেম্পিয়ন্সিপতা মিরাবাইনা সিলভর লৌদুনা লৈবাক অসিগী মীংচৎ অমুক হন্না পুরকপা ঙমখ্রে

ইম্ফাল, ওক্টোবর ০৩ (ঐচ এন এস): নোৱেগী ফোর্দতা পাঙথোকখিবা ৱর্ল্ড ৱেথলিফটিং চেম্পিয়ন্সিপতা ইন্দিয়া রিপ্রজেন্ট তৌখিবী মণিপুরগী মিরাবাই চনুনা কেজি ৪৮গী কাঙলুপ্তা সিলভর মেদল লৌদুনা লৈবাক অসিগী অমদি লমদম অসিগী মীংচৎ পুরকপা ঙমখিবগা লোয়ননা ৱর্ল্ড চেম্পিয়ন্সিপতা মহাক্না অহুম্নক মেদল লৌবা ঙমখ্রে।

মহাক্কী য়েৎথংবা খুবিগী অনাবা লৈরবসু সাইখোম মিরাবাই চনুনা লৈবাক অসিগী মীংচৎ পুরক্তবা য়াদে হায়বগী ৱাখল্লোনদা হোৎনখিবা অদুনা মালেমগী থাক্তা অমুক হন্না পোদিয়মদা লেপ্তুনা মীপুম খুদিংমক্কী থম্মোয় পেলহনবা ঙমখ্রে।

টোকিও ওলিম্পিক্স সিলভর মেদল্লিষ্ট সাইখোম মিরাবাই চনু কুমজা ২০২৪গী পেরিস ওলিম্পিক্সতা ৪ শুবা মফমদা লৈহৌখিবনি। মহাক্না স্নেটচতা কেজি ৮৪ থাঙ্গৎলবা মতুং কেজি ৮৭ এটেম্প তৌবদা অনীরক মায়থীখিবনি। পেরিস ওলিম্পিক্সকী ওইনা মহাক্না ক্লিন এন্দ জর্কতা কেজি ১০৯অহানবদা থাঙ্গৎখি। মদুগী মতুং কেজি ১১২ থাঙ্গৎপা ঙমখি। অহুমশুবদা কেজি ১১৫ থাঙ্গৎনবা এটেম্প তৌবদা মায় পাকপা ঙমখিদবনি। পেরিস ওলিম্পিক্সকী ওইনা মহাক্না স্নেটচতা অহুমশুবা অদুগা ক্লিন এন্দ জর্কতা অনীশুবা ওইবা ঙমখি।

কুমজা ২০১৭তা মিরাবাই চনুনা ৱর্ল্ড ৱেথলিফটিং চেম্পিয়ন্সিপগী কেজি ৪৮গী কাঙলুপ্তা গোল্ড লৌবা ঙমখি। কুমজা ২০২২গী ৱর্ল্ড চেম্পিয়ন্সিপতনা মিরাবাইনা কেজি ৪৯গী কাঙলুপ্তা সিলভর মেদল লৌবা ঙমখিবনি।

ৱর্ল্ড ৱেথলিফটিং চেম্পিয়ন্সিপ ২০২৫দা সিলভর মেদল লৌরবা মতুং মিরাবাই চনুনা ফোঙদোকখিবদা অনৌবা ৱেথ কেটাগরিদা অথোয় অহেন চাংদম্লবা য়াওখিবা অদু মহাক্কী ওইনদি য়াম্না চেলেঞ্জিং ওইখি। হকচাংগী অরুম্বা কন্ট্রোল তৌদুনা থম্লবা হোৎনবদসু খুদোংচাদবা কয়া মায়োক্লখি। মদুগী মথক্তা অনৌবা ৱেথ কেটাগরিদা করম্বা মীওইগা লম্বা তৌনগদগে হায়বদু খঙদবনা মরম ওইরগা পুক্লিংদা চীংনবা কয়াসু পোকহনখি। অদুমওইনমক মহাক্না সিলভর মেদল লৌবা ঙমখিবা অসিনা মরম ওইরগা অনৌবা থৌনা অমদি মঙোন্দা পীরে হায়খি।

চহী অসিগী ওগষ্ট থাদা পাঙথোকখিবা কম্মন ৱেলথ চেম্পিয়ন্সিপতা কেজি ১৯৩ থাঙ্গৎখিবী ইন্দিয়াগী লিফটর অসিনা মখা তানা হায়, ৱর্ল্ড ৱেথলিফটিং চেম্পিয়ন্সিপতা মহাক্না পীখিবা পার্ফোমেন্স অদুনা মরম ওইরগা এসিয়ান গেমসতা মহাক্না চাওনা মায় পাকপা ঙমগনি হায়বগী থাজবা লৈরে। অদুমওইনমক স্নেটচকী ওইনা মহাক খরাগা হেন্না হোৎনবদি মথৌতারি। মহাক্কী অশোনবা শরুকশিং অদু মেনখৎনবা হোৎনগনি হায়খি।

অমরোমদা, মিরাবাইগী কোচ বিজয় শর্ম্মনা ফোঙদোকখিবদা মালেমগী থাক্তা ঙসি মহাক্না ফংলিবা এক্সপরিয়েন্স অসিনা এসিয়ান গেমসতা চাওনা মতেং পাংবা ঙম্লগনি। মথং চহীদা পাঙথোক্লদবা এসিয়ান গেমসতা মহাক্না লৈবাক অসিগী মীংচৎ পুরকপা ঙমগনি হায়বসি ঐখোয় খুদিংমক্কী থাজবনি। এসিয়ান গেমসতা ঐখোয়না কেজি ২০০গী মথক্তা থাঙ্গৎনবা পান্দম থল্লি অদুবু মিরাবাই চনুগী য়েৎথংবা খুবিদা শোকখিবনা মরম ওইরগা খুদোংচাদবা খরা মায়োক্লরি হায়খি।

এ আই এফ এ ইরেংবন্দ মায় পাকখ্রে, ৱাই দল্লিয়ু য়ু ককচিং অমসুং কে এম এস দল্লিয়ু সীদ্রো চৎখ্রে

ইম্ফাল, ওক্টোবর ০৩ (ঐচ এন এস): দিষ্ট্রিক্ট স্পোর্টস এসোসিএশন (দি এস এ) ককচিংনা শীন্দুনা এসোসিএশন অসিগী প্লেগ্রাউন্দদা হৌজিক হৌজিক চথরিবা ফর্ষ্ট দিভিজন অমদি সুপর দিভিজন ফুটবোল টুর্নামেন্ট ২০২৫গী ঙসি শান্নখিবা অহানবা অমদি অনীশুবা গ্রাউন্দগী মেটচশিংদা এ আই এফ এ ইরেংবন্দনা দি ৱাই এ এলাংখাংপোকপী মায়থীবা পীখ্রে। অদুগা অতোপ্পা মেটচ অমদনা ৱাই দল্লিয়ু য়ু ককচিং অমসুং কে এম এস দল্লিয়ু সী কৈরক টিম অনীনা মান্নবা পাঞ্জলশিং চন্নদুনা দ্রো চৎখ্রে।

দি এস এ ককচিংনা শীন্দুনা চথরিবা ২১ রক শুবা কিশ্বরকুমার মেমোরিএল ফর্ষ্ট দিভিজন ফুটবোল টুর্নামেন্টকী ওইনা ঙসি অহানবা গ্রাউন্দগী মেটচতা এ আই এফ এ ইরেংবন্দ অমদি দি ৱাই এ এলাংখাংপোকপীগী মরক্তা লম্বা তৌনখি। টিম অনীগী মরক্তা শান্নখিবা মেটচ অদুগী ওইনা নাকল অনীমক্কী শান্নরোয়শিংনা চাংচৎতা হৈশিংবা মান্ননা শান্নবা ঙম্লবসু মেটচ অদুগী হৌগৎলকপা ৪ শুবা মিনটতা এ আই এফ এগী এল রোসননা অহানবা পাঞ্জল চনবা ঙমদুনা অহানবা হাফ লোইবা ফাওবদা পাঞ্জল ১-০দা মাঙজিল থারগা লৈখি।

অনীশুবা হাফ শান্নখিবা অদুদা দি ৱাই এগী মায়কৈদগী মখোয়গী মায়োক্তা চনশিনখিবা পাঞ্জল অদু হন্দোকপা ঙম্লবা অকনবা মওংদা কাউন্টর এটেকশিং চথদুনা শান্নবা হৌরকখি। অদুবু এ আই এফ এগী হৈশিংলবা দিফেন্দরশিংনা দি ৱাই এগী এটেকশিং অদু লমখাংদা থীংদুনা অরেম্বদা তাহনখি। মেটচ অদুগী ৫০ শুবা মিনটতা দি ৱাই এনা খোঙলৈ থুনা কাউন্টর এটেক অমা চথদুনা মখোয়গী মায়োক্তা চনশিনখিবা পাঞ্জল অদু হন্দোকপা ঙমখি। পাঞ্জল অদু টিম অদুগী শান্নরোয় ৱাই অবোচানা চনখিবনি।

মখা তানা টিম অনীগী মরক্তা মেটচ অদু মায় পাকপা ঙম্লবগীদমক মখোয় মখোয়গী হৈশিংবশিং মপুং ফানা উখোক্তুনা শান্নখি। মেটচকী ৭৭ শুবা মিনটতা এ আই এফ এগী শান্নরোয় ইজরেলনা মখোয়গী টিমগী অনীশুবা পাঞ্জল চনবা ঙমখি। দি ৱাই এগী মায়কৈদগী মেটচকী অপীবা অরোয়বা মতম ফাওবদা ইক্লোইজর ওইগদৌরিবা পাঞ্জল অদু চনবা ঙমখিদবনা মরম ওইরগা মেটচ অদু এ আই এফ এনা পাঞ্জল ২-১দা মায় পাকখিবনি।

অমরোমদা, দি এস এ গ্রাউন্দ অসিদা চথরিবা ২২ রক শুবা কে এস ঐচ লৈহাও দেবী মেমোরিএল সুপর দিভিজন ফুটবোল লিগ টুর্নামেন্টকী ঙসি অনীশুবা গ্রাউন্দগী শান্নখিবা মেটচতা ৱাই দল্লিয়ু য়ু ককচিং অমদি কে এম এস দল্লিয়ু সী কৈরাক টিম অনীমক্কী মায়কৈদগী মেটচকী অপীবা অরোয়বা মতম ফাওবদা পাঞ্জল ৩-৩ চন্দুনা দ্রো চৎখিবগা লোয়ননা পোইন্ট অমমম ফংবা ঙমখ্রে।

চথরিবা ফুটবোল লিগ টুর্নামেন্ট অসিগী মখা তাবা মেটচ ওইনা হয়েং নুমিৎয়ুংবা মতুং পুং ১২.৩০ তাবদা মতমদা ককচিং এফ সী অমসুং কে ৱাই দল্লিয়ু এ সী ৱাবগাই টিম অনীনা অহানবা গ্রাউন্দদা লম্বা তৌনগনি অদুগা অনীশুবা গ্রাউন্দগী মেটচ ওইনা ৱালিদা ৱাবগাই অমসুং অকসা ককচিং খুনৌনা নুংথিল পুং ২ তাবা মতমদা লম্বা তৌনরগনি।

চহী ৯ মখা নুপামচাগী ফাইনেলদা নিংথেম অমসুং থৌয়াংবা লম্বা তৌনরগনি

ইম্ফাল, ওক্টোবর ০৩ (ঐচ এন এস): মণিপুর টেবল টেনিস এসোসিএশনগী মীৎয়েং মখাদা দিষ্ট্রিক্ট টেবল টেনিস এসোসিএশন ইম্ফাল ইষ্টনা শীন্দুনা হৌজিক হৌজিক ধনমঞ্জুরি য়ুনিভর্সিটি কেম্পসতা লৈবা ইন্দোর ষ্টেদিয়মদা চথরিবা ৩৭ লক শুবা দিষ্ট্রিক্ট ইন্টর ক্লব অমদি ষ্টেট ওপন রেঙ্কিং টেবল টেনিস চেম্পিয়ন্সিপ ২০২৫গী ওইনা চহী ৯ মখাগী নুপামচাগী ফাইনেল মেটচতা দল্লিয়ু নিংথেম অমদি টি ঐচ থৌয়াংবা অনীনা লম্বা তৌনরগনি।

চহী কাঙলুপ অসিমক্কী নুপীমচাগী ওইনা এস লল্লেবী অমসুং থোকচোম ব্রিষ্টি অনীনা হয়েং ফাইনেল মেটচতা লম্বা তৌনরগনি। থা অসিগী ৫ ফাওবা চথগদবা চেম্পিয়ন্সিপ অসিগী ঙসি হুম্নি চনবা নুমিৎকী চহী ৯ মখাগী নুপামচাগী শান্নখিবা অহানবা সেমি ফাইনেল মেটচতা ইম্ফাল ইষ্টকী দল্লিয়ু নিংথেমনা দিষ্ট্রিক্ট অসিমক্কী দল্লিয়ু লমজিংবু মায়থীবা পীরম্লগা ফাইনেল চঙবা ঙমখিবনি। লোয়ননা চহী কাঙলুপ অসিগী শান্নখিবা অনীশুবা সেমি ফাইনেল মেটচতনা ইম্ফাল ইষ্টকী টি ঐচ থৌয়াংবনা ককচিংগী কে ঐচ অথোয়ববু মায়থীবা পীরম্লগা ফাইনেল চঙলকখিবনি।

চহী কাঙলুপ অসিগী নুপীমচাগী অহানবা সেমি ফাইনেল মেটচতা থৌবালগী এস লল্লেবিনা ইম্ফাল ইষ্টকী দল্লিয়ু লনলৈমবু থোইদুনা ফাইনেল চঙবা ঙমখি। অদুগা অনীশুবা সেমি ফাইনেল মেটচ শান্নখিবদনা ইম্ফাল ৱেষ্টকী থোকচোম ব্রিষ্টিনা ইম্ফাল ইষ্টকী মুতুম নেলসি থোইরগা ফাইনেল চঙবা ঙমখিবনি। চেম্পিয়ন্সিপ অসিদা মণিপুরগী তোঙান তোঙানবা দিষ্ট্রিক্ট ৬ অমদি ইন্দিভিজুএল টিম ২ য়াওরবা টিম ৮দগী লাকপা নুপা শান্নরোয় ১৪০ অমদি নুপী শান্নরোয় ৫২ পুন্না শান্নরোয় ১৯২না শরুক য়াদুনা অথোয়-অহেন চাংদম্লবনি।

ইন্দিয়ানা ইন্দোনেসিয়াগা ফ্রেন্দলি মেটচশিং শান্নগদৌরি

ন্যু দেল্লি, ওক্টোবর ০৩ (এজেন্সী): থা অসিগী ১০ অমসুং ১৩দা ইন্দিয়াগী অন্দর ২৩ মেন্স টিমনা ইন্দোনেসিয়াগা ফ্রেন্দলি মেটচ অনী শান্নগদৌরি।

হেদ কোচ নাওসাদ মুসানা লুচিংবা ইন্দিয়া টিমনা ফ্রেন্দলি মেটচ অনী অসি জকার্টাদা শান্ননবগীদমক অথুবা মতমদা খোঙশান্নবা শেম শারি। এ এফ সী অন্দর ২৩ এসিয়ান কপ ক্বালিফিকেসনদা ইন্দিয়াগী টিম অসি মায়থীবা নঙহৌখ্রবা মতুং ফ্রেন্দলি মেটচশিং অসি শান্নদুনা মখোয়গী পার্ফোমেন্স ফগৎনবা পান্দম থল্লকপনি। ইন্দিয়াগা চপ মান্ননা ইন্দোনেসিয়াসু হায়রিবা এ এফ সী অন্দর ২৩ এসিয়ান কপ ক্বালিফিকেসনদা মায়থীবা নঙহৌখিবনি। ইন্দোনেসিয়াগা শান্নগদৌরিবা মেটচ অদু ফিফা ইন্টরনেশনল মেটচ ৱিন্দোগী মনুংদনি হায়রি।

মেদল লৌরক্লবা খোরিফাবা শুটিং একাদেমীগী শুটরশিং তরাম্না ওক্তুনা পুক্লিং থৌগৎখ্রে

ইম্ফাল, ওক্টোবর ০৩ (ঐচ এন এস): মণিপুর য়ুনিভর্সিটি স্পোর্টস কম্মিটিগী মীৎয়েং মখাদা শ্রীশ্রী গৌরগোবিন্দ গার্লস কোলেজ খুরাইনা য়ুম্নু ওইদুনা থা অসিগী ১দা খুমন লম্পাক শুটিং রেঞ্জদা পাঙথোকখিবা মণিপুর য়ুনিভর্সিটি ইন্টর কোলেজ শুটিং টুর্নামেন্ট ২০২৫-২৬তা শরুক য়ারুবা অমদি মেদল লৌরক্লবা খোরিফাবা শুটিং একাদেমী মৈত্রম মখাগী শুটরশিং তরাম্না ওক্তুনা পুক্লিং থৌগৎখ্রে।

পাঙথোকখিবা মণিপুর য়ুনিভর্সিটি ইন্টর কোলেজ শুটিং টুর্নামেন্ট ২০২৫-২৬তা খোরিফাবা শুটিং একাদেমীগী শুটর রিসব অহোংশাংবম অমসুং মেমেতোম্বী য়েলামনা মেদলশিং লৌবা ঙমখিবনি। টুর্নামেন্ট অদুদা রিসব অহোংশাংবমনা নুপাগী মিটর ১০গী এয়র পিস্টোল শুটিং ইভেন্টতা সিলভর মেদল লৌবা ঙমখি। অদুগা নুপীগী মিটর ১০গী এয়র রাইফল শুটিং ইভেন্টতনা মেমতোম্বী য়েলামনা ব্রোঞ্জ মেদল লৌবা ঙমখিবনি।

ঙসি তরাম্না ওকপগী থৌরম অদুগা মরী লৈননা খোরিফাবা শুটিং একাদেমীগী মায়কৈদগী রিসব অহোংশাংবম অমসুং মেমতোম্বী য়েলামদা নাৎকী ওইনা লেংয়ান য়ান্দুনা অমদি খুদোলপোৎ পীদুনা ইকায় খুম্নবা উৎখি।

থৌরম অদুদা শরুক য়াখিবা মিথুংলেনশিংনা মেদল লৌরকখ্রবা শুটর অনী অমদি চেম্পিয়ন্সিপ অদুদা শরুক য়ারুবা শুটরশিংবু পুক্লিং থৌগৎপা ৱাফম কয়া ফোঙদোকখিবগা লোয়ননা হান্নদগী হেন্না কন্না হোৎনদুনা ষ্টেট অমদি নেশনলগী থাক্তা মেদল লৌরক্তুনা একাদেমী অসিগী অমদি লমদম অসিগী মীংচৎ পুক্লবা হোৎনগদবনি হায়খি।

পি এস পি বি, আর এস পি বি অমসুং পঞ্জাব এন্দ সিন্দ বেঙ্ক মায় পাকখ্রে

জমসেদপুর, ওক্টোবর ০৩ (এজেন্সী): হোক্কি ইন্দিয়াগী মীৎয়েং মখাদা জরখন্দনা য়ুম্নু ওইরগা জমসেদপুরগী নভাল টাটা হোক্কি একাদেমী গ্রাউন্দদা চথরিবা ৫ রক শুবা হোক্কি ইন্দিয়া সিনিয়র মেন ইন্টর দিপার্টমেন্ট নেশনল চেম্পিয়ন্সিপ ২০২৫গী ঙসি শান্নখিবা তোঙান তোঙানবা মেটচশিংদা পি এস পি বি, আর এস পি বি অমসুং পঞ্জাব এন্দ সিন্দ বেঙ্ক মায় পাকখ্রে।

পুল এগী ওইনা ঙসিগী অহানবা গ্রাউন্দগী মেটচতা পেত্রোলিয়ম স্পোর্টস প্রমোসন বোর্দ (পি এস পি বি) অমসুং পঞ্জাব নেশনল বেঙ্ককী মরক্তা লম্বা তৌনখি। টিম অনীগী মরক্তা শান্নখিবা মেটচ অদুগী ওইনা টিম অনীমক্কা চাংচৎতা হৈশিংবা মান্ননা শান্নবা ঙমখি। অদুমওইনমক মেটচকী অপীবা অরোয়বা মতম ফাওবদা পি এস পি বিনা পঞ্জাব নেশনল বেঙ্কপু পাঞ্জল ৪-৩দা মায়থীবা পীরমখিবনি। পি এস পি বিগী মায় পাকপগী পাঞ্জলশিং অদু মেটচ অদুগী ২, ২৪ শুবা মিনটতা গুজিন্দর সিংহনা অনী অদুগা ৩১, ৬০ শুবা মিনটতা যুসুব অফাননা অনী চনখিবনি।

অনীশুবা গ্রাউন্দগী মেটচ ওইনা পুল বিগী রেলৱে স্পোর্টস প্রমোসন বোর্দ (আর এস পি বি) অমসুং কম্পট্রোলর এন্দ ওদিটর জেনরেল ইন্দিয়াগী মরক্তা লম্বা তৌনখি। টিম অনীগী মরক্তা শান্নখিবা মেটচ অদুগী ওইনা হৌগৎলকপদা নাকল অনীমক্কী শান্নরোয়শিংনা হৈশিংবা মান্ননা শান্নবা ঙম্লবসু মেটচকী অপীবা অরোয়বা মতম ফাওবদা আর এস পি বিনা পাঞ্জল ৫-২দা কোম্পট্রোলর এন্দ ওদিটর জেনরেল ওফ ইন্দিয়াবু মায়থীবা পীরমখিবনি।

আর এস পি বিগী মায় পাকপগী পাঞ্জলশিং অদু মেটচ অদুগী ৩০, ৩৪, ৪৩, ৪৯, ৫০ শুবা মিনটতা মথংশিংনা অটুলদিপ, প্রতাপ লক্রা, সিমরন জোট সিংহ, দরশন ভিভব গোকর অমসুং সয়েদ নিয়াজ রহিমনা অমমম চনখিবনি।

ঙসি অরোয়বা গ্রাউন্দগী পুল বিগী পঞ্জাব এন্দ সিন্দ বেঙ্ক অমসুং সাস্ত্র সিমা বলগী মরক্তা লম্বা তৌনখিবা অদুগী ওইনা পঞ্জাব এন্দ সিন্দ বেঙ্কনা লাকচনা শান্নবা ঙমখিবগা লোয়ননা মেটচ অদু পঞ্জাব এন্দ সিন্দ বেঙ্কনা পাঞ্জল ৭-০দা মায়থীবা পীরমখিবনি। পঞ্জাব এন্দ সিন্দ বেঙ্ককী পাঞ্জলশিং অদু মেটচ অদুগী ৬, ৪০, ৫৩ শুবা মিনটতা হরমনদিপ সিংহনা অহুম, ৫, ১২ শুবা মিনটতা চরঞ্জিৎ সিংহনা অনী অদুগা ৩০, ৩৬ শুবা মিনটতা জাস করন সিংহনা অনী চনখিবনি।

মণিপুর য়ুনিভর্সিটি ইন্টর কোলেজ রেষ্টলিং টুর্নামেন্ট পাঙথোক্লগনি

ইম্ফাল, ওক্টোবর ০৩ (ঐচ এন এস): মণিপুর য়ুনিভর্সিটি স্পোর্টস কম্মিটি অমসুং ৱাই কে কোলেজ স্পোর্টস কম্মিটি অনীগী ওইবা মীফম অমা থা অসিগী ১দা পাঙথোকখ্রবা মতুং মণিপুর য়ুনিভর্সিটি স্পোর্টস কম্মিটিগী পাউতাক মতুংইন্না ৱাই কে কোলেজ ৱাংজিংনা য়ুম্নু ওইরগা মণিপুর য়ুনিভর্সিটি ইন্টর কোলেজ রেষ্টলিং (মেন এন্দ ৱিমেন) টুর্নামেন্ট ২০২৫-২৬ কোলেজ অসিগী ইন্দোর হোলদা পাঙথোক্লগনি হায়রি।

হীরম অসিগা মরী লৈননা টুর্নামেন্টকী ওর্গনাইজিং সেক্রেটেরিনা প্রেসতা থাদোরকপা চেরোল অমনা হায়, হায়রিবা টুর্নামেন্ট অসিদা শরুক য়ানবা ফোর্ম থাজিল্লকপগী অরোয়বা মতম্না থা অসিগী ২০গী নুংথিল পুং ১ ফাওবদা ওইগনি। শরুক য়াগদবা শান্নরোয়শিংগী অরুম্বা ওনবগী থবক্লা কোলেজ অসিগী ইন্দোর হোলদা থা অসিগী ২২গী অয়ুক পুং ৮.৩০ তাবদগী হৌগনি অদুগা নুমিৎ অদুমক্কী পুং ৯.৩০ তাবা মতমদা মেনেজরশিংগী মীটিং তৌদুনা ফিক্সরগীদমক দ্রো ওৎকনি। টুর্নামেন্ট অসিগী ফোর্ম অমদি অকুপ্পা মরোল ৱাই কে কোলেজ ৱাংজিং অমদি দিপার্টমেন্ট ওফ স্পোর্টস মণিপুর য়ুনিভর্সিটিদগী খঙলবা য়াগনি হায়রি।

তোঙান তোঙানবা চেম্পিয়ন্সিপ অমদি টুর্নামেন্টশিংদা মেদল লৌরকখ্রবশিং তরাম্না ওকখ্রে

ইম্ফাল, ওক্টোবর ০৩ (ঐচ এন এস): বিষ্ণু পুরদা পাঙথোকখিবা অহানবা ষ্টেট লেভেল রুশু টুর্নামেন্ট ২০২৫, নাচৌদা পাঙথোকখিবা অনীশুবা রুশু সন্দা কপ ২০২৫ অমসুং ২৫ শুবা সব জুনিয়র নেশনল রুশু চেম্পিয়ন্সিপ ২০২৫, জয়পুরদা পাঙথোকখিবা ৩৪ রক শুবা সিনিয়র নেশনল রুশু চেম্পিয়ন্সিপ ২০২৫, চান্দিগদরদা পাঙথোকখিবা ওল ইন্দিয়া ইন্টর য়ুনিভর্সিটি রুশু চেম্পিয়ন্সিপ ২০২৫, হায়দ্রবাদতা পাঙথোকখিবা ২৪ রক শুবা জুনিয়র নেশনল রুশু চেম্পিয়ন্সিপ ২০২৫, ছটিসগরদা পাঙথোকখিবা ৮ শুবা ফেদরেশন নেশনল রুশু চেম্পিয়ন্সিপ ২০২৫, গুজরাটতা পাঙথোকখিবা সব জুনিয়র খেল্লো ইন্দিয়া রুশু ৱিমেন লিগ ২০২৫ অমসুং দিষ্ট্রিক্ট ওলিম্পিক এসোসিএশন থৌবালনা শীন্দুনা পাঙথোকখিবা অহানবা দিষ্ট্রিক্ট ওলিম্পিক গেমদা থৌবাল নোঙ্গাংখোংদা লৈবা য়ুনিভর্সেল রুশু একাদেমীগী শান্নরোয়শিংনা রুশু হায়রিবা মশান্না অসিদা তোঙান তোঙানবা মেদল কয়া লৌদুনা একাদেমী অসিগী মীংচৎ পুরকপা ঙমখিবা কোচ অমদি শান্নরোয়শিং তরাম্না ওক্তুনা পুক্লিং থৌগৎপগী থৌরম অমা ঙসি একাদেমী অসিদা পাঙথোকখ্রে।

থৌরম অসিদা একাদেমী অসিগী প্রসিদেন্টকী থৌ পুরিবা কোন্নম মাইকেল, একাদেমী অসিগী ভাইস প্রসিদেন্টকী থৌ পুরিবা অথোকপম ইঙোচা, ভিজন ক্রিএটিভ স্কুল ওফ সাইন্স থৌবাল ওক্রমগী প্রিন্সিপাল তেকচম নন্দলাল মৈতৈ, একাদেমী অসিগী কোচ ওইরিবা হিজম দমেন্টি অমদি সোসল ৱার্কর নিংঙোম্বম মলানা শান্নরোয়শিং তরাম্না ওকপগী থৌরম অদুদা মরুওইবা মীওইশিং ওইনা শরুক য়াখি।

নেশনল অমদি ষ্টেট লেভেল কম্পিটিশনশিংদা মনা লৌরকখ্রবা মতুং হন্দক্তা পাঙথোকখিবা অহানবা দিষ্ট্রিক্ট ওলিম্পিক গেমস থৌবালদা রুশু মশান্নগী ওইনা শান্নরোয় ৬৯না অথোয় অহেন তান্নবদা য়ুনিভর্সেল একাদেমী থৌবালগী শান্নরোয় ৭না গোল্ড, ৪না সিলভর অদুগা ৪না ব্রোঞ্জ পুন্না মেদল ১৫ লৌদুনা মশান্না অসিগী ওভর ওল টিম চেম্পিয়ন ওইদুনা একাদেমী অসিগী মীংচৎ পুরকখিবনি। ওলিম্পিক গেমসতা গোল্ড মেদল লৌরকখ্রবা শান্নরোয়শিংদি ও মিলটন, এ দ্রুবরাজ, এন বিজে, টি ঐচইনাও, ৱাই লিংজেনথোইবী, এম সরিতা অমসুং এ কলপনাননি।

HUEIYEN LANPAO DAILY CHESS PUZZLE

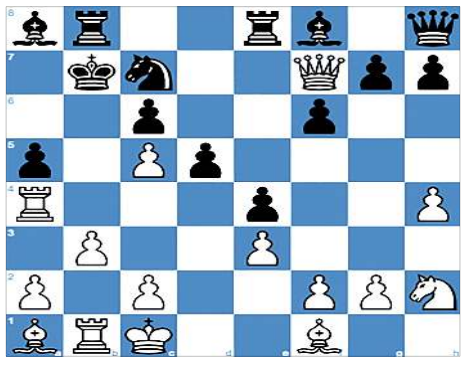

PUZZLE NO. 1611

Orest Vovk (2257) - Jack Mizzi (2199)
Freestyle Friday Chess.com (9), 2025.08.08

1.b3 d5	2.Ngf3 Ngf6	3.e3 Nd6	4.Ne5 Nfe4	5.N1d3 f6
6.Nf3 e5	7.h4 b6	8.Qh3+ Kb7	9.Nh2 Nc5	10.Nxc5+ bxc5
11.d4 e4	12.Qe6 c6	13.dxc5 Ne8	14.Qf7+ Nc7	15.Rd4 a5
16.Ra4 Re8	17. ...			

QUESTION : White to checkmate

Puzzle 1610 Solution :

25. Nf6+ *The white knight attacks Black's king, which is defending the square h8.* **Kf8**
25...Bxf6 26.Qh7+ Kf8 27.Qxf7#
26. Qh8+ Bxh8
26...Bg8 27.Qxg8#
27. Rxh8+ Kg7
27...Bg8 28.Rxg8#
28. Rh7+ *The white rook skewers Black's king and bishop.* **Kxf6**
28...Kf8 29.Rxf7#
29. Rxf7+ Kg5 30.Be3+ Kh5 31.Rh7# *Highstriker mate*
1-0

Printed, published and owned by Soubam Niladhaja Singh, published from Sega Road, Thouda Bhabok Leikai, Imphal West-795001, Manipur & printed at M/s. Kangleipak Printers, Sega Road, Thouda Bhabok Leikai, Imphal West-795001, Manipur
Editor : Maibam Dhanabir Meetei; e-mail:hueiyen_lanpao@yahoo.co.in, hueiyen_lanpao@rediffmail.com