আই সী সী ৱিমেন্স ক্রিকেট ৱর্ল্ড কপঃ ইন্দিয়ানা সাউথ অফ্রিকাবু রন ৫২দা মায়থীবা পীরম্লগা চেম্পিয়ন ওইখ্রে

মুম্বাই, নবেম্বর ০৩ (এজেন্সী): নাবি মুম্বাইদা ঙরাং আই সী সী ৱিমেন্স ৱর্ল্ড কপকী ওইনা ইন্দিয়া অমসুং সাউথ অফ্রিকাগী মরক্তা শান্নখিবা ফাইনেল মেটচতা ইন্দিয়াগী নুপী টিমনা সাউথ অফ্রিকাগী নুপী টিমবু রন ৫২দা মায়থীবা পীরম্লগা লেমজনিংঙাই ওইরবা ও দি আই ৱর্ল্ড কপগী ত্রোফি থাঙ্গৎপা ঙমখ্রে।

হরমনপ্রিট কৌরনা লুচিংবা ইন্দিয়াগী টিম অমদি সাউথ অফ্রিকাগী মরক্তা শান্নখিবা মেটচ অদুগী টোস সাউথ অফ্রিকানা ঙমদুনা হান্না ফিল্ডিং তৌনবা খনখিবদগী অহানবা ইন্নিংসতা ইন্দিয়ানা বেট্টিং তৌদুনা শান্নখি।

ইন্দিয়ানা বেট্টিং তৌদুনা শান্নখিবা ইন্নিংস অদুগী ওইনা স্মৃটি মনধনা অমসুং সফালি বর্ম্মনা ওপন্নর বেটসমেনশিং ওইখি। ওপন্নর বেটসমেন ওইখিবী স্মৃটি অমসুং সফালিনা মায়োক্লরিবা টিমগী বোল্লরশিংনা চথরকখিবা এটেকশিং হৈনা শিংনা মায়োক য়াদুনা শান্নবা ঙমখি। ইন্নিংস অসিগী ওইনা বেটসমেন স্মৃটিনা বোল ৫৮ মায়োক্লবদা রন ৪৫ লৌরমখি। অদুগা সফালি বর্ম্মনা বোল ৭৮ মায়োক্লবদা রন ৮৭ লৌদুনা টিমগী রন মশিং য়ামহন্নবা হোৎনবদা চাওনা মতেং পাংলমখি। ইন্নিংস অসিগী ওইনা বেটসমেন জেবিমা রোদ্রিগুসনা বোল ৩৭ মায়োক্লবদা রন ২৪, হরমনপ্রিট কৌরনা বোল ২৯ মায়োক্লবদা রন ২০, দিপটি শর্ম্মনা বোল ৫৮ মায়োক্লবদা রন ৫৮, অমনজোট কৌরনা বোল ১৪ মায়োক্লবদা রন ১২ অদুগা রিচা ঘোসনা বোল ২৪ মায়োক্লবদা রন ৩৪ লৌদুনা টিমগী রন মশিং য়ামহন্নবা হোৎনবদা চাওনা মতেং পাংলমখি। ইন্নিংস অসিগী ওইনা অপীবা ওভর ৫০ লোইবদা ইন্দিয়াগী ৱিকেট ৭ তুরগা পুন্না রন ২৯৮ লৌবা ঙমখি।

সাউথ অফ্রিকানা টর্গেট রন ২৯৯ লৌবা ঙম্লবা বেট্টিং তৌদুনা শান্নখিবা ইন্নিংস অদুগী ওইনা লৌরা ৱোলভর্ট অমসুং টাসমি ব্রিদসনা ওপন্নর বেটসমেনশিং ওইখি। ওপন্নর বেটসমেন ওইখিবী লৌরা ৱোলভর্টনা মায়োক্লরিবা চথরকখিবা এটেকশিং হৈনা শিংনা মায়োক্লদুনা শান্নখিবগা লোয়ননা বোল ৯৮ মায়োক্লবদা রন ১০১ লৌদুনা টার্গেট রন য়ৌনবা হোৎনবদা চাওনা মতেং পাংলমখি। অদুমওইনমক মহাক্কী মতুংদা থোক্লকখিবা বেটসমেন অয়াম্বনা ইন্দিয়াগী বোল্লরশিংনা চথরকখিবা এটেকশিং মায়োক্লবদা ঙমখিদবনা টার্গেট রন য়ৌনবা হোৎনবদা খুদোংচাদবা মায়োক্লবা হৌরকখি।

সাউথ অফ্রিকানা বেট্টিং তৌদুনা শান্নখিবা ইন্নিংস অদুগী ওইনা ওভর ৪৫.৩দা ওল আউট ওইরগা রন ২৪৬তগী হেন্না লৌবা ঙমখিদবদগী মেটচ অদু ইন্দিয়াগী টিমনা রন ৫৩দা মায় পাক্তুনা অহানবা ওইনা মালেমগী থাক্তা লেমজনিংঙাই ওইরবা ও দি আই ৱর্ল্ড কপগী ত্রোফি লৌদুনা লৈবাক অসিগী মীংচৎ পুরকপা ঙমখিবনি।

পি এম মোদিনা মায় পাক্লবা নুপী ক্রিকেট টিমগা উন্নগদৌরি

লেমজনিংঙাই ওইরবা ও দি আই ৱিমেন্স ৱর্ল্ড কপকী চেম্পিয়ন ওইবা ঙমখ্রবা ইন্দিয়াগী ক্রিকেট টিমদা য়াওরিবী হৈশিংলবী অমদি থৌনা ফরবী ক্রিকেটরশিংগা লৈবাক অসিগী প্রাইম মিনিষ্টর নরেন্দ্র মোদিগা থা অসিগী ৫দা ন্যু দেল্লিদা উন্নরগনি।

হরমনপ্রিট কৌরনা লুচিংবা ইন্দিয়াগী নুপী ক্রিকেট টিমনা সাউথ অফ্রিকাবু ফাইনেলদা মায়থীবা পীদুনা অহানবা ওইনা ৱর্ল্ড কপকী ত্রোফি লৌবা ঙমখিবনি। প্রাইম মিনিষ্টর নরেন্দ্র মোদিনা মহাক্কী ওফিসল এক্স একাউন্টদা ইন্দিয়াগী নুপী ক্রিকেট টিমবু থাগৎপা ফোঙদোরকখিবগা লোয়ননা লৈবাক অসিগী মীংচৎ মালেমগী থাক্তা পুরকপা ঙমখিবা অদুগীদমক নুংঙাইবা ফোঙদোকখি।

প্রাইম মিনিষ্টর ওফিসতগী ঙসি বি সী সী আইদা ফোর্মেল ওইনা ইন্দিয়ান ৱিমেন্স ক্রিকেট টিমগা উন্নানবা চেপাউ পীরকখ্রে। হৌজিক হৌজিক মুম্বাইদা লৈরিবা ইন্দিয়াগী শান্নরোয়শিং অসি হয়েং নুমিদাংৱাইরম ন্যু দেল্লিগীদমক খোঙশাল্লগনি। মদুগী মতুং থা অসিগী ৫দা প্রাইম মিনিষ্টরগা উন্নরগা মশা মশাগী ময়ুমদা অমুক পাংনখিগনি।

পনবা য়াবদি, বি সী সী আইনা মায় পাক্লবা ইন্দিয়াগী টিমদা লুপা ক্রোর ৫১গী মনা পীরগনি হায়না ফোর্মেল ওইনা লাউথোকখ্রে। মসিগী মথক্তা ইন্দিয়াগী টিমনা আই সী সীগী মায়কৈদগী লুপা ক্রোর ৪০সু মায় পাকপগী মনা ওইনা ফংলগনি হায়না বি সী সী আইগী সেক্রেটরি দেবজিৎ সাইকিয়ানা ফোঙদোকখিবগা লোয়ননা নুংঙাইবসু ফোঙদোরক্লি।

মেম্মা এফ সীনা ইমোইনু এফ সী থোইদুনা ৱিন্নর ওইখ্রে

ইম্ফাল, নবেম্বর ০৩ (ঐচ এন এস): চহী অসিগী ওক্টোবর ১দগী চথরকখিবা অনীরকশুবা ৫ মেন-এ-সাইদ নোক আউট ওপন ফুটবোল টুর্নামেন্ট ২০২৫ ঙসি লোইশিনখিবগা লোয়ননা লোইশিনবা নুমিৎতা শান্নখিবা ফাইনেল মেটচতা মেম্মা এফ সী ৱাঙু তেরাখোংনা ইমোইনু এফ সী কুম্বি মায়থীবা পীরম্লগা চেম্পিয়ন ওইনা ঙমখ্রে।

য়ুথ সোসল এক্সন ফোর রুরল দিভেলপমেন্ট (ৱাই এস এ আর দি) ৱাঙু নাওদাখোংনা শীন্দুনা ক্লব অসিগী শান্নবুংদা পুন্না টিম ২০না শরুক য়াদুনা চথরকখিবা টুর্নামেন্ট অদুগী ঙসি লোইশিনবগী থৌরম অদুদা কুম্বি এসেমব্লি কন্সটিট্যুএন্সিগী এম এল এ এস প্রেমচন্দ্র, ৱাঙু তেরাখোং, বোরায়াংবী অমদি ৱাঙু গ্রাম পঞ্চায়টকী হান্নগী প্রধানশিং, পি বালেশ্বর, টি ঐচ রোমেস অমদি অমোম কেশ্বরজিৎ লোয়ননা উপ প্রধান এল ইমোবা অমসুং অতোপ্পা মীওই কয়াসু শরুক য়াখি।

ঙসি লোইশিনবা নুমিৎতা মেম্মা এফ সী তেরাখোং অমদি ইমোইনু এফ সী কুম্বিগী মরক্তা ফাইনেল মেটচ শান্নখি। টিম অনীগী মরক্তা শান্নখিবা ফাইনেল মেটচ অদুগী অপীবা অরোয়বা মতম ফাওবদা মেম্মা এফ সী তেরাখোংনা ইমোইনু এফ সী কুম্বিবু পাঞ্জল ৪-৩দা মায়থীবা পীদুনা চেম্পিয়ন ওইবা ঙমখিবনি। ৱিন্নর ওইখ্রবা মেম্মা এফ সীগী রোল্লিং ত্রোফিগা লোয়ননা কেস প্রাইজ ওইনা লুপা লাখ অমা অদুগা রন্নর্স অপ তাহৌরবা ইমোনু এফ সী কুম্বিদনা ত্রোফিগা লোয়ননা কেস প্রাইজ ওইনা লুপা লিশিং ৫০ খুৎশীন্নখি।

মণিপুর প্রেমিয়র লিগ ঃ এস এস য়ুনা কে আই ৱাই সী অদুগা এস এস সীনা অংথা এফ সী থোইখ্রে

ইম্ফাল, নবেম্বর ০৩ (ঐচ এন এস): ইম্ফাল ইষ্ট দিষ্ট্রিক্টকী মনুং চন্না লৈবা সেক্তাগী এস এস সী গ্রাউন্দদা চথরিবা অহুমলকশুবা মণিপুর প্রেমিয়র লিগ ২০২৫গী ঙসি শান্নখিবা তোঙান তোঙানবা মেটচশিংদা সাউদর্ন স্পোর্টিং য়ুনিয়ন (এস এস য়ু)না ক্ষেত্রি ইরিল মপাল য়ুথ ক্লব (কে আই ৱাই সী) অদুগা সোসল স্পোর্টিং ক্লব (এস এস সী)না অংথা এফ সী মায়থীবা পীখ্রে।

চথরিবা ফুটবোল লিগ অসিগী ঙসি ৪১ শুবা লিগ মেটচ ওইনা এস এস য়ু অমদি কে আই ৱাই সীগী মরক্তা লম্বা তৌনখি। টিম অনীগী মরক্তা ঙসি শান্নখিবা মেটচ অদুগী ওইনা এস এস য়ুগী শান্নরোয়শিংনা বোল খরা হেন্না পায়দুনা শান্নবা ঙমখি। মদুনা মরম ওইরগা মেটচ অদুগী হৌগৎলকপা ২৪ শুবা মিনটতা এস এস য়ুগী ফোৱার্দ শান্নরোয় এম দি সুহেবনা অহানবা পাঞ্জল চনবা ঙমখিবগা লোয়ননা অহানবা হাফ লোইবা ফাওবদা পাঞ্জল ১-০দা মাঙজিল থারগা লৈবা ঙমখি।

অনীশুবা হাফ শান্নখিবা অদুদা কে আই ৱাই সীগী মায়কৈদগী মখোয়গী মায়োক্তা চনশিনখিবা পাঞ্জল অদু হন্দোকপা ঙম্লবা য়াম্না কন্না হোৎনখি। অদুবু বোল পায়বগী চাং নেমখিবনা মরম ওইরগা পাঞ্জল চন্নবা হোৎনখিবশিং মায় পাকপা ঙমখিদে।

অমরোমদা, মেটচ অদুগী অরোয়বা ৯০ শুবা মিনটতা এস এস য়ুগী দিফেন্দর সুরচন্দ্র মীতৈনা পাঞ্জল অমা মখা তানা চনবা ঙমখিবগা লোয়ননা মেটচ অদু এস এস য়ুনা পাঞ্জল ২-০দা মায় পাকখিবনি।

অমরোমদা, ঙসি নুংথিল পুং ২ তাবদগী হৌরগা এস এস সী অমসুং অংথা এফ সীগী মরক্তা শান্নখিবা মেটচ অদুগী ওইনা হৌগৎলকপদগী এস এস সীগী শান্নরোয়শিংনা বোল হেন্না পায়দুনা লাকচনা শান্নবা ঙমখি। মদুনা মরম ওইরগা অহানবা হাফ লোইবা ফাওবদা এস এস সীনা পাঞ্জল ২-১দা মাঙজিল থারগা লৈবা ঙমখি।

অনীশুবা হাফ শান্নখিবা অদুগী অপীবা অরোয়বা মতম ফাওবদা এস এস সীগী মায়কৈদগী মখা তানা পাঞ্জল ৩ চনবা ঙমখি। অদুগা অংথা এফ সীগী ওইনা পাঞ্জল অমদগী হেন্না চনবা ঙমখিদবনা মরম ওইরগা মেটচ অদু এস এস সীনা পাঞ্জল ৫-১দা মায় পাকখিবনি। এস এস সীগী পাঞ্জলশিং অদু এস বসন্তনা অনী, এস সোমেন্দ্রোনা অনী অদুগা এস বিশ্বরজিৎনা অমা চনখিবনি।

সহিদ দিপক মেমোরিএল ফুটবোল টুর্নামেন্টঃ পান্দম এফ এফ, থোই এফ এ অমসুং এম য়ু এফ এ মায় পাকখ্রে

ইম্ফাল, নবেম্বর ০৩ (ঐচ এন এস): ওল মণিপুর ফুটবোল এসোসিএশন (অম্ফা) অমদি সেক্টর হেদ ক্বার্টর বি এস এফ সী আই (ওপরেসন্স) মণিপুর অনীনা পুন্না খুৎশম্লরগা শীন্দুনা থা অসিগী ১দগী হৌদুনা লল্লেং থোংখোংদা লৈবা আর্টিফিসিএল টর্ফগ্রাউন্দদা চথরিবা অহানবা সহিদ দিপক মেমোরিএল ষ্টেট লেভেল অন্দর ১৫ বোইজ ফুটবোল টুর্নামেন্ট ২০২৫গী ঙসি শান্নখিবা তোঙান তোঙানবা মেটচশিংদা পান্দম এফ এফ, থোই এফ এ অমসুং এম য়ু এফ এ মায় পাকখ্রে।

টুর্নামেন্ট অসিগী ঙসিগী অহানবা মেটচ ওইনা য়ু সী এফ এ অমসুং পান্দম এফ এফকী মরক্তা লম্বা তৌনখি। টিম অনীগী মরক্তা ঙসি শান্নখিবা মেটচ অদুগী ওইনা হৌগৎলকপদগী পান্দম এফ এফকী শান্নরোয়শিংনা বোল হেন্না পায়দুনা লাকচনা শান্নবা ঙমখি। মদুনা মরম ওইরগা অহানবা হাফ লোইবা ফাওবদা পান্দম এফ এফনা পাঞ্জল ১-০দা মাঙজিল থারগা লৈবা ঙমখি।

অনীশুবা হাফ শান্নখিবা অদুগী ওইনসু মখা তানা অদুম্মক পান্দম এফ এফকী শান্নরোয়শিংনা বোল হেন্না পায়দুনা লাকচনা শান্নবা ঙমখিবগা লোয়ননা মেটচকী অপীবা অরোয়বা মতম ফাওবদা পান্দম এফ এফনা য়ু সী এফ এবু পাঞ্জল ৭-১দা লাকচনা থোইবা ঙমখিবনি। পান্দম এফ এফকী পাঞ্জলশিং অদু কে ঐচ মোহেনসমনা অহুম, কে ঐচ মোচানদো অমদি এন মঙালজিৎনা অমমম অদুগা য়ু সী এফ এগী রোহিতনা শোয়বদগী মশাগী মায়কৈদা অনী চনশিঞ্জখিবনি।

অমরোমদা, লিক্লম এফ এ অমসুং থোই এফ এগী মরক্তা নুমিৎয়ুংবা মতুং পুং ১২.১৫ তাবদগী হৌরগা শান্নখিবা মেটচ অদুগী ওইনসু হৌগৎলকপদগী থোই এফ এগী শান্নরোয়শিংনা বোল হেন্না পায়দুনা শান্নবা ঙমখিবগা লোয়ননা মেটচকী অপীবা অরোয়বা মতম ফাওবদা থোই এফ এনা লিক্লম এফ এবু পাঞ্জল ৯-০দা লাকচনা থোইবা ঙমখিবনি। থোই এফ এগী পাঞ্জলশিং অদু টি রিসিকেসনা মরি, য়াইফবনা অহুম অদুগা রাকেশনা অনী চনখিবনি।

ঙসি অরোয়বা মেটচ ওইনা ই কে এফ এ অমসুং এম য়ু এফ এগী মরক্তা লম্বা তৌনখি। টিম অনীগী মরক্তা শান্নখিবা মেটচ অদুগী অপীবা অরোয়বা মতম ফাওবদা এম য়ু এফ এনা পাঞ্জল ২-১দা ই কে এফ এ থোইখিবনি। এম য়ু এফ এগী পাঞ্জল অনী অদু পৌগাংচুং অমসুং রাফসনা চনখিবনি।

থাঙ-তা চেম্পিয়ন্সিপতা শরুক য়ারুবশিং তরাম্না ওকখ্রে

ইম্ফাল, নবেম্বর ০৩ (ঐচ এন এস): চহী অসিগী ওক্টোবর ২৮দগী হৌরগা ৩০ ফাওবা গোৱাদা লৈবা মনোহর পরিকর ইন্দোর ষ্টেদিয়ম মথগাওনা থাঙ-তা ফেদরেশন ওফ ইন্দিয়াগী মীৎয়েং মখাদা থাঙ-তা এসোসিএশন ওফ গোৱানা শীন্দুনা পাঙথোকখিবা ৩১ শুবা নেশনল সব জুনিয়র এন্দ সিনিয়র থাঙ-তা চেম্পিয়ন্সিপ ২০২৫দা শরুক য়ারুবা গোল্ড মেদলিষ্ট অনী অমদি সিলভর মেদলিষ্ট অমা য়াওনা ষ্টেট থাঙ-তা চেম্পিয়ন্সিপতা শরুক য়াখিবা শান্নরোয়শিং ঙসি তরাম্না ওক্তুনা পুক্লিং থৌগৎখ্রে।

কৈনৌ থোংখা য়ুথ ক্লব (কে ৱাই সী)না শীন্দুনা কৈনৌ থোংখাদা লৈবা ইবুধৌ লোয়ালাকপা কম্যুনিটি হোলদা পাঙথোকখিবা থৌরম অদুদা কে ৱাই সীগী প্রসিদেন্ট এ কিষনকুমার, সেক্রেটরি এ সিবানন্দ অমদি অতোপ্পা ক্লবকী থৌ পুবা কয়ানা মরুওইবা মীওইশিং ওইনা শরুক য়াখি।

আই দব্লিয়ু দি এফ এগী লিগ মেটচশিং পাঙথোক্লগনি

ইম্ফাল, নবেম্বর ০৩ (ঐচ এন এস): ইম্ফাল ৱেষ্ট দিষ্ট্রিক্ট ফুটবোল এসোসিএশন (আই দব্লিয়ু দি এফ এ)গী মখাদা লৈরিবা সেকেন্দ দিভিজন টিম অমদি থার্দ দিভিজন টিমশিংগী ওইনা কুমজা ২০২৫-২৬কী দিভিজন অনীমক্কী লিগ মেটচশিং চহী অসিগী দিসেম্বর ১০ ফাওবগী মনুংদা পাঙথোক্লগনি হায়না এসোসিএশন অসিগী চেরোল অমনা খঙহল্লকখিবগা লোয়ননা শরুক য়াগদবা ক্লববশিংনা থা অসিগী ২৫ ফাওবগী মনুংদা রিন্যুএল ফী অমদি টুর্নামেন্ট এন্ট্রি থিদোক্লবা খঙহল্লক্লি।

HUEIYEN LANPAO DAILY CHESS PUZZLE

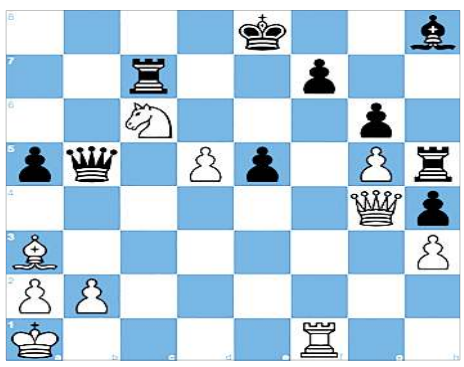

PUZZLE NO. 1638

Leonard Lecki (2223) - WCM Milena Kawka (2017)
61st Rubinstein Mem Open Polanica Zdroj POL, 2025.08.21

1.e4 c5	2.Nf3 d6	3.d4 cxd4	4.Nxd4 Nf6	5.Nc3 a6
6.h3 e5	7.Nb3 h6	8.f4 Be7	9.Qf3 Nbd7	10.Be3 b5
11.Be2 Bb7	12.O-O-O Qc7	13.Kb1 Rc8	14.Ka1 Qb8	15.Nd5 Bxd5
16.exd5 Rxc2	17.Bd3 Rc8	18.Na5 Qa8	19.Bf5 Bd8	20.Nc6 g6
21.Bxd7+ Nxd7	22.Rhf1 Bf6	23.fxe5 dxe5	24.Bc5 Rh7	25.Bd6 Qb7
26.Qe4 Bh8	27.g4 Qb6	28.Rc1 h5	29.g5 h4	30.Ba3 Rh5
31.Qb4 Nc5	32.Rxc5 a5	33.Qg4 Rc7	34.Rxb5 Qxb5	35. ...

QUESTION : White to checkmate

Puzzle 1637 Solution :

40. ...Kg6 41.Rxc6+
41.Bg1 Rxg1
41.a5 Rh2#
41. ...Kf5 42.Kxh5
42.Rf6+ Kxf6
42.Bg1 Rxg1
42.Bd4 Rh2#
42. ...Rh2#
0-1

সিলভর মেদলিষ্ট দোল্লি তরাম্না ওকখ্রে

ইম্ফাল, নবেম্বর ০৩ (ঐচ এন এস): গোৱাদা পাঙথোকখিবা ৩১ শুবা সব জুনিয়র অমদি সিনিয়র থাঙ-তা চেম্পিয়ন্সিপ ২০২৫দা সিলভর মেদল লৌরকখ্রবা নুংব্রং অৱাং লৈকায়দগী থাংজম তিকেন মীতৈ অমদি থাংজম চন্দ্রকলা লৈমা অনীগী মচানুপী থাংজম দোল্লি চনু তরাম্না ওক্তুনা পুক্লিং থৌগৎখ্রে।

ভিলেজ ভলন্টিয়র ফোর্স নুংব্রং কম্পেনি অমদি নুংব্রং মৈরা পায়বী অনীনা শীন্দুনা দোল্লি চনুবু তরাম্না ওকপগী থৌরম অদু পাঙথোকখিবনি। ভি ভি এফ নুংব্রং কম্পেনিগী কম্মান্দর সী ঐচ থৌবা মীতৈনা লুচিংবা টিমনা দোল্লিবু ইম্ফাল ইন্টরনেশনল এয়রপোর্টতগী তরাম্না ওক্লবা মতুং মহাক্কী পোক্লফম লমদম ওইরিবা নুংব্রংদা মফমদুগী মীয়ামগা লোয়ননা অমুক হন্না মহাকপু তরাম্না ওকপগী থৌরম অদু পাঙথোকখিবনি। থৌরমদুদা শরুক য়াখিবশিংনা দোল্লিদা অচম্বা খুদোলপোৎশিং পীদুনা পুক্লিং থৌগৎখি।

ঙ্গন টি ঋণ্ডপ্পা
VEHICLES LOAN / PENSION LOAN / EMPLOYMENT NEWS
2/3/4 Wheeler Loan and Used Car ফংবীগনি।
State/ Central Pensioner শিংগী ওইনা 1.5%, 2%, 2.5% p/m গী Interest তা পীজরি।
Employment News : Office Asst. (Graduate + upto 32 yrs), 2 Wheeler Mechanic, Mechanic Helper, Car Wash Helper, Chicken Centre Helper 2/2, Tyre Fitting Helper অমসুং চেক্কী Mistry, Jugali পামজৈ।
2 Wheeler used vehicles exchangeসু ফংবীগনি।
Please Contact : **L.G. Motors**
Khagempalli Huidrom Leikai,
Mobile No. : # 9362775475 / #8414081916
HL-B/9834/9 Alt

Printed, published and owned by Soubam Niladhaja Singh, published from Sega Road, Thouda Bhabok Leikai, Imphal West-795001, Manipur & printed at M/s. Kangleipak Printers, Sega Road, Thouda Bhabok Leikai, Imphal West-795001, Manipur
Editor : Maibam Dhanabir Meetei; e-mail:hueiyen_lanpao@yahoo.co.in, hueiyen_lanpao@rediffmail.com