ৱাই পি ঐচ য়ু ললাম্বুং মখোঙ অমসুং এন এ পি এস এ খা-ইম্ফাল সেমীফাইনেল চঙখ্রে

ইম্ফাল, মার্চ ৪ (ঐচ এন এস):
মণিপুর ভেটরান ক্রিকেট এসোসিএসন (এম ভি সী এ)না শীন্দুনা লংথবাল পব্লিক গ্রাউন্দদা চথরক্লিবা ১২রকশুবা টি-২০ ভেটরান ক্রিকেট টুর্নামেন্টকী ওইনা ঙসি শান্নখিবা তোঙান তোঙানবা কার্টর ফাইনেল মেটচশিংদা ৱাই পি ঐচ য়ু ললাম্বুং মখোঙনা সাইক্লোন থাংমৈবন্দ অদুগা এন এ পি এস এ খা-ইম্ফালনা ৱাই দব্লিয়ু সী লংথবাল মায়থীবা পীরল্লগা সেমীফাইনেল চঙবা ঙমখ্রে।

থা অসিগী ৬তা টি সী এম দি সী থোংজু অমসুং রেস নাগামপাল অদুগা এন এ পি এস এ খা-ইম্ফাল অমসুং ৱাই পি ঐচ য়ু ললাম্বুং মখোঙ সেমীফাইনেল মেটচশিং শান্নরগনি।

টুর্নামেন্ট অসিগী অহুমশুবা কার্টর ফাইনেল মেটচ ওইনা ঙসি ৱাই পি ঐচ য়ু অমসুং সাইক্লোনগী মরক্তা লম্বা তৌনখি। টিম অনীগী মরক্তা ঙসি শান্নখিবা মেটচ অদুগী টোস সাইক্লোননা ঙমদুনা হান্না ফিল্ডিং তৌনবা খনখিবদগী অহানবা ইন্নিংসতা ৱাই পি ঐচ য়ুনা বেটিং তৌদুনা শান্নখি। ৱাই পি ঐচ য়ুনা বেটিং তৌদুনা শান্নখিবা ইন্নিংস অদুগী ওইনা টিম অদুগী বেটসমেন অয়াম্বনা মায়োক্লরিবা টিমগী বোলরশিংনা চথরকখিবা এটেকশিং হৈন-শিংনা মায়োক য়াদুনা শান্নবা ঙমখিবগা লোয়ননা অপীবা ওভর ২০ লোইবদা টিম অদুগী ৱিকেট ৬ তুরগা পূন্না রন ১৭৩ লৌবা ঙমখি।

সাইক্লোননা টার্গেট রন ১৭৪ লৌবা ঙম্নবা বেটিং তৌদুনা শান্নখিবা ইন্নিংস অদুগী ওইনা টিম অদুগী বেটসমেনশিংনা রন লৌবগী চাং নেমখিবনা মরম ওইরগা অপীবা ওভর ২০ লোইবদা টিম অদুগী ৱিকেট ৪ তুরগা রন ১৫৬ তগী হেন্না লৌবা ঙমখিদবদগী মেটচ অদু ৱাই পি ঐচ য়ুনা রন ১৭তা মায় পাক্তুনা সেমীফাইনেল চঙবা ঙমখিবনি। ঙসি শান্নখিবা মেটচ অদুগী মেন ওফ দি মেটচনা ৱাই পি ঐচ য়ুগী জিনতা আইনা তাখি। মহাক্না রন ৪৮ অমসুং ৱিকেট ১ লৌরমখি।

মরিশুবা কার্টর ফাইনেল মেটচ ওইনা এন এ পি এস এ অমসুং ৱাই দব্লিয়ু সীগী মরক্তা শান্নখিবা মেটচ অদুগী ওইনা ৱাই দব্লিয়ু সীনা টোস ঙমদুনা হান্না বেটিং তৌদুনা শান্নখি। ৱাই দব্লিয়ু সীনা বেটিং তৌদুনা শান্নখিবা ইন্নিংস অদুগী ওইনা টিম অদুগী বেটসমেনশিংনা হৈন-শিংনা মায়োক্লরিবা টিমগী বোলরশিংগী এটেক মায়োক য়াদুনা শান্নবা ঙমখি। ইন্নিংস অসিগী ওইনা অপীবা ওভর ২০ লোইবদা ৱিকেট ৬ তুরগা রন ১৭২ লৌবা ঙমখি।

অমরোমদা, এন এ পি এস এনা টার্গেট রন ১৭৩ লৌবা ঙম্নবা বেটিং তৌদুনা শান্নখিবা ইন্নিংস অদুগী ওইনা ওভর ১৯.৩ শুরকপদা টিম অদুগী ৱিকেট ৬ তুরগা টার্গেট রন ১৭৩ লৌবা ঙমখিবদগী মেটচ অদু এন এ পি এস এনা ৱিকেট ৪দা মায় পাকখিবনি। ঙসি শান্নখিবা মেটচ অদুগী মেন ওফ দি মেটচনা এন এ পি এস এগী প্রেমানন্দনা তাখি।

নুপীমচাগীদা এম এল ঐচ এ অমসুং টি দব্লিয়ু সী, নুপামচাগীদা টি ঐচ ঐচ এ অমসুং টি দব্লিয়ু সী মায় পাকখ্রে

ইম্ফাল, মার্চ ৪ (ঐচ এন এস):
সাউথ ইষ্ট য়ুঠ ওর্গনাইজেশন (এস ঈ ৱাই ও)না শীন্দুনা অকাম্পাৎতা লৈবা এস ঈ ৱাই ও এষ্ট্রো টর্ফ হোক্কী ষ্টেদিয়মদা চথরিবা অহানবা ষ্টেট লেভেল লেট থোঙাম ইবোয়াইমা সিংহ মেমোরিএল মাষ্টর হোক্কী চেম্পিয়নশিপ এন্দ অন্দর-১৪ বোইজ এন্দ গর্লস হোক্কী টুর্নামেন্টকী ওইনা ঙসি শান্নখিবা তোঙান-তোঙানবা মেটচশিংদা নুপীমচাগী ওইনা এম এল ঐচ এ ময়াই লম্বীনা এস ঈ ৱাই ও অকাম্পাৎ অদুগা টি দব্লিয়ু সী তৌবুংখোকনা আইদিএল ক্লব তেরো বজার মায়থীবা পীখ্রে। নুপাগীদনা টি ঐচ ঐচ এ থৌবালনা ফাম থাংমৈবন্দ অদুগা টি দব্লিয়ু সী তৌবুংখোক্না এস ঈ ৱাই ও অকাম্পাৎ মায়থীবা পীখ্রে।

ঙসি অয়ূক পুং ৭ তাবদগী হৌরগা নুপীমচাগী ওইনা এস ঈ ৱাই ও অমসুং এম এল ঐচ এগী মরক্তা লম্বা তৌনখি। টিম অনীগী মরক্তা শান্নখিবা মেটচ অদুগী ওইনা এম এল ঐচ এগী শান্নরোয়শিংনা লাকচনা শান্নবা ঙমখিবগা লোয়ননা মেটচ অদু পাঞ্জল ১৩-০দা মায় পাকখিবনি। এম এল ঐচ এগী পাঞ্জলশিং অদু মেটচ অদুগী ৫, ২৭, ৩২,৩৫, ৫১, ৫৫ শুবা মিনটতা য়াইফরেম্বীনা তরুক, ৭, ২৯শুবা মিনটতা গাইত্রি পিনা অনী, ৯, ৩৪, ৩৮শুবা মিনটতা এন জি রোনিকানা অহুম, ১৯, ৫০শুবা মিনটতা মালেমঙানবী এনা অনী চনখিবনি।

অয়ূক পুং ৯ তাবদগী হৌরগা টি দব্লিয়ু সী অমসুং আইদিএল ক্লবকী মরক্তা শান্নখিবা মেটচ অদুগী ওইনা টি দব্লিয়ু সীনা পাঞ্জল ১৫-০দা আইদিএল ক্লবপু মায়থীবা পীরমখিবনি। টি দব্লিয়ু সীগী মায় পাকপগী পাঞ্জলশিং অদু মেটচ অদুগী ২, ১২, ১৭, ২১, ২২শুবা মিনটতা লমঙানবী এ কেনা মঙা, ৮, ১০, ২৭, ৪৪শুবা মিনটতা এম লিন্দানা মরি, ৪২, ৪৯, ৫০, ৫৫শুবা মিনটতা পি অর্সিলিয়ানা মরি, অদুগা ৭ অমসুং ৫৯শুবা মিনটতা মথংশিৎনা এল হেলিনা অমসুং দব্লিয়ু য়াইফবীনা অমমম্ চনখিবনি।

অমরোমদা, ঙসি নুংথিল পুং ১ তাবদগী হৌরগা নুপামচাগী ওইনা ফাম অমসুং টি ঐচ ঐচ এগী মরক্তা লম্বা তৌনখি। টিম অনীগী মরক্তা শান্নখিবা মেটচ অদুগী ওইনা টি ঐচ ঐচ এনা লাকচনা পাঞ্জল ১৭-০দা ফামবু মায়থীবা পীরমখিবনি। টি ঐচ ঐচ এগী পাঞ্জলশিং অদু ৫, ২০, ২৩, ২৫, ২৭, ৩৯, ৪৩, ৫৮শুবা মিনটতা এস তেলসননা নিপান, ৮, ৪৫, ৫১, ৫২, ৫৯শুবা মিনটতা এন জি প্রিতমনা মঙা, ১৪, ৪০শুবা মিনটতা কে হিটলরনা অনী, ৩৬, ৫৩শুবা মিনটতা মথংশিৎনা তাইবংঙানবা কে অমসুং পি মাইকেলনা অমমম্ চনখিবনি।

ঙসিগী অরোইবা মেটচ ওইনা নুংথিল পুং ২.৩০ তাবদগী হৌরগা এস ঈ ৱাই ও অমসুং টি দব্লিয়ু সীগী মরক্তা শান্নখিবা মেটচ অদুগী ওইনা টি দব্লিয়ু সীনা পাঞ্জল ৫-০দা মায় পাকখিবনি। টি দব্লিয়ু সীগী মায় পাকপগী পাঞ্জলশিং অদু ২, ৯শুবা মিনটতা দিনারাজনা অনী অদুগা ৩১, ৪৪, ৫৪শুবা মিনটতা কাহোর কসারনা অহুম চনখিবনি।

সিনিয়র ৱিমেন্স ৱান দে ট্রোফি : পি টি আর সী পাৎসোইনা অল অমিন লিলোং মায়থীবা পীখ্রে

ইম্ফাল, মার্চ ৪ (ঐচ এন এস):
মণিপুর ক্রিকেট এসোসিএশন (এম এন সী এ)না শীন্দুনা হৌজিক চথরিবা ৪রক শুবা এম এন সী এ সিনিয়র ৱিমেন্স ৱান দে ট্রোফি ২০২৪-২৫গী ওইনা ঙসি শান্নখিবা মেটচ অমদা পি টি আর সী পাৎসোইনা অল অমিন লিলোংবু লাকচনা ৱিকেট ১০দা মায়থীবা পীখ্রে।

এস ঈ দি ও সী গ্রাউন্দ কোংবা ধোবী লম্পাক্তা ঙসি টিম অনীগী মরক্তা শান্নখিবা মেটচ অদুগী টোস পি টি আর সীনা ঙমদুনা হান্না ফিল্ডিং তৌনবা খনখিবদগী অহানবা ইন্নিংসতা অল অমিননা বেটিং তৌদুনা শান্নখি। অল অমিননা বেটিং তৌদুনা শান্নখিবা ইন্নিংস অদুগী ওইনা টিম অদুগী বেটসমেন লিম্থোইই খুলেমনা বোল ৯২ মায়োক্লবদা রন ১৩ অদুগা নাজিয়া বেগমনা বোল ৩০ মায়োক্লবদা রন ১৮ লৌরমখিবা অদু নৎতনা লেমহৌরিবা টিম অদুগী বেটসমেন অমত্তনা দিজিট অনী শুনা রনশিং লৌবা ঙমখিদে। মদুনা মরম ওইরগা অপীবা ওভর ৩৫ লোইবদা টিম অদুগী ৱিকেট ৯ তুরগা রন ৬৪ খক্তমক লৌবা ঙমখি।

পি টি আর সীনা টার্গেট রন ৬৫ লৌবা ঙম্নবা বেটিং তৌদুনা শান্নখিবা ইন্নিংস অদুগী ওইনা ওপনর বেটসমেন ওইখিবী রঞ্জিতা কোইজম অমসুং চিংখৈলেমা চনু মংশাতাবমনা হৈন-শিংনা মায়োক্লরিবা টিমগী বোলরশিংগী এটেক মপূং ফানা মায়োক য়াদুনা শান্নবা ঙমখি। মদুনা মরম ওইরগা ওভর ৯.৪ শুরকপদা ওপনর বেটসমেন অনীমক আউট ওইদনা লৈবা ঙমখিবগা লোয়ননা টার্গেট রন ৬৫ লৌবা ঙমখিবদগী মেটচ অদু পি টি আর সী পাৎসোইনা লাকচনা ৱিকেট ১০দা মায় পাকপা ঙমখিবনি। ঙসি শান্নখিবা মেটচ অদুগী ৱিমেন ওফ দি মেটচনা পি টি আর সীগী কোইজম রঞ্জিতানা তাখি। মহাক্না বোল ৩৫ মায়োক্লবদা রন ৩৯ লৌরগা আউট ওইদনা লৈবা ঙমখিবগা লোয়ননা ওভর ৬তা ৱিকেট ১সু লৌরমখি।

ঈ এস য়ু ৱাঙ্খৈ পেলেস কম্পাউন্দনা এস সী সী সী শীংজমৈ থোঙাম লৈকাই থোইখ্রে

ইম্ফাল, মার্চ ৪ (ঐচ এন এস):
মণিপুর ক্রিকেট এসোসিএশন (এম এন সী এ)না শীন্দুনা মোদেল হায়র সেকেন্দরি স্কুল অমদি ওরিয়েন্টেল কোলেজ গ্রাউন্দদা হৌদোকখিবা ৯লক শুবা এম এন সী এ দব্লিয়ু প্রহ্লাদ অমসুং দব্লিয়ু রমানন্দ ইলিট টুর্নামেন্ট ২০২৫গী ওইনা ঙসি শান্নখিবা মেটচ অমদা ঈ এস য়ু ৱাঙ্খৈ পেলেস কম্পাউন্দনা এস সী সী সী শীংজমৈ থোঙাম লৈকাই থোইখ্রে।

লাইরেঞ্জম পব্লিক গ্রাউন্দদা ঙসি অয়ূক অঙনবদগী হৌরগা এস সী সী সী অমসুং ঈ এস য়ুগী মরক্তা শান্নখিবা মেটচ অদুগী টোস ঈ এস য়ুনা ঙমদুনা হান্না বেটিং তৌদুনা শান্নখি। ঈ এস য়ুনা বেটিং তৌদুনা শান্নখিবা ইন্নিংস অদুগী ওইনা টিম অদুগী বেটসমেন সনাতোম্বনা বোল ৫৭ মায়োক্লবদা রন ৪৯, হঞ্জবম নাওবনা বোল ৮৭ মায়োক্লবদা রন ৬০ অদুগা লৌরেম্বম দিপুনা বোল ২৮ মায়োক্লবদা রন ২৬ লৌরমখিবা অদু নৎতনা লেমহৌরিবা টিম অদুগী বেটসমেন অমত্তনা দিজিট অনী শুনা রনশিং লৌবা ঙমখিদবনা মরম ওইরগা ওভর ৩৯.৫ লোইবদা টিম অদুগী ৱিকেট ১০ মক তুরগা রন ১৬১ দগী হেন্না লৌবা ঙমখিদে।

অমরোমদা, এস সী সী সীনা টার্গেট রন ১৬২ লৌবা ঙম্নবা বেটিং তৌদুনা শান্নখিবা ইন্নিংস অদুগী ওইনা টিম অদুগী বেটসমেন বিকাশনা বোল ২৫ মায়োক্লবদা রন ২২ খক লৌরমখিবা অদু নৎতনা লেমহৌরিবা টিম অদুগী বেটসমেনশিংনা দিজিট অনী শুনা রনশিং লৌবা ঙমখিদবদগী ওভর ১৯.১ শুরকপদা ৱিকেট ১০ মক তুরগা রন ৪৭ খক্তমক লৌবা ঙমখিবনা মরম ওইরগা মেটচ অদু ঈ এস য়ুনা লাকচনা রন ১১৪দা মায় পাকখিবনি।

সঙ্গাই হিরোজ, নেরোকা মায় পাকখ্রে

ইম্ফাল, মার্চ ৪ (ঐচ এন এস):
ওল ইন্দিয়া ফুটবোল ফেদরেশন (এ আই এফ এফ)গী মীৎয়েং মখাদা ওল মণিপুর ফুটবোল এসোসিএশন (অম্ফা)না শীন্দুনা চথরক্লিবা মণিপুর ষ্টেট লীগ ২০২৪-২৫গী ওইনা ঙসি শান্নখিবা তোঙান-তোঙানবা মেটচশিংদা সঙ্গাই হিরোজনা সাইনিক স্কুল ইম্ফাল ওল্ড বোইজ ফুটবোল ক্লব অদুগা নেরোকা এফ সীনা কৈনৌ লাইব্রেরি এন্দ স্পোর্টস এসোসিএশন (ক্লাসা) মায়থীবা পীখ্রে।

আর্টিফিসল টর্ফ গ্রাউন্দ লল্লোং থোংখোঙদা ঙসি নুমিৎয়ুংবা মতুং পুং ১২.৩০ তাবদগী হৌরগা সঙ্গাই হিরোজ অমসুং সাইনিক স্কুল ইম্ফাল ওল্ড বোইজগী মরক্তা শান্নখিবা মেটচ অদুগী ওইনা সঙ্গাই হিরোজনা পাঞ্জল ২-০দা মায় পাকখিবনি। সঙ্গাই হিরোজকী পাঞ্জলশিং অদু শিলঙম্বা সগোলশেমনা চনখিবনি।

অদুগা নুংথিল পুং ২.৩০ তাবদগী হৌরগা নেরোকা এফ সী অমসুং ক্লাসাগী মরক্তা শান্নখিবা মেটচ অদুগী ওইনা নেরোকা এফ সীনা পাঞ্জল ১-০দা ক্লাসাবু মায়থীবা পীরমখিবনি।

ষ্টেট লেভেল কেরোম চেম্পিয়নশিপ লোইশিনখ্রে

ইম্ফাল, মার্চ ৪ (ঐচ এন এস):
ওল মণিপুর কেরোম এসোসিএশন (এ এম সী এ)গী মীৎয়েং মখাদা চথদুনা লাকখিবা ৩০ রক শুবা ষ্টেট লেভেল এজ গ্রুপ কেরোম চেম্পিয়নশিপ ২০২৪-২৫ লোইশিনখিবগা লোয়ননা মকোক-মথং তাখ্রবশিংদা মনা পীদুনা পূক্নিং থৌগৎখ্রে হায়না ওল মণিপুর কেরোম এসোসিএশনগী সেক্রেটরিনা থাদোরকপা চেরোল অমনা হায়রি।

চেরোল অসিনা হায়, চথরকখিবা টুর্নামেন্ট অদু লোইশিনবগী থৌরমদা এস বসন্তনা অথোইবা মীথুংলেন, টি ঐচ চন্দ্রনা অখন্নবা মীথুংলেন, অদুগা এ এম সী এগী প্রসিদেন্ট কুমারনা থৌরম মপু ওইনা শরুক য়াখি।

থৌরম অদুদা অথোইবা মীথুংলেন ওইখিবশিংনা মকোক-মথং তাখ্রবা শান্নরোয়শিংদা মনা-মথুম য়েন্থোক্তুনা পূক্নিং থৌগৎখি।

মকোক মথং তাখ্রবা শান্নরোয়শিং অদুদি মথংশিৎনা সিনিয়র মেনগীদা লাইশ্রম ঙাম্থোইবা, লাইশ্রম তাইবংঙানবা, খুমন্থেম রিটিক; জুনিয়র বোইজগীদা মোইরাংথেম রেনান, সলাম রোলিশ, লোইতোংবম গ্রিস; সব-জুনিয়র বোইজগীদা মুতুম তোন্দোনবা, য়ুম্নাম রাকেশ, কাংজম এরিক অমসুং সব-জুনিয়র গর্লসকীদা কৈথেল্লাকপম ঙাম্থোই চনু, কোইজম ঙাম্থোই অমসুং লাইশ্রম সেরিনি। ভেটরান মেন্সকীনা কে কুমার, এন ব্রোজেন অমসুং সী ঐচ সুনিলনি হায়রি।

[illegible]

[illegible]

HUEIYEN LANPAO DAILY CHESS PUZZLE

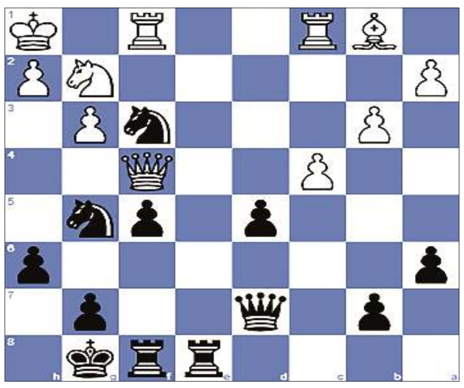

PUZZLE NO. 1412

GM Olexandr Bortnyk (2604) - IM Matias Perez Gormaz (2404)
Titled Tuesday 7th Sept chess.com INT (4), 2021.09.07

1.d4 Nf6 2.Nc3 d5 3.Bf4 c5 4.e3 cxd4 5.exd4 a6 6.Nf3 Nc6 7.Ne5 Bd7 8.Nxd7 Qxd7 9.Be2 e6 10.O-O Bb4 11.Qd3 Rc8 12.Nd1 Bd6 13.Bd2 Ne4 14.c3 O-O 15.Ne3 Qc7 16.g3 f5 17.Ng2 Rce8 18.f3 Nf6 19.Bg5 Nd7 20.Rac1 h6 21.Be3 Nf6 22.b3 e5 23.dxe5 Nxe5 24.Qd4 Nc6 25.Qd2 Qe7 26.Bd3 Bc5 27.Rfe1 Bxe3+ 28.Qxe3 Qd7 29.Qf4 Ne4 30.c4 Ne5 31.Bb1 Ng5 32.Kh1 Nexf3 33.Rf1...

QUESTION : Black to win

Puzzle 1411 Solution :

33. ...Qf3+ 34.Kd3 Rxd4+ 35.Kc3 Rc4+ 36.Kb2
36.Kb3 Rxc7 37.Rxc7 Rb4+ 38.Bxb4 Qxh5
36. ...Rxc7 The black rook clears the way for Black's rook to the square b4. **37.Rxc7 Rb4+** With a discovered attack by the black queen on White's queen. **38.Bxb4**
38.Ka3 Qxh5
38. ...Qxh5
0-1

এফএসএসএআই fssai
স্বাস্থ্য এবং পরিবার কল্যাণ মন্ত্রালয় MINISTRY OF HEALTH AND FAMILY WELFARE

নুংঙাইবা পাউ
ফুদ হোকরশিংগীদমক!

ফসাই রেজিষ্ট্রেশন ফী মপূং ফানা কোকথোকপীরে

সেপ্টেম্বর ২৮, ২০২৪দগী হৌরগা

কনা ইলিজিবল ওইবগে

খূদক্তা শেম শারবা চীঞ্জাক নৎত্রগা পেক্কেজশিং মফম অমদগী মফম অমদা (মরুওইনা খোঙনা নৎত্রগা কার্টসকী মতেংনা) চৎতুনা য়োল্লিবা হোকর অমহেক্তা।

মরুওইবা কান্নবশিংঃ
- অনৌবা এপ্লিকেশনশিং নৎত্রগা রিন্যুএলগীদমক রেজিষ্ট্রেশন ফী লৌরোই।
- রেজিষ্ট্রেশন চহী ৫ ভেলিদ ওইগনি

করম্না এপ্লাই তৌগনি
- চঙবীয়ু এফ ও এস সী ও এস পোর্টেলদা [https://foscos.fssai.gov.in]
- হোকর কটাগোরিগী মখাদা ওনলাইন এপ্লাই (য়ুজর মেন্যুএল: https://foscos.fssai.gov.in/user-manual)

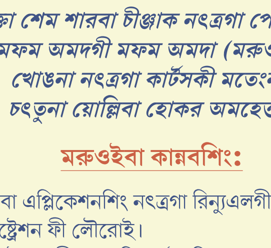

হেন্না অকুপ্পা মরোলগীদমক:
৩০-০৯-২০২৪দা থোকখিবা ফসাই ওর্দরদা য়েংউ
হেল্পলাইনদা কন্টেক্ট তৌ:
১৮০০১১২১০০, helpdesk-foscos@fssai.gov.in

ঙাইবীরগনু
ফী অমত্তা য়াওদনা ঙসিমক ফসাইদা রেজিষ্টর তৌ

fssaiindia fssai fssai_safefood fssaiindia fssai_india

CBC 17163/11/0014/2425

Printed, published and owned by Soubam Niladhaja Singh, published from Sega Road, Thouda Bhabok Leikai, Imphal West-795001, Manipur & printed at M/s. Kangleipak Printers, Sega Road, Thouda Bhabok Leikai, Imphal West-795001, Manipur
Editor : Maibam Dhanabir Meetei; Telephone Nos. 0385-2440771/2445104/2445106, e-mail:hueiyen_lanpao@yahoo.co.in, hueiyen_lanpao@rediffmail.com