অফঘানিষ্টানগী টালিবান লৈঙাক শকখঙবা রসিয়ানা অহানবা লৈবাক ওইরে

কাবুল, জুলাই ৪ (এজেন্সী):

রসিয়ানা মালেমগী লৈবাকশিংগী মনুংদা অফঘানিষ্টানগী টালিবান লৈঙাক শকখঙবা অহানবা লৈবাক ওইরে। অফঘানিষ্টানগী অনৌবা এম্বেসেদর অমা রসিয়াদা থম্বদা অয়াবা পীখিবগা লোয়ননা রসিয়ানা টালিবানগা তপ্পা-তপ্পা অফবা মরী থম্লনবা থৌরাং তৌরি।

অফঘানিষ্টানগা অফবা মরী থম্লনবগী পান্দমদা রসিয়াদগী ফংবা গ্যাস, থাউ অমসুং গেহুনচিংবা পোৎলম কয়া অফঘানিষ্টানদা পুশিনহনখি। রসিয়াগী ফোরেন মিনিষ্ট্রিনা ফোঙদোরকপা ৱারোল অমদা মোস্কোনা অফঘানিষ্টানগা অফবা মরী থম্লনবা অশানবা মীৎয়েং থম্লগা লোয়ননা টেররিজম মায়োক্ল নবা হোৎনবদা কাবুলদা সিক্যুরিটিগী তেংবাঙ পীনবগী থাজবা থমখ্রে। রসিয়া অমসুং অফঘানিষ্টানগী মরক্তা ইনর্জি, ট্রান্সপোর্ট, এগ্রিকলচর অমসুং ইনফ্রাস্ট্রাকচর য়াওনা তোঙান-তোঙানবা হীরমশিংদা মতেং পীনবগা লোয়ননা লল্লোন-ইতিক্কী লমদা পূন্না থবক পায়খৎমিন্নদুনা শেন্মীৎলোন্দা খুমাঙ চাওশিন্নবা পান্দম থম্লক্লি।

রসিয়াগী ফোরেন মিনিষ্ট্রিনা মখা তানা হায়, টালিবান লৈঙাকপু শকখঙবা অসিনা লৈবাক অনীগী মরক্তা হেন্না অচেৎপা মরী থম্লবগা লোয়ননা তোঙান-তোঙানবা হীরম কয়াদসু মতেং পীনরগনি হায়খি।

রসিয়ানা অফঘানিষ্টানগী টালিবান লৈঙাকপু মালেমগী লৈবাকশিংগী মনুংদা অহানবা ওইনা শকখঙবদা অপেনবা ফোঙদোক্লদুনা অফঘান ফোরেন মিনিষ্টর অমির খান মুট্টাকিনা রসিয়ানা লৌরক্লিবা খোঙথাং অসি য়াম্না শীংথানিংঙাই ওইবা অমনি হায়খি।

কুমজা ২০২১গী ওগষ্টতা অফঘানিষ্টানদগী য়ু এস ফোর্সশিং হন্দোকখ্রবা মতুংদা টালিবান লৈঙাক্লা লমদম অদুদা লৈঙাক পায়খিবদগী হৌজিক ফাওবদা রসিয়া নৎতনা মালেমগী লৈবাক অমত্তনা টালিবান লৈঙাকপু শকখঙবীদ্রি।

চাইনা, য়ুনাইটেদ আরব ইমিরেট্স, উজবেকিষ্টান অমসুং পাকিষ্টাননচিংবা লৈবাক কয়ানা রসিয়ানা লৌরক্লিবা খোঙথাং অসিবু শৌগৎপা ওইনা কাবুলদা লৈবাকশিং অসিগী এম্বেসেদরশিং থম্লবা শেম শাবা লোইখ্রে। রসিয়ানা লৌরক্লিবা থৌরাং অসি টালিবান এদমিনিষ্ট্রেশনদা অচৌবা শীংথানিংঙাই ওইবা খোঙচৎ অমা ওইবগা লোয়ননা মালেমদগী নাইতোম লৈরম্বা অদু লোইখিনবগী মরুওইবা মচাক অমা ওইরে।

য়ু এসনা অফঘানিষ্টানদা য়েংশিনবা ওইনা লৈবাক অদুগী সেন্ট্রেল বেঙ্ক এসেট কয়া ফাজিন্দুনা থমখিবগা লোয়ননা টালিবানগী সিনিয়র লীদরশিংগী মথক্তসু অথিংবা থমদুনা লাকখি। কুমজা ২০০৩দা রসিয়ানা টালিবানবু টেররিষ্টকী ঈহৌ শৌগৎলি হায়বগী মরালদা অথিংবা থম্লরবনি অদুম্মকপু রসিয়াগী খোঙথাং অদু হন্দোক্তুনা চহী অদুগী এপ্রিলদা টালিবানদা থম্লম্বা অথিংবশিং অদু লৌথোকখিবনি।

চাইনানা টিবেটকী থৌদোক-ৱাথোক্তা খূৎ থিংজিন্দনবা ইন্দিয়াদা তকশিনখ্রে

বৈজিং, জুলাই ৪ (এজেন্সী):

দলাই লামাগী ইনকার্নেশনগী মতাংদা ইন্দিয়াগী মাইনোরিটি এফোর্স মিনিষ্টর কিরেন রিজিজুনা ফোঙদোকখিবা ৱাফম অমবু চাইনাগী মায়কৈদগী য়ানিংদবা উৎলকপগা লোয়ননা দলাই লামাগী ইনকার্নেশন অমসুং টিবেটকী থৌদোক-ৱাথোক কয়াদা ইন্দিয়ানা খূৎ থিংজিল্লক্তনবা খঙহল্লকখ্রে।

ইন্দিয়াগী মাইনোরিটি এফোর্স মিনিষ্টর কিরেন রিজিজুনা দলাই লামাগী মথংগী ইনকার্নেশন অসি স্পিরিচ্যুএল লীদর মশানা খঞ্জগদবনি। মথংগী দলাই লামা খনবগী মতাংদা কনাগুম্বা লৈবাক অমত্তনা খূৎ থিংজিনফম থোক্তে হায়না ফোঙদোকখ্রবা মতুংদা চাইনাগী মায়কৈদগী ইন্দিয়াগী মিনিষ্টর অসিবু অকনবা মওংদা য়ানিংদবা ফোঙদোকপগা লোয়ননা টিবেটকী মরী লৈনবা থৌদোক-ৱাথোকশিংদা ইন্দিয়ানা খূৎ থিংজিন্দুনা চাইনা অমসুং ইন্দিয়াগী মরক্তা ফগৎলক্লিবা মরীশিং অসি কায়হন্দনবা হোৎনগদবনি হায়না চেকশিন ৱারোল থমখি।

মিনিষ্টর কিরেন রিজিজুনা হৌখিবা শগোলশেল নুমিৎতা দলাই লামাগী শায়োন খনবগী ৱারেপ অসি ইষ্টাব্লিশ ইন্সটিট্যুশন খক্তনা লেপচগদবনি অমসুং টিবেটকী বুধিষ্ট লুচিংবা মশামক্লা লেপচগদবা ফিরেপনি, মসিদা কনাগুম্বা অমত্তগী ৱারেপ লৌফম থোক্তে হায়না ফোঙদোকখিবা ৱাফম অমবু চাইনাগী মায়কৈদগী অকনবা মওংদা য়ানিংদবা ফোঙদোকপগা লোয়ননা মীদিয়াদা থমখিবা ৱারোল অমদা চাইনাগী ফোরেন মিনিষ্ট্রিগী ৱাঙাঙলোয় মাও নিংনা টিবেটকী থৌদোক-ৱাথোকশিংবু ইন্দিয়ানা ইকাই খুম্লগদবনি হায়না অকনবা ৱাফমশিং থমখি।

ৱাঙাঙলোয় অসিনা মখা তারদুনা হায়, ১৪শুবা দলাই লামা খনবদা ইন্দিয়ানা এন্টি চাইনা ওইবা মওংদা ৱাফম কয়া ফোঙদোক্লিবা অসি য়াম্না নুংনাঙবা ফাওই অমসুং টিবেটপু চাইনানা জিজাং হায়না খঙনবগা লোয়ননা লৈবাক অসিগী থৌদোক-ৱাথোকশিংদা খূৎ থিংজিল্লুবগী মথৌ তাদে হায়খি।

চাইনাগী ৱাঙাঙলোয় মাও নিংনা দলাই লামা অমসুং পঞ্চেন লামাগী শায়োন খনবদা চাইনানা খোঙফম চেৎনা লেপখি। লৈবাক মনুংদগী লাইনিং-লাইশোলগী চৎনবী অমসুং পুৱারীগা মরী লৈনবা মীফমশিংদা য়ুম্ফম ওইরগা হৌজিক্কী ১৪শুবা দলাই লামা অসি খনখিবনি। মমাঙদা পাল্লম্বা চাইনাগী সেন্ট্রেল গভর্ণমেন্টনা অয়াবা পীদুনা হৌজিক্কী ১৪শুবা দলাই লামা অসি খনখিবনি। দলাই লামাগী শায়োন খনবা হায়বসি চাইনাগী লো এন্দ রিগ্যুলেশননা পীবা লাইনিং-লাইশোলগী থৌরম কয়া অমসুং পুৱারীগী মীফমশিংগী থৌওং মখাদা চথগদবনি। ইন্দিয়ানা লৈবাক মনুংগী থৌদোক-ৱাথোক্তা খূৎ থিংজিল্লকপা হায়বসি লৈবাক অনীগী মরীদা খাইবুং তাননবগী থৌশিল অমা শেমগৎপনি হায়নসু চাইনানা মরাল শীখি।

সিজফায়র থৌরাংগী মতাংদা অতোপ্পা পেলেষ্টিনিয়ন গ্রুপশিংগা ৱা তানরি : হামাস

গাজা, জুলাই ৪ (এজেন্সী):

য়ু এস প্রসিদেন্ট দোনাল্ড ট্রম্পনা নৌনা গাজাদা সিজফায়র থম্লনবগী ৱাফমশিং থম্লকখিবা অমসুং হামাসনা ফাজিন্দুনা থম্লিবা লানফাশিং অদু থাদোক্লবগী ৱাফম ফোঙদোরকখিবা অদু অতোপ্পা পেলেষ্টিনিয়নশিংগা খন্নখিগনি হায়না হামাসকী মায়কৈদগী ফোঙদোকখ্রে।

য়ু এস প্রসিদেন্ট দোনাল্ড ট্রম্পনা ঙরাং অয়ুক ফোঙদোকখিবা ৱাফম অমদা হামাসনা করিগুম্বা সিজফায়রগী থৌরাং অদু য়ারবদি পুং ২৪গী মনুংদা করি ওইরকপা য়াবগে হায়বদু খঙগনি হায়না ফোঙদোকখি। দোনাল্ড ট্রম্পনা গাজাদা নুমিৎ ৬০নি সিজফায়র থম্লনবগী ৱাফমশিং অদু ইজরেলনা অয়াবা পীরক্লে হায়না ফোঙদোকখিবগা লোয়ননা সিজফায়রগী মতম অসিদা নাকল অনীনা থা ২০ শুরবা লান অসি লোইশিন্নবা থৌরাং তৌহৌগদবনি হায়খি।

প্রসিদেন্ট ট্রম্পনা গাজাদা সিজফায়র থম্লনবা অকনবা থবক পায়খৎলবসু ইজরেল মিলিটরিনা গাজা ষ্ট্রিপতা বোম থাদদুনা মীচম মীয়ামশিং ওৎপা-নৈবগী থবক্তি মখা চথরি।

লোকলগী জর্নেলিষ্টশিংনা ফোঙদোরকপা রিপোর্ট অমগী মতুংইন্না ঙরাং অয়ুক খান য়ুনিসকী খা থংবা শরুকশিংদা ইজরেলনা হেলিকোপ্টর শীজিন্নদুনা লান দাখিবগী মখোলশিং তাখি হায়রি।

ঙরাং অহিং খক্তদা ইজরেলনা লান্দাদুনা পেলেষ্টিনিয়ন ১৫ হাৎখি অমসুং খান য়ুনিসকী নসির হোস্পিটাল মনাক্তা টেন্ট খল্লগা ৱানা খাঙলিবা মীওই কয়াবুসু নমদুনা মফম অদু থাদোকহনখি হায়রি।

ইজরেলগী মায়কৈদগী মখোয়না চথরিবা এটেকশিং অদু হামাসকী মিলিটরিনা খূদুম চল্লিবা মফমশিংবু মাঙহন্নবগী পান দমদা চথখিবা লান্দাশিংনি হায়না ফোঙদোরকখ্রবসু মফম অদুদা লৈরিবা মীচম মীয়ামশিংদদি চাওনা অৱাবা অমা মায়োক্লহল্লে। ঙরাং হামাসনা থাদোরকপা ৱারোল অমদা সিজফায়র প্রপোজলগী মতাংদা দিজিটেল মিদিএটর ওইরিবা কটার অমসুং ইজিপ্টতগী ৱারোলশিং ফংলে। অদুম্মকপু হীরম অসিগী মতাংদা পেলেষ্টিনিয়নগী অতোপ্পা ফেকশনশিংগা কূপ্পা খন্ন-নৈনরি হায়রি।

পাকিষ্টান লান্মীনা অফঘানিষ্টানদগী চঙশিল্লকপা টেররিষ্ট ৩০ রোম হাৎখ্রে

ইস্লামাবাদ, জুলাই ৪ (এজেন্সী):

পাকিষ্টান লান্মীনা অফঘানিষ্টানদগী পাকিষ্টানগী অৱাং থংবা শরুক্তা লৈবা খাইবর পাখটুনখ্বা প্রোভিন্সতা চঙশিন্নবা হোৎনরম্বা টেররিষ্ট ৩০ রোম হাৎখ্রে হায়না পাকিষ্টানগী মিলিটরি মীদিয়া ৱিংনা ফোঙদোরকখ্রে।

হৌখিবা লৈবাকপোকপা অমসুং য়ুমশকৈশগী লোন্নবা অহিংদা টেররিষ্টশিংনা অফঘানিষ্টানগী ঙমখৈ ফাওরক্লগা পাকিষ্টানগী নোর্থ ৱাজিরিষ্টান দিষ্ট্রিক্টকী হাসন খেলদা চঙশিন্নবা থৌরাং তৌরম্বা টেররিষ্টশিং অদু মায় পাক্লা অথিংবা পীবা ঙমখ্রে হায়না ইন্টর সর্ভিসেস পব্লিক রিলেশন্স (আই এস পি আর)না ফোঙদোরকখ্রে।

পাকিষ্টান লান্মীশিংনা মতম চানা ওপরেশন চথখিবদগী পাকিষ্টানদা লোন্না চঙশিন্নবা হোৎনরম্বা টেররিষ্ট ৩০ রোম অদু হাৎপা ঙমখিবনি। পাকিষ্টান লান্মীনা লৌখৎখিবা খোঙথাং অসি মপূং ফানা মহয় য়ানখিবগা লোয়ননা টেররিষ্টশিংগী থৌরাংশিং অদু মায় পাকহন্দ্রে হায়না আই এস পি আরগী মায়কৈদগী ফোঙদোরকখ্রে।

পাকিষ্টান লান্মীনা থৌদোক থোকফম অদুদগী টেররিষ্টশিংনা লোয়নরকখিবা য়াম্লবা খূৎশু-খূৎলায়, নোংমৈ মরূশিং অমসুং পোকখায়বা য়াবা মচাকশিং ফাগৎপা ঙমখি হায়রি।

করেন্নি রেবেলশিংনা ম্যান্মার হুন্টাগী মরুওইবা বট্টালিয়ন ২ খূদুম চনশিনখ্রে

য়াঙ্গোন, জুলাই ৪ (এজেন্সী):

করেন্নি ষ্টেটকী পাসোং টাউনদা লৈবা ম্যান্মার হুন্টা লান্মীগী মরুওইবা বট্টালিয়ন অনী রেসিষ্টেন্স ফোর্সশিংনা খূদুম চনশিনখ্রে হায়রি।

নুমিৎ খরনিগী মমাঙদা ম্যান্মার হুন্টা লান্মীগী এয়রক্রাফট অমা কায়খিবা অদু রেসিষ্টেন্স ফোর্সশিংনা থোকহনবনি হায়নসু ফোঙদোরক্লি।

রেসিষ্টেন্স ফোর্সশিংনা পাসোং টাউনদা লৈবা ইনফেন্ট্রি বট্টালিয়ন ১৩৪ অমসুং ১৩৫ অদু চয়োল অমা হেন্না খূৎ থোক্লবা মতুংদা খূদুম চনবা ঙমখিবনি হায়রি।

মিলিটরি হুন্টা লান্মীগী রেসিষ্টেন্স ফোর্সশিংনা খূদুম চনশিনখ্রবা বট্টালিয়ন অনী অদু দেমোসো অমসুং পাসোংগী মরক্তা লৈবা নেশনল হায়রে ৫গী শরুক্তা লৈবা বট্টালিয়নশিংনি হায়না হান্নগী কেপ্টেন জিন য়োনা ফোঙদোরকখ্রে। বট্টালিয়ন অনী অসি খূদুম চনশিন্দ্রিঙৈ মমাঙদা রেসিষ্টেন্স ফোর্সশিংনা পাসোং, বালাখে অমসুং মেসে টাউনশিপশিংদা চঙশিনবা ঙম্লমদবনি। অদুম্মকপু বট্টালিয়ন অনী অসি খূদুম চনবা ঙম্লবনিনা টাউনশিপ অসিদা চঙশিনবা মতমদা অয়েৎ-অপন অমত্তা মায়োক্লদ্রে হায়রি।

হৌখিবা চহীগী ফেব্রুৱারীদগী হৌদুনা রেসিষ্টেন্স ফোর্সশিংনা পাসোং টাউনশিপ অসি খূদুম চনশিন্নবা লান্দা চথদুনা লাকখিবনি। টাউনশিপ অসি ঙাকথোক্লবগীদমক মিলিটরি হুন্টাগী লান্মীশিংনা এয়র ফোর্সকী মতেং কয়া লৌখি। মিলিটরি হুন্টা লান্মীনা নোংথক্তগী নুমিৎ খূদিংগী বালাখে টাউনদা আর্টিলরিনচিংবা মপাঙ্গল কল্লবা খূৎলায়শিং শীজিন্নদুনা নোংথক্তগী লান্দা চথরকখি হায়রি।

ৱার জোনদা মপূং ফানা মথৌ তৌরিবা হ্যুমেনিটরিয়ন ওর্গনাইজে শন অমা ওইরিবা ফ্রী বর্ম্ম রিজন (এফ বি আর)না ৱাই ১২, কে ৮, য়াক ১৩০, মিগ ২৯, সু ৩০ অমসুং জে ১৭ ফাইটর জেটশিং শীজিন্নদুনা মিনট ১৫দগী ৩০ ফাওবগী মনুংদা অতৎ-অখম লৈতনা রেসিষ্টেন্স ফোর্সশিংদা লান্দাখিবনি হায়রি।

মিলিটরি রেজিমগী ৱাই ১২ ফাইটর জেটশিংনা নুমিদাংগী মতমদা মোর্টার কয়া থাদদুনা রেসিষ্টেন্স ফোর্সশিংবু তকথোক্লবা হোৎনখি। হৌখিবা লৈবাকপোকপদা করেন্নি রেসিষ্টেন্স ফোর্সশিংনা ম্যান্মার হুন্টা লান্মীগী ফাইটর জেট অমা পাসোংদা মাঙ-তাকহনবা ঙমখি হায়নসু ফোঙদোরকখি।

রোমদা গ্যাস ষ্টেশন পোকখায়বদগী মীওই কয়া শোকখ্রে

রোম, জুলাই ৪ (এজেন্সী):

রোম সিটিদা গ্যাস ষ্টেশন অমা পোকখায়রকপদগী চাওনা মৈহৌ লাংপোক থোক্তুনা মীওই ৪০গী মথক্তা অশোক-অপন নংখ্রে হায়না এসোসিএট প্রেসনা রিপোর্ট তৌরক্লি। লোকল মীদিয়ানা ফোঙদোরকপগী মতুংইন্না গ্যাস ষ্টেশন পোকখায়রকখিবা অদু ষ্টেশন অদুদা গ্যাস নৌনা হাল্লিঙৈগী মতমদনি হায়রি। ট্রক অমনা চাওরাক্ল। অয়ুক্কী পুং ৮ লোম তাবা মতমদা পাইপলাইন অমদা থোমজিনবদগী লাইবক থীবা থৌদোক অদু থোকখিবনি হায়রি। ইটলিগী প্রাইম মিনিষ্টর জিওর্জিয়া মেলোনিনা অশোক-অপন নংলবা মীওইশিং অদুদা নুংঙাইতবা ফোঙদোকখ্রে।

রসিয়ানা য়ুক্রেনদা লান্দাবদা কেমিকেল ৱেপনশিং শীজিন্নে : দটচ দিফেন্স মিনিষ্টর

হেগ, জুলাই ৪ (এজেন্সী):

রসিয়ানা য়ুক্রেনদা লান্দাবদা কেমিকেল ৱেপনশিং শীজিন্নে হায়বসি মীয়াম পূম্বনা খঙনরবা ৱাফম অমনি হায়না দটচ দিফেন্স মিনিষ্টর রুবেন ব্রেকেলমন্সনা ফোঙদোকখ্রে।

দটচ ইন্টিলিজেন্সনা খোমজিনবা খূদম চাংদমশিংদগী ফংলকপা পাউদম অমদা রসিয়ানা মালেমগী অহানবা লাঞ্জাওগী মতমদা জর্মনিনা অহানবা ওইনা শীজিন্নখিবা অমসুং মালেমগী লৈবাকশিংনা অথিংবা পীখ্রবা ক্লোরোপিক্রিন শীজিন্নদুনা য়ুক্রেনদা লান্দাবগী থবক চথখি হায়রি।

রসিয়ানা য়ুক্রেনগী মথক্তা দ্রোনদগী চোক্কিং এজেন্টশিং থাদদুনা লান্মীশিংনা মখোয়গী লোৎফমদগী চেম্বোকহল্লবা মতুংদা কাপ্তুনা হাৎলি হায়না দটচকী দিফেন্স মিনিষ্টর অসিনা ফোঙদোরকখিবগা লোয়ননা মোস্কোগী মথক্তা হেন্না অকনবা অথিংবশিং থমগদবনি হায়নসু চেকশিন ৱারোল থম্লক্লি।

নেদরলেন্দসতা পাঙথোকপা পাউমীশিংগা উনবা অমদা রসিয়ানা কেমিকেল ৱেপনশিং শীজিন্নদুনা

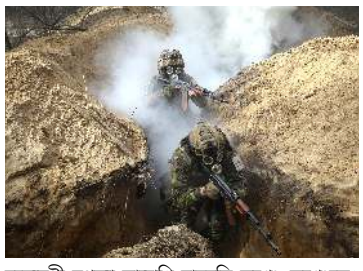

য়ুক্রেনগী মথক্তা লান্দাখি হায়বসি তশেং-তশেংলে। দটচ মিলিটরি ইন্টলিজেন্স এজেন্সী (এম আই ভি দি)গী লুচিংবা পিটর রিশিঙ্কনা লৈবাক অসিগী ইন্দিপেন্দেন্ট ইন্টলিজেন্সনা থিজিল্লবা মতুংদা রসিয়ানা য়ুক্রেনগী মথক্তা কেমিকেল ৱেপনশিং শীজিন্নদুনা লানগী চৎন-কাঙলোনশিং থুগায় হায়বসি মীয়াম পূম্বনা খঙনরবা ৱাফম অমা ওইরে। হৌখিবা চহীদা য়ু এসনসু অহানবা ওইনা রসিয়ানা ক্লোরোপিক্রিন শীজিন্নদুনা লান্দাখি হায়না ফোঙদোকপা লৈখ্রবনি।

লৌমীশিংগী মতেং পাংলবদি য়ু এস ফার্মদা লৈবা য়াগনি : ট্রম্প

ৱাশিংটন, জুলাই ৪ (এজেন্সী):

মাইগ্রেন্ট লেবরশিংনা য়ু এসকী ফার্মশিংদা লৈগে হায়রবদি য়ু এসকী লৌমীশিংনা শূরিবা থবকশিং অদুদা মতেং পাংগদবনি হায়না য়ু এস প্রসিদেন্ট দোনাল্ড ট্রম্পনা চেকশিন ৱারোল থমখ্রে।

য়ু এসকী লোৱা ষ্টেট ফেরগ্রাউন্ড দদা পাঙথোকপা থৌরম অমদা ৱা ঙাঙলদুনা প্রসিদেন্ট ট্রম্পনা হায়, য়ু এসকী লৌমীশিংগী মতেং পাংনবগীদমক হোমলেন্দ সিক্যুরিটি দিপার্টমেন্টকা পূন্না মথৌ তৌমিন্নরি। মাইগ্রেন্ট লেবরশিংনা মতম-মতমগী ওইনা য়ু এস লৌমীশিংদা মতেং পাংলবদি মাইগ্রেন্ট লেবরশিংনা য়ু এস ফার্মদা লৈবগী অয়াবা পীগনি। য়ু এসকী লৌমীশিংনা ৱর্ক ফোর্স হন্থখিবদগী লৈবাক অদুদা মহৈ-মরোং পুথোকপদা খুদোংচাদবা কয়া মায়োক্লরে হায়না অকনবা ৱাফম ফোঙদোরকপদগী খোঙথাং অসি লৌখৎখিবনি।

প্রসিদেন্ট ট্রম্প অমসুং য়ু এস হোমলেন্দ সিক্যুরিটি সেক্রেটরি ক্রিষ্টি নোইমনা য়ুনাইটেদ ষ্টেট্সতা কাঙলোন কায়না চঙশিল্লক্লিবা মাইগ্রেন্ট ৱর্করশিংবু মরমদা হনখিনবগী অকনবা থৌরাংশিং পায়খৎলিঙৈ চৈরক অসিদা মাইগ্রেন্ট ৱর্করশিংনা য়ু এসকী লৌমীশিংনা অপাম্বগী মতুংইন্না থবক তৌরবদি মাইগ্রেন্ট ৱর্করশিংবু য়ু এসকী ফার্মদা লৈবা য়াগনি হায়বগী ৱাফম ট্রম্প এদমিনিষ্ট্রেশননা ফোঙদোকখিবনি। লৌউ-শিংউবা হায়বসি লৈবাক অসিগী মরুওইবা ইন্দষ্ট্রি অমা ওইবনা খোঙথাং অসি অচুম্বা ওইগনি হায়খি।

IN THE COURT OF SUB DEPUTY COLLECTOR BISHNUPUR
Ref :- Misc Case No. 73/SDC/BPR-2025
ঐসগী / NOTICE
Bishnupur, the 04th July, 2025
নোটিস অসিনা মরম ওইদুনা ৩৯-খোইজুমান খুল্লেন্দা লৈবা পাট্টা নং ৩৯ (অরিবা) ৫৫ (অনৌবা) C.S. Dag No. ১৩৭গী ০.৩৩ একর চাওবা ইম্ফোল অসিগী দংকারি Khangembam Mohon Singh পীং মৃ: Modhu Singh সাং খোইজুমান খুল্লেন্দা লৈবা পাট্টাদারগী মিংদা Land record updation Computerisation তৌবীয়ু হায়না উক্তা কোর্ট অসিদা দরখাস্ত থারক্লে। মরম অসিনা ইম্ফোল অসিগী মরী লৈনবা মীওইশিংনা অপতি/য়েৎনিংবা লৈরবদি পাউচে অসিনা ফোঙবা নুমিৎতগী নুমিৎ ৭ (তরেৎ)নি ফাওবগী মনুংদা উক্তা কোর্ট অসিদা অইবা চেনা দরখাস্ত থারবা য়াগনি। মতুংদা লাকপা অপতি/ৱাকৎ লৌজরোই আইনগী মতুংইন্না কেস মখা চথগনি অমসুং Land record updation Computerisation তৌরগনি।
Sd/- Sub Deputy Collector, Bishnupur
HL-P/2711/5

IN THE COURT OF SUB-DEPUTY COLLECTOR, BISHNUPUR
Ref :- Mutation Case 200/SDC/BPR-2025
1. Laishram Somorendro Singh S/o Late Laishram Damu Singh of Khoijuman Mayai Leikai. - Petitioner
-Vrs-
Late Pattadar Leimakhujam (N) Amubi Devi W/o Angou Singh of Khoijuman Khullen. - Opposite Party
ঐসগী / NOTICE
Bishnupur, the 04th July, 2025
Under Section 43(3) of MLR & LR Act, 1960 গী মতুংইন্না খঙহল্লি মদুদি খুল নং ৩৯-খোইজুমান খুল্লেন পাট্টা নং ১৮৪ (অরিবা), ৩৬৩ (অনৌবা) C.S. Dag No. ৩৯৬গী ০.১৫ একর চাওবা ফৌরেল লৌফম অসিগী পাট্টাদার অসি মশা মৃতু ওইখ্রে। মরম অসিনা মৃতু পাট্টাদারগী মমিংদা লৈবা ফৌরেল লৌফম অসি মথক্তা পঞ্জরিবা Petitioner গী মমিংদা নামা পানবীরো হায়না উক্তা কোর্ট অসিদা দরখাস্ত থারক্লে। মরম অসিনা পাট্টাদার অসিগা মরী লৈনবা কনাগুম্বা মীওইশিংনা অপতি/য়েৎনিংবা লৈরবদি পাউচে অসিনা ফোঙবা নুমিৎতগী থারগা নুমিৎ ৭(তরেৎ)নিগী মনুংদা অইবা চেনা অপতি/য়েৎপীরবা য়াগনি। মতুংদা লাকপা ৱাকৎ লৌজরোই, কোর্টকী হৌনবী মতুংইন্না কেস মখা চথগদবনি।
Sd/- Sub-Deputy Collector, Bishnupur
HL-P/2711/5

IN THE COURT OF ASSISTANT SURVEY & SETTLEMENT OFFICER-VII, DS&LR, MANIPUR
Ref: Mut. Case No. 43/AS&SO/VII Date 4/7/2025
1. Wangkheimayum Gormiko Meitei S/o (Late) W. Ibohal Singh
2. Wangkheimayum Ranjana Devi D/o (L) -do-
3. Wangkheimayum Sudhish Singh S/o (L) -do-
4. Wangkheimayum Robert S/o (L) -do-
5. Wangkheimayum Sanjoy Singh S/o (L) -do-
6. Wangkheimayum Premjit Singh S/o (L) W. Imocha Singh
7. Wangkheimayum Leo Meitei S/o (L) -do- Meitei
8. Wangkheimayum Bunty Singh S/o (L) -do- Singh
all of Wangkhei Ningthem Pukhri Mapal. -Petitioners
-Vs-
1. (Late) Wangkheimayum Ibohal Singh S/o (L) W. Lala Singh (Co-Pattadar No. 1)
2. (Late) Wangkheimayum Imocha Singh S/o (L) -do- (Co-Pattadar No. 2)
3. (Late) Wangkheimayum Joykumar Singh S/o (L) -do- (Co-Pattadar No. 3)
4. (Late) Wangkheimayum Mema Devi D/o (L) -do- (Co-Pattadar No. 5)
all of Ningthem Pukhri Mapal. -O.P.
ঐসগী / NOTICE
Imphal, 4th July, 2025
Under Section 46 (3) of MLR and LR Act 1960 গী মতুংইন্না খঙহল্লি মদুদি খুল নং. 27-Wangkhei Nongpok পাট্টা নং 422 অরিবা 457 অনৌবা দাগ নং. 120 এরিয়া .13 একর চাওবা ইম্ফোল অসিগী কো-পাট্টাদার (১), (২), (৩), (৫) মথক্কী O.P.s শিং অসি লৈখিদ্রে। লৈখিদ্রবশিংগী মিংশিং কক্লগা দংদাকরিশিং অসিগী মমিংদা নামা পানবীরো হায়না উক্তা কোর্ট অসিদা দরখাস্ত থারক্লে। মরম অসিনা মৃ: পাট্টাদারশিংগী মচা, মশুশিং, মরী-মতাশিং অমসুং ইম্ফোল অসিগা মরী লৈনবা মীওইশিংনা য়েৎপীনিংবা লৈরবদি লাক্লিবা তাং 11-7-2025 ইং, ফাওবগী মনুংদা উক্তা কোর্ট অসিদা অইবা চেনা দরখাস্ত থারগদবনি। করিগুম্বা মথক্তা হায়রিবা তারিক অসিগী মনুংদা ওবজেক্সন তৌরদ্রবদি আইনগী মতুংইন্না কেস মখা চথরগনি। মতুংদা লাকপা আপতি কোর্ট অসিনা লৌরেরোই।
Sd/- Assistant Survey & Settlement Officer-VII, DS&LR, Manipur
HL-P/2712/5

ꯑꯁꯤꯟꯕꯨꯡ ꯇꯦꯂꯦꯁꯤꯟꯕꯨꯡꯗꯥ ꯁꯤꯔꯥꯌꯦꯡꯗꯥ ꯷꯰ ꯔꯤꯗ ꯄꯨꯝꯅꯃꯛ

ꯅꯣꯡꯂꯩꯃꯤꯠ, ꯖꯦꯅ ৪ (ꯑꯦꯖꯦꯟꯁꯤ):

ꯑꯁꯤꯟꯕꯨꯡ ꯇꯦꯂꯦꯁꯤꯟꯕꯨꯡꯗꯥ ꯑꯁꯤꯟꯕꯨꯡꯒꯤ ꯁꯤꯔꯥꯌꯦꯡꯗꯥ ꯑꯁꯤꯟꯕꯨꯡꯒꯤ ꯑꯦꯁꯤꯑꯦꯁꯤ