ৱিমেন নেশনল চেম্পিয়ন্সিপঃ মণিপুর হোক্কিনা লে পুদুচেরি হোক্কিবু লাকচনা থোইবা ঙমখ্রে

ইম্ফাল, ওগষ্ট ০৪ (ঐচ এন এস): অন্ধ্র প্রদেশনা য়ুম্বু ওইদুনা কাকিনাদাদা হৌজিক চথরিবা ১৫ রক শুবা হোক্কি ইন্দিয়া জুনিয়র ৱিমেন নেশনল চেম্পিয়ন্সিপ ২০২৫গী দিভিজন বিগী ঙসি শান্নখিবা মেটচ অমদা মণিপুর হোক্কিনা লে পুদুচেরি হোক্কিবু লাকচনা থোইবা ঙমখ্রে।

দিভিজন অসিগী পুল এগী মেটচ ওইনা ঙসি অয়ুক পুং ১০ তাবা মতমদা মণিপুর হোক্কি অমসুং লে পুদুচেরি হোক্কিগী মরক্তা মেটচ শান্নবা হৌখি। টিম অনীগী মরক্তা শান্নখিবা মেটচ অদুগী ওইনা হৌগৎলকপদগী মণিপুর হোক্কিগী শান্নরোয়শিংনা লাকচনা শান্নবা ঙমখি। মণিপুর হোক্কিনা লাকচনা শান্নবা ঙমখিবগা লোয়ননা অহানবা ক্বার্টর লোইবা ফাওবদা মণিপুর হোক্কিনা পাঞ্জল ১-০দা মাংজিল থারগা লৈখি। পাঞ্জল অদু মেটচ অদুগী হৌগৎলকপা ৫ শুবা মিনটতা লাইশ্রম রিতুনা চনখিবনি।

অনীশুবা ক্বার্টর শান্নখিবা অদুগী ২৪ শুবা মিনটতা লে পোদুচেরি হোক্কিগী দিবিয়াশ্রিনা পাঞ্জল অদু হন্দোক্তুনা ১-১দা মান্ননা লৈখি। অদুমওইনমক মেটচ অদুগী ২৫ অমসুং ২৮ শুবা মিনটতা মণিপুর হোক্কিগী লাইশ্রম রিতু অমসুং মুতুম প্রিয়ানা পাঞ্জল অমমম চনবা ঙমখিবগা লোয়ননা অহানবা হাফ লোইবা ফাওবদা মণিপুর হোক্কিনা পাঞ্জল ৩-১দা মাংজিল থারগা লৈখি।

অহুমশুবা ক্বার্টর শান্নখিবা অদুদা লে পোদুচেরি হোক্কিগী মায়কৈদগী মখোয়গী মায়োক্তা চনশিনখিবা পাঞ্জলশিং হন্দোকপা ঙম্নবা য়াম্না কন্না হোৎনখি অদুবু মণিপুর হোক্কিনা বোল খরা হেন্না পায়দুনা শান্নবা ঙমখিবনা মরম ওইরগা লে পোদুচেরি হোক্কিনা পাঞ্জল চন্নবা হোৎনখিবশিং মায় পাকপা ঙমখিদে।

অমরোমদা, অহুমশুবা ক্বার্টরগী অরোয়বা মিনটতা মণিপুর হোক্কিগী ৱারিবম রোমিতা চনুনা পাঞ্জল অমা চনবা ঙমখিবগা লোয়ননা অহুমশুবা ক্বার্টর লোইবা ফাওবদা পাঞ্জল ৪-১দা মাংজিল থারগা লৈবা ঙমখি।

মরিশুবা অমদি অরোয়বা ক্বার্টর শান্নখিবা অদুদা মণিপুর হোক্কিগী শান্নরোয়শিং হান্নদগী হেন্না ফজনা শান্নবা ঙমখিবগা লোয়ননা পাঞ্জল চনবা য়াবগী খুদোংচাবসু মশিং হেন্না ফংবা ঙমখি। ক্বার্টর অদুগী ৪৬, ৪৭ শুবা মিনটতা লাইশ্রম রিতুনা পাঞ্জল ২ চনবা ঙমখি অদুগা ৫৫, ৫৬ অমসুং ৫৯ শুবা মিনটতা মথংশিংনা থোকচোম দাইনালি, কাংজম সিলভিয়া চনু অমদি রোমিতা ৱারিবমনা পাঞ্জল অমমম চনবা ঙমখি। লে পোদুচেরি হোক্কিগী মায়কৈদগী মখোয়গী মায়োক্তা চনশিনখিবা পাঞ্জলশিং হন্দোকপা ঙম্নবা য়াম্না কন্না হোৎনরবসু মেটচকী অপীবা অরোয়বা মতম ফাওবদা মখা তানা পাঞ্জলশিং চনবা ঙমখিদবনা মরম ওইরগা মেটচ অদু মণিপুর হোক্কিনা লাকচনা পাঞ্জল ৯-১দা মায় পাকখিবনি।

দুরান্দ কপঃ রিয়ল কাশ্মির এফ সীনা ত্রাও এফ সীবু পাঞ্জল ২-১দা মায়থীবা পীখ্রে

ইম্ফাল, ওগষ্ট ০৪ (ঐচ এন এস): মালেমগী ওইনা খ্বাইদগী লীবদা অহুমশুবা ফুটবোল টুর্নামেন্ট ওইরিবা অদুগা এসিয়াগীনা খ্বাইদগী লীরবা ফুটবোল টুর্নামেন্ট অমা ওইরিবা দুরান্দ কপগী ১৩৪ রক শুবা এদিসন চহী অনীগী মতুংদা মণিপুরদা অমুক হল্লক্তুনা ফুটবোল মশান্না পামজবশিংদা অনৌবা ইনোৎ অমা পীখ্রে।

ইম্ফালগী খুমন লম্পাক মেইন ষ্টেদিয়মদা ঙসি ত্রাও এফ সী অমদি রিয়ল কাশ্মির এফ সী অনীগী মরক্তা শান্নখিবা মেটচ অদুগী ওইনা রিয়ল কাশ্মির এফ সীনা ত্রাও এফ সীবু পাঞ্জল ২-১দা মায়থীবা পীরমখিবনি।

ইন্দিয়ান আর্ম ফোর্সনা মণিপুর লৈঙাক্কী মতেংগা লোয়ননা মমাঙ থাগী ৩০দগী চথরকখিবা কপ অসি হৌখিবা চহী ২০২২দা পাঙথোকখ্রবা মতুং লমদম অসিদা থোক্লিবা ইরাং অসিনা মরম ওইরগা চহী অনী লেপ্পুরবা মতুং হন্দক্কী চহী অসিদা মণিপুরদা অমুক হল্লকখিবনি। হায়রিবা টুর্নামেন্ট অসি মণিপুর য়াওনা তোঙান তোঙানবা ষ্টেট মঙা হায়বদি, ৱেষ্ট বেঙ্গল, অসাম, মেঘালয়া অমদি জরখন্দদা পাঙথোক্লি।

ঙসি নুংথিল পুং ৪ তাবদগী হৌরগা গ্রুপ এফকী ১৯শুবা লিগ মেটচ ওইনা ত্রাও এফ সী অমসুং রিয়ল কাশ্মির এফ সী অনীগী মরক্তা লম্বা তৌনখি। টিম অনীগী মরক্তা শান্নখিবা মেটচ অদুগী অহানবা হাফ লোইবা ফাওবদা নাকল অনীমক্কা পাঞ্জল অমমম চন্নদুনা মান্ননা লৈখি।

অনীশুবা হাফ শান্নখিবা অদুদা রিয়ল কাশ্মির এফ সীগী মায়কৈদগী ত্রাও এফ সীগী মায়োক্তা মখা তানা পাঞ্জল অমা চনবা ঙমখি। অদুবু ত্রাও এফ সীগী মায়কৈদগী মেটচকী অপীবা অরোয়বা মতম ফাওবদা পাঞ্জল অদু হন্দোকপা ঙমখিদবনা মরম ওইরগা মেটচ অদু রিয়ল কাশ্মির এফ সীনা মায় পাকপা ঙমখিবনি। রিয়ল কাশ্মিরগী মায় পাকপগী পাঞ্জলশিং অদু মেটচ অদুগী ২৪ শুবা মিনটতা রসিয়ান ফেদরেশনগী শান্নরোয় মরাট টারিকনা অমা অদুগা ৬৪ শুবা মিনটতা মণিপুরদগী শান্নরোয় নিংথৌখোংজম রোহেননা অমা চনখিবনি। অদুগা ত্রাও এফ সীগী অমত্তা ঙাইরবা পাঞ্জল অদুনা অহানবা হাফকী ২৬ শুবা মিনটতা অফ্রিদি বুয়াময়ুমনা চনখিবনি। ত্রাও এফ সীগী কেপ্টেন ওইখিবা সিটলজিৎ অতোমনা মেটচকী ৫৬ অমদি ৭৬ শুবা মিনটতা দবল কোসন তৌখিবদগী রেফরিনা রেদ কার্দ পীদুনা গ্রাউন্দদগী মপান থোকহনখি। গ্রুপ এফকী ওইনা ইন্দিয়ান নেভি অমদি রিয়ল কাশ্মির এফ সী অনীনা পোইন্ট ৩/৩ ফংদুনা অহানবা অমদি অনীশুবা মফমদা লৈরি।

চহী ১৪ মখাগীদা ৱিন্নর ওইরকখ্রবা নিংথৌজম সিনিভাস তরাম্না ওকখ্রে

ইম্ফাল, ওগষ্ট ০৪ (ঐচ এন এস): থা অসিগী ২দা আর কে হোটেল রানিগঞ্জ, ৱেষ্ট বেঙ্গলদা পাঙথোকখিবা কে প্রো এমেচর্স সিজন ১৪দা মণিপুর রিপ্রজেন্ট তৌদুনা শরুক য়াখিবা নোংশামৈ এম এন এ এন্দ ফিটনেস সেন্টরগী ফাইটর নিংথৌজম সিনিভাসনা চহী ১৪ মখাগী কেজি ৪০গী কাঙলুপ্তা ৱিন্নর ওইরকখিবা অদুবু হরাওবা ফোঙদোক্তুনা তরাম্না ওকপগী থৌরম অমা পাঙথোকখ্রে।

নোংশামৈ মিক্স মার্সিএল আর্টস এন্দ ফিটনেস সেন্টরনা পাঙথোকখিবা তরাম্না ওক্তুনা পুক্লিং থৌগৎপগী থৌরম অদুদা ওল মণিপুর কুংফু ব্রদরহুদ য়ুনিয়ন, ক্বানকিদো এসোসিএশন মণিপুর, ওল ইনষ্ট্রাক্টরস মণিপুর মার্সিএল আর্টস এসোসিএশন অমদি মণিপুর মিক্স মার্সিএল আর্টস এসোসিএশনগী শক্লাইরবা ওজাশিং অমদি মরুওইবা ফম পায়রিবা কয়াসু শরুক য়াখিবগা লোয়ননা সিনিভাসকী লাক্কদবা তুংগী পুন্সিদা চাওনা মায় পাক্তুনা লমদম অসিগী মীংচৎ পুরকপা ঙম্বা ওইরসনু হায়না য়াইফ থৌজালসু পীনরমখি।

পনবা য়াবদি, চহী ১৪ মখাগী কেজি ৪০ মখাগী কাঙলুপ্তা সিনিভাসনা মহাক্কী মায়োক্লরিবা ৱেষ্ট বেঙ্গলগী অয়ুস মহাতোবু মায়থীবা পীদুনা ৱিন্নর ওইবা ঙমখিবনি।

মোদেল ক্লবনা য়ুথ ক্লব থোইখ্রে

ইম্ফাল, ওগষ্ট ০৪ (ঐচ এন এস): মণিপুর বাস্কেটবোল এসোসিএশন (এম বি এ)গী মীৎয়েং মখাদা ঙরাং হৌদোকখিবা ৩৮ রক শুবা ষ্টেট সব জুনিয়র অমসুং ১৫ রক শুবা জুনিয়র বাস্কেটবোল চেম্পিয়ন্সিপ ফোর বোইজ এন্দ গার্লস, ২০২৫গী ওইনা ঙসি শান্নখিবা তোঙান তোঙানবা মেটচশিংদা মেদেল ক্লব, এল এম ৱাই ভি এ, ই এস য়ু, ৱাই ও এস সী, বি দি বি এ মায় পাকখ্রে।

জুনিয়র বোইজগী ওইনা মোদেল ক্লব অমসুং য়ুথ ক্লবকী মরক্তা শান্নখিবা মেটচ অদুগী ওইনা নাকল অনীমক্কী শান্নরোয়শিংনা হৈশিংবা মান্ননা শান্নবা ঙমখি। অদুমওইনমক মেটচকী অপীবা অরোয়বা মতম ফাওবদা মোদেল ক্লবনা পোইন্ট ৪৭-৪৬তা য়ুথ ক্লব মায়থীবা পীরমখিবনি।

এল এম ৱাই ভি এ অমসুং ৱাই দল্লিয়ু সী মালোমগী মরক্তা শান্নখিবা মেটচ অদুগী ওইনা এল এম ৱাই ভি এনা য়াম্না লাকচনা ৱাই দল্লিয়ু সী মালোমবু থোইবা ঙমখ্রে। মেটচ অসিগী ওইনা এল এম ৱাই ভি এনা পোইন্ট ৪১-৬তা মায় পাকপা ঙমখিবনি।

সব জুনিয়রগী ওইনা ই এস য়ু অমসুং ৱাই ও এস সীগী মরক্তা লম্বা তৌনখিবা অদুদা ই এস য়ুনা পোইন্ট ৪৯-৩৮দা ৱাই ও এস সী মায়থীবা পীরমখিবনি। মোদেল ক্লব অমসুং য়ুথ ক্লবকী মরক্তা শান্নখিবা মেটচ অদুগী ওইনা মোদেল ক্লবনা পোইন্ট ৪০-৩৩দা মায় পাকপা ঙমখি।

জুনিয়র গার্লসকী ওইনা দি এস দল্লিয়ু সী অমসুং ৱাই ও এস সীগী মরক্তা লম্বা তৌনখিবা অদুদা ৱাই ও এস সীনা পোইন্ট ২২-৬তা দি এস দল্লিয়ু সীবু মায়থীবা পীরমখিবনি।

ওষ্ট্রেলিয়া টুরগী স্কৱাদ লাউথোকপদা মণিপুরগী রবিচন্দ্র মোইরাংথেম য়াওরক্লে

ন্যু দেল্লি, ওগষ্ট ০৪ (এজেন্সী): থা অসিগী ১৫দগী হৌরগা ২১ ফাওবা ওষ্ট্রেলিয়াগী পর্থতা পাঙথোক্কদৌরিবা ওষ্ট্রেলিয়া টুরদা শরুক য়াগদবা ইন্দিয়ান মেন্স হোক্কিটিমগী স্কৱাদ লাউথোকপদা মণিপুরদগী মোইরাংথেম রবিচন্দ্র য়াওরক্লে।

থা অসিগী ২৯দগী হৌরগা বিহারদা পাঙথোক্কদৌরিবা হিরো এসিয়া কপ রাজগিরগী মাঙওইননা শান্নগদৌরিবা ওষ্ট্রেলিয়া টুর অসি ইন্দিয়ান মেন্স হোক্কি টিমগী ওইনদি য়াম্না মরু ওইরি। মরমদি হায়রিবা হিরো এসিয়া কপ অসি ৱর্ল্ড কপ ক্বালিফয়ার ওইরিবনি।

মীওই ২৪না শাবা ইন্দিয়ান মেন্স হোক্কি টিমগী স্কৱাদ লাউথোকখ্রবা মতুং চীফ কোচ ক্রেগ ফুলটননা ফোঙদোকখিবদা ওষ্ট্রেলিয়া টুরদা ইন্দিয়ানা য়ুম্বু ওষ্ট্রেলিয়াগা মেটচ ৪ শান্নগনি। টুর অসিনা ঐখোয়গী শান্নরোয়শিংদা চাওনা কান্নবা পীবা ঙমগনি হায়বগী থাজবা লৈ হায়খি।

ইন্দিয়া স্কৱাদতা য়াওরিবশিংদি গোল কিপরশিংদা কৃষন বি পাথক অমসুং সুরজ কর্কেরানি। দিফেন্দরশিংদনা সুমিট, জর্মনপ্রিট সিংহ, হর্মনপ্রিট সিংহ (কেপ্টেন), সঞ্জয়, অমিট রোহিদাস, নিলম সঞ্জিব জেস, জুগারাজ সিংহ অমসুং পুন্সনা সী বিনি।

মিদ ফিল্ডরশিংদা য়াওরিবশিংনা রজিন্দর সিংহ, রাজকুমার পাল, হর্দিক সিংহ, মনপ্রিট সিংহ, ভিভেক সাগর প্রসাদ, রবিচন্দ্র মোইরাংথেম অমসুং বিষ্ণুকান্ট সিংহনি। অদুগা ফোরৱার্দতা য়াওরিবশিংনা মন্দিপ সিংহ, সিলানন্দ লক্রা, অভিসেক, সৌজিৎ সিংহ, দিলপ্রিট সিংহ, সেলভম কার্থি অমসুং অদিন্থ ললাগিনি।

প্রেমিয়র লিগ সম্মর সিরিজঃ মেঞ্চেষ্টর য়ুনাইটেদ অমসুং ইভর্টন দ্রো চৎখ্রে

অটলান্টা, ওগষ্ট ০৪ (এজেন্সী): প্রেমিয়র লিগ সম্মর সিরিজগী ওইনা ঙসি শান্নখিবা মেটচ অমদা মেঞ্চেষ্টর য়ুনাইটেদ অমসুং ইভর্টন মান্নবা পাঞ্জলশিং চন্নদুনা দ্রো চৎখ্রে।

জোর্জিয়াগী অটলান্টাদা লৈবা মার্সিদিজ বেন্স ষ্টেদিয়মদা ঙসি টিম অনীগী মরক্তা শান্নখিবা মেটচ অদুগী ওইনা হৌগৎলকপদগী মেঞ্চেষ্টর য়ুনাইটেদকী শান্নরোয়শিংনা বোল হেন্না পায়দুনা শান্নবা ঙমখি। মেটচ অসিদা মেঞ্চেষ্টর য়ুনাইটেদনা বোল পায়বগী চাং চাদা ৬১ ওইখিবা মতমদা ইভর্টননা বোল পায়বগী চাং চাদা ৩৯ ওইখি।

মেঞ্চেষ্টর য়ুনাইটেদনা বোল হেন্না পায়দুনা শান্নবা ঙম্নবসু ইভর্টনবু লাকচনা শান্ননবা হোৎনখিবশিং মায় পাকপা ঙমখিদে। মদুনা মরম ওইরগা অহানবা হাফ লোইবা ফাওবদা পাঞ্জল অমমম চন্নবা ঙমখি। অহানবা হাফকী পাঞ্জলশিং অদু মেঞ্চেষ্টর য়ুনাইটেদকী ওইনা ব্রুনো ফর্নান্দেজনা চনখিবনি অদুগা ইভর্টনগী পাঞ্জল অদুনা নিমন দিয়াএনা চনখিবনি। অনীশুবা হাফ শান্নখিবা অদুদা মেঞ্চেষ্টর য়ুনাইটেদকী মেসন মাউন্টনা পাঞ্জল অমা চনবা ঙমখি। অদুগা মেটচ অদুগী ৭৫ শুবা মিনটতা ইভর্টননা চথরকখিবা কাউন্টর এটেক অমা থিংনবা হোৎনবদা শোয়বদগী মেঞ্চেষ্টর য়ুনাইটেদকী আইদেননা মশাগী মায়কৈদা পাঞ্জল অমা চনশিঞ্জখিবা অদুনা মরম ওইরগা মেটচ অদু পাঞ্জল ২-২দা দ্রো চৎখিবনি।

নম্বোল কেন্দ্রনা থাংমৈবন্দ কেন্দ্র পাঞ্জল ১৮-১৩দা থোইখ্রে

ইম্ফাল, ওগষ্ট ০৪ (ঐচ এন এস): শিংজমৈ কাংখুৎ চীংঙামথক্লা শীন্দুনা চথরিবা অহানবা মাইবম ইথোই মেমোরিএল নুপী খুৎ কাং টুর্নামেন্ট ২০২৫গী ঙসি শান্নখিবা মেটচ অমদা নম্বোল কেন্দ্র মায় পাকখ্রে।

মমাঙ থাগী ২০দগী হৌদুনা তোঙান তোঙানবা টিম ১২না কাঙলুপ মরি থোক্লা খায়দোক্তুনা শিংজমৈ চীংঙামথক্তা লৈবা শিংজমৈ কাংশঙদা চথরিবা কাং টুর্নামেন্ট অসিগী ঙসি গ্রুপ দিগী শান্নখিবা লিগ মেটচতা নম্বোল কেন্দ্রনা থাংমৈবন্দ কেন্দ্রবু পাঞ্জল ১৮-১৩দা মায়থীবা পীখিবনি।

মেটচ অদুগী অহানবা হাফ লোইবা ফাওবদা নম্বোল কেন্দ্রনা থাংমৈবন্দ কেন্দ্রদগী পাঞ্জল ১২-৫দা মাংজিল থারগা লৈখি। মেটচ অদুগী অনীশুবা হাফ শান্নখিবা অদুগী অপীবা অরোয়বা মতম ফাওবদা নম্বোল কেন্দ্রনা থাংমৈবন্দ কেন্দ্রবু পাঞ্জল ১৮-১৩দা মায়থীবা পীখিবনি। অনীশুবা হাফকী ওইনা নম্বোল কেন্দ্রনা পাঞ্জল ৬ অদুগা থাংমৈবন্দ কেন্দ্রনা পাঞ্জল ৮ চনবা ঙমখি।

অমরোমদা, চথরিবা কাং টুর্নামেন্ট অসিগী মখা তাবা মেটচ ওইনা হয়েং অয়ুক পুং ১১.৩০ তাবদা গ্রুপ সীগী লিগ মেটচ ওইনা কৈশামথোং (কে কে সী ও) অমদি লমশাং কেন্দ্র অনীগী মরক্তা লম্বা তৌনরগনি।

পনবা য়াবদি, গ্রুপ এগী ওইনা হৌখিবা থাংজ নুমিৎতা শান্নখিবা লিগ মেটচ অমদা য়াইঙ্গুল কেন্দ্রনা শিংজমৈ কাংখুৎ টিম সীবু পাঞ্জল ১৩-৭তা মায়থীবা পীদুনা মথং রাউন্দগীদমক শেম শাবা হৌখ্রবনি। হয়েং কৈশামথোং অমসুং লমশাংগী মরক্তা শান্নগদৌরিবা মেটচ অসি য়াম্না নুংঙাইবা মেটচ অমা ওইগদৌরি।

HUEIYEN LANPAO DAILY CHESS PUZZLE

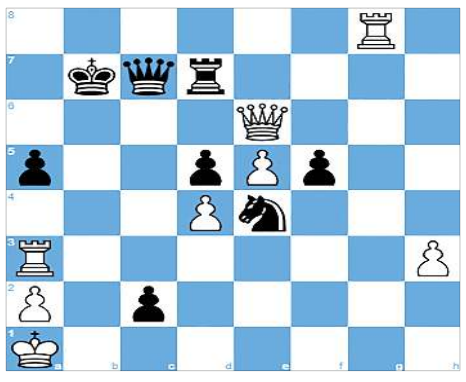

PUZZLE NO. 1555

IM Igor Kowalski (2406) - GM Michal Krasenkow (2520)
TCh-POL Ekstraliga 2025 Chotowa POL, 2025.06.09

1.e4 g6	2.d4 Bg7	3.Nc3 c6	4.f4 d5	5.e5 Nh6
6.Nf3 Qb6	7.Na4 Qc7	8.Be2 f6	9.Nc3 Bg4	10.Be3 Nd7
11.h3 Nf5	12.Bf2 Bxf3	13.Bxf3 e6	14.Ne2 O-O-O	15.c3 h5
16.Qc2 h4	17.O-O-O fxe5	18.fxe5 Bh6+	19.Kb1 Be3	20.Rdf1 Qb6
21.Qb3 Qa6	22.Nc1 c5	23.Be2 c4	24.Qc2 b5	25.Bg4 Bg5
26.Ne2 Qc6	27.Bxf5 gxf5	28.g3 a5	29.gxh4 Bxh4	30.Bxh4 Rxh4
31.Nf4 b4	32.Rhg1 bxc3	33.bxc3 Nb6	34.Rg6 Qe8	35.Qg2 Na4
36.Ka1 Rxf4	37.Rxf4 Nxc3	38.Rf3 Ne4	39.Ra3 Qe7	40.Qb2 c3
41.Qb6 c2	42.Qc6+ Qc7	43.Qxe6+ Rd7	44.Rg8+ Kb7	45. ...

QUESTION : White to win

Puzzle 1554 Solution :

93. ...Qe6+ *The black queen attacks White's king, which is defending the square h7 and the square f7.* **94.Kxh5 Kh7 95.g4 g6+**
95...Qe8+ 96.Qg6+ Qxg6#
95...Qf7+ 96.Qg6+ Qxg6#
96. Qxg6+ Qxg6#
0-1

Printed, published and owned by Soubam Niladhaja Singh, published from Sega Road, Thouda Bhabok Leikai, Imphal West-795001, Manipur & printed at M/s. Kangleipak Printers, Sega Road, Thouda Bhabok Leikai, Imphal West-795001, Manipur
Editor : Maibam Dhanabir Meetei; e-mail:hueiyen_lanpao@yahoo.co.in, hueiyen_lanpao@rediffmail.com