থাওনা কে আই ৱাই সী অদুগা ওস্কারনা এস দি সী মায়থীবা পীখ্রে

ইম্ফাল, দিসেম্বর ০৪ (ঐচ এন এস): মণিপুর ক্রিকেট এসোসিএশন (এম এন সী এ)না শীন্দুনা তোঙান তোঙানবা ক্রিকেট গ্রাউন্দশিংদা হৌজিক চথরিবা ১০ রক শুবা এম এস সী এ প্লেট টুর্নামেন্ট ২০২৫-২৬কী ঙসি শান্নখিবা তোঙান তোঙানবা মেটচশিংদা থাও থাংমৈবক দনা কে আই ৱাই সী খেত্রিগাও অদুগা ওস্কার পাওনা বজারনা এস দি সী লাইফম খুনৌ মায়থীবা পীখ্রে।

ঙসি অয়ুক অঙনবদগী হৌরগা থাও অমসুং কে আই ৱাই সীগী মরক্তা শান্নখিবা মেটচ অদুগী টোস থাওনা ঙমদুনা হান্না বেট্টিং তৌদুনা শান্নখি। থাওনা বেট্টিং তৌদুনা শান্নখিবা ইন্নিংস অদুগী ওইনা পুখ্রম্বম হিলবর্ট অমসুং দাইমন্দ হঞ্জবমনা ওপন্নর বেটসমেন ওইখি। ওপন্নর বেটসমেন ওইখিবা হিলবর্টনা বোল ৫৩ মায়োক্লবদা রন ২৮ লৌরমখি। অদুগা দাইমন্দনা বোল ১৬ মায়োক্লবদা রন ৯ লৌরমখি। ইন্নিংস অসিগী ওইনা টিম অদুগী বেটসমেন কালেব কে এফনা বোল ৫৮ মায়োক্লবদা রন ৫৩, মালেস কুমার ঙাংবমনা বোল ২২ মায়োক্লবদা রন ২৭ অদুগা কে ঐচ রোমেসনা বোল ১১ মায়োক্লবদা রন ১৩ লৌদুনা টিমগী রন মশিং য়ামহন্নবা হোৎনবদা চাওনা মতেং পাংলমখি। ইন্নিংস অসিগী ওইনা ওভর ২৯.৫তা থাওগী ওল আউট ওইরগা রন ১৭০ লৌবা ঙমখি।

কে আই ৱাই সীনা টার্গেট রন লৌবা ঙম্লবা বেট্টিং তৌদুনা শান্নখিবা ইন্নিংস অদুগী ওইনা হৌগৎলকপদা রন লৌবগী চাং নেমখিবনা মরম ওইরগা টার্গেট রন য়ৌনবা হোৎনবদা খুদোংচাদবশিং মায়োক্লখি। ইন্নিংস অসিগী ওইনা বেটসমেন মুহম্মদ অব্দুল হম্মিদনা বোল ৪৩ মায়োক্লবদা রন ২৭, এম দি সুভানউদ্দিননা বোল ৩২ মায়োক্লবদা রন ৩৯, মুহম্মদ অব্দুলা খাননা বোল ২১ মায়োক্লবদা রন ২৬ লৌদুনা টার্গেটি রন য়ৌনবা কন্না হোৎনরম্লবসু অপীবা ওভর ৩০ লোইবদা ৱিকেট ৯ তুরগা রন ১৬৬ খক্তমক লৌবা ঙমখিবদগী মেটচ অদু থাওনা শুপ্লতগী রন ৪দা মায় পাকখিবনি।

অমরোমদা, এস দি সী অমসুং ওস্কারগী মরক্তা শান্নখিবা মেটচ অদুগী টোস এস দি সীনা ঙমদুনা বেট্টিং তৌদুনা শান্নখি। এস দি সীনা বেট্টিং তৌদুনা শান্নখিবা ইন্নিংস অদুগী ওইনা টিম অদুগী বেটসমেন অয়াম্বনা মায়োক্লরিবা টিমগী বোল্লরশিংগী এটেক মপুং ফানা মায়োক য়াদুনা শান্নবা ঙমখিদবদগী ওভর ২৫দা ওল আউট ওইরগা রন ১০৪ লৌবা ঙমখি।

ওস্কারনা টার্গেট রন লৌবা ঙম্লবা বেট্টিং তৌদুনা শান্নখিবা ইন্নিংস অদুগী ওইনা ওভর ২৬তা ৱিকেট ৮ তুরগা টার্গেটি রন হেন্দোক্তুনা পুন্না রন ১০৭ লৌবা ঙমখিবদগী মেটচ অদু ওস্কারনা ৱিকেট ২দা মায় পাকখিবনি।

ইন্দিয়াগী মীংচৎ পুরকখ্রবা মেদলিষ্টশিং অমদি টিম ওফিসলশিং তরাম্না ওক্তুনা পুক্লিং থৌগৎখ্রে

ইম্ফাল, দিসেম্বর ০৪ (ঐচ এন এস): থাইলেন্দগী পটায়া সীটিদা লৈবা পাটায়া স্পোর্টস কমপ্লেক্সতা চহী অসিগী নবেম্বর ৫দগী হৌরগা ৮ ফাওবা পাঙথোকখিবা ৱর্ল্ড যুথ গেমস ২০২৫গী জিট কুনে-দো মশান্নদা ইন্দিয়াগী মীংচৎ পুরকখ্রবা লমদম অসিগী মেদলিষ্টশিং অমদি টিম ওফিসলশিং তরাম্না ওক্তুনা পুক্লিং থৌগৎখ্রে।

ঙসি নম্বোল ককয়াইদা লৈবা তোনা কাংজৈবুংদা জিট কুনে-দো এসোসিএশন ওফ বিষ্ণুপুর দিষ্ট্রিক্টনা শীন্দুনা পাঙথোকখিবা শান্নরোয়শিংবু তরাম্না ওকপগী থৌরম অদুদা য়ুথ এফ্যেৰ্স এন্দ স্পোর্টস দিপার্টমেন্টকী দিরেক্টর ডা. এম ভেটো, মাইপাকপী হোস্পিটাল (নোর্থ এ ও সী)গী মেনেজিং দিরেক্টর ডা. খোইরোম তোম্বা, ঈ আর এস সঙাই প্রোটেক্সনগী প্রসিদেন্ট ডা. এন য়াইমা, কে এম ৱাই দি সীগী প্রসিদেন্ট পি নিলমনি, জিট কুনে-দো এসোসিএশন ওফ বিষ্ণুপুর দিষ্ট্রিক্টকী প্রসিদেন্ট খোইরোম লোকেশ্বর লোয়ননা জিট কুনে-দো এসোসিএশন ওফ মণিপুরগী ভাইস প্রসিদেন্ট এল রাজেননা মরুওইবা মীথুংলেনশিং ওইনা শরুক য়াখি।

থাইলেন্দদা পাঙথোকখিবা ৱর্ল্ড যুথ গেমসকী জিট কুনে-দো মশান্নদা ইন্দিয়া টিমদা শরুক য়ারুবদা মণিপুরদগী কেজি ৫০-৫৫ কাঙলুপকী চহী ১৯ মথক্কী নুপাগীদা চুংখাম নিংথেম, কাঙলুপ অসিমক্কী নুপাগী কেজি ৫০-৬০গীদা সামোম কেনেদি, কেজি ৬০-৬৫গী নুপাগী কাঙলুপ্তা লাইশ্রম দিনেশ অমদি চহী কাঙলুপ অসিগী কেজি ৬৫-৭০গী নুপাগীদা টোমক্রুস লাইশ্রমনা মথংশিংনা গোল্ড মেদল অমমম ফংবগা লোয়ননা চহী ১৯ মথাগী নুপীগী কেজি ৫৫-৬০গী কাঙলুপ্তনা নাওরেম রানি চনুনা সিলভর মেদল অমা লৌদুনা পুন্না মেদল ৫ লৌদুনা লমদম অসিগীতা নত্তনা ইন্দিয়াগী মীংচৎ পুরকপা ঙমখিবনি। ইন্দিয়ান জিট কুনে-দো টিম অদু মণিপুরদগী ডা. মোইরাংথেম ইবোমচানা টিম কোচ ওইনা লুচিংখিবনি।

থৌরম অদুদা অথোয়বা মীথুংলেন ওইখিবা ডা. খোইরোম তোম্বনা হায়, পুন্সিদা মায় পাকপা মশক নাইবা মী অমা ওইগে হায়রবদি মতম ঙাক্লা চৎপা, মথৌ মশক খঙবা অমদি মশা মউফহনবগা লোয়ননা থকসি খাশি খঙনা তাকপী তম্বীরিবা ওজাগী লমজিং লমতাক মখাদা হীরম খুদিংমক্তা খোঙ থাংজি ল্লবা মতমদা মায় পাকপা ঙমগনি।

প্রেমিয়র লিগঃ সোসল স্পোর্টিং ক্লব অমসুং য়ুনাইটেদ চান্দেল এফ সী মায় পাকখ্রে

ইম্ফাল, দিসেম্বর ০৪ (ঐচ এন এস): ওল মণিপুর ফুটবোল এসোসিএশন (অম্ফা)না শীন্দুনা সেক্তাগী এস এস গী গ্রাউন্দদা চথরিবা অহুমলকশুবা প্রেমিয়র লিগ ২০২৫-২৬কী ঙসি শান্নখিবা তোঙান তোঙানবা মেটচশিংদা সোসল স্পোর্টিং ক্লব (এস এস সী) সেক্তা অমসুং য়ুনাইটেদ চান্দেল এফ সী টিমশিং মায় পাকখ্রে।

শৈখ বাবুমচা মেমোরিএল ট্রষ্টনা স্পোন্সর তৌরগা চথরিবা প্রেমিয়র লিগ অসিগী ঙসি অহানবা গ্রাউন্দদা ৭৮ শুবা লিগ মেটচ ওইনা এস এস সী অমসুং ময়াং ইম্ফাল য়ুনাইটেদ এফ সীগী মরক্তা অকনবা মওংদা লম্বা তৌনখি। টিম অনীগী মরক্তা ঙসি শান্নখিবা মেটচ অদুগী ওইনা হৌগৎলকপদগী নাকল অনীমক্কী শান্নরোয়শিংনা চাংচৎতা হৈশিংবা মান্ননা শান্নবা ঙমখি। মদুনা মরম ওইরগা অমনা অমবু লাকচনা কন্ত্রোল তৌদুনা শান্ননবা হোৎনখিবশিং মায় পাকপা ঙমখিদে। অদুমওইনমক মেটচকী অপীবা অরোয়বা মতম ফাওবদা এস এস সী সেক্তানা পাঞ্জল ২-০দা মায় পাকখিবনি। এস এস সী সেক্তাগী মায় পাকপগী পাঞ্জলশিং অদু মেটচকী ৪ অমসুং ৮৭ শুবা মিনটতা মথংশিংনা সাপম বসন্ত অমসুং য়ুম্নাম বিকেশ্বরনা অমমম চনখিবনি।

ঙসি অনীশুবা গ্রাউন্দগী ৭৯ শুবা লিগ মেটচ শান্নখিবদা য়ুনাইটেদ চান্দেল এফ সীনা অংথা এফ সীবু পাঞ্জল ৫-১দা মায়থীবা পীখ্রে। য়ুনাইটেদ চান্দেল এফ সীগী মায় পাকপগী পাঞ্জলশিং অদু আর্মষ্ট্রোং দিলবুং রমুংনাওনা অনী অদুগা য়ুম্নাম সাইমন পিটর, য়ুংহুল অমদি সোনম চোথেনা মথংশিংনা অমমম চনবা ঙমখিবনি।

এলিট লিগঃ সী এফ এ মায় পাকখ্রে

ইম্ফাল, দিসেম্বর ০৪ (ঐচ এন এস): ওল ইন্দিয়া ফুটবোল ফেদরেশন (এ আই এফ এফ)কী মীৎয়েং মখাদা হোম এন্দ এৱে বেসিসতা চথরিবা জোনেল রাউন্দ গ্রুপ জেগী অন্দর ১৮ এলিট লিগ ২০২৫-২৬কী ঙসি শান্নখিবা মেটচ অমদা ক্লাসিক ফুটবোল একাদেমী (সী এফ এ) মায় পাকখ্রে। গ্রুপ জেগী ঙসি মরিশুবা লিগ মেটচ ওইনা সঙাকফমদা লৈবা সেন্ট এন্থোনি স্কুল গ্রাউন্দগী হোম গ্রাউন্দ মেটচতা এলিট এফ এবু সী এফ এনা পাঞ্জল ৬তা লাকচনা থোইবা ঙমখিবনি। এলিট এফ এগী হোম গ্রাউন্দদা শান্নখিবা মেটচ অদুদা মায় পাকখ্রবা সী এফ এগী পাঞ্জলশিং অদু ৪৭ অমসুং ৫৮ শুবা মিনটতা ক্ষেত্রিময়ুম লানঙম্বনা অনী, ৪৪, ৭৬, ৯০ শুবা মিনটতা চিংঙাংবম রিভালদো, ঙাঙোম ৱাশিংটন অমদি মুহম্মদ ইরফাননা অমমম চনখিবগা লোয়ননা লেমহৌরিবা পাঞ্জল অদুনা এলিট এফ এগী বোরিসনা শোইবদগী মশাগী মায়কৈদা চনশিঞ্জখিবনি।

এস আর ওটোমোবাইল রগাইলোং, এম টি প্লাই মনাইঙ্খোল, আরবিয়া এলেভেন ইতাখোলা মায় পাকখ্রে

ইম্ফাল, দিসেম্বর ০৪ (ঐচ এন এস): মিনুথোং হট্টা গোলাপটি এথলেটিক য়ুনিয়ন (এম ঐচ জি এ য়ু)না শীন্দুনা য়ুনিয়ন অসিগী মনাইঙ্খোল গ্রাউন্দদা চথরিবা অনীরকশুবা ষ্টেট লেভেল ৯-মেন-এ-সাইদ টেন্নিস বোল ক্রিকেট টুর্নামেন্ট ২০২৫-২৬কী ওইনা ঙসি শান্নখিবা তোঙান তোঙানবা মেটচশিংদা এস আর ওটোমোবাইল রগাইলোং, এম টি প্লাই মনাইঙ্খোল, আরবিয়া এলেভেন ইতাখোলা হট্টা মায় পাকখ্রে।

তোঙান তোঙানবা ক্রিকেট টিম ২৪না শরুক য়ারগা গ্রুপ মরি থোক্লা খায়দোক্তুনা চথরিবা ক্রিকেট টুর্নামেন্ট অসিগী মঙানি চনবা নুমিৎকী শান্নখিবা অহানবা মেটচতা এস আর ওটোমোবাইলস রগাইলোংনা এস সী সী সঙ্গাইয়ুম্ফমবু রন ৩৪দা মায়থীবা পীখি। মেটচ অদুদা মায় পাকখ্রবা এস আর ওটোমোবাইলস রগাইলোংগী শান্নরোয় অল বসিরনা প্লেয়র ওফ দি মেটচকী এৱার্দ ফংখি।

ঙসি শান্নখিবা অনীশুবা মেটচতসু এস আর ওটোমোবাইলস রগাইলোংনা পান কিং মনাইঙ্খোলবু য়াম্না লাকচনা ৱিকেট ৮দা থোইবা ঙমখি। মেটচ অসিগী ওইনা এস আর ওটোমোবাইলস রগাইলোংগী সদাম শাহনা মেন ওফ দি মেটচকী এৱার্দ ফংখি। অহুমশুবা মেটচ শান্নখিবদা এম পি প্লাই মনাইঙ্খোলনা আরবিয়া এলেভেন ইতাখোলা হট্টবু ৱিকেট ৮দা মায়থীবা পীখি। মেটচ অদুদা মায় পাকখ্রবা এম টি প্লাই মনাইঙ্খোলগী জোন্ননা মেন ওফ দি মেটচকী টাইটল লৌখি। লোয়ননা মরিশুবা মেটচতনা আরবিয়া এলেভেন ইতাখোলা হট্টানা এল ৱাই সী কৈরাও লিটানবু রন ২১ থোইখিবনি।

[illegible]

[illegible], [illegible] ০৪ (ঐচ এন এস): [illegible] (এম এন সী এ) [illegible] ২০২৫-২৬কী [illegible] ১০ রক [illegible] এম এস সী এ প্লেট টুর্নামেন্ট [illegible] ২০২৫-২৬কী [illegible] ওইনা [illegible] ওভর ২৯.৫তা [illegible] ওইরগা রন ১৭০ লৌবা [illegible]।

[illegible] ওইনা [illegible] ওইরগা টার্গেট রন [illegible] বেট্টিং তৌদুনা [illegible] ওইনা [illegible] অদুগী ওইনা [illegible] রন ৩৩ [illegible] রন ৪৩ [illegible] রন ২৭, [illegible] বোল ৩২ [illegible] রন ৩৯, [illegible] বোল ২১ [illegible] রন ২৬ [illegible] ৯ [illegible] রন ১৬৬ [illegible] ঙমখিবদগী [illegible] রন ৪দা [illegible]।

[illegible] বেট্টিং তৌদুনা [illegible] ইন্নিংস অদুগী ওইনা [illegible] অদুগী [illegible] ওভর ২৫দা ওল আউট ওইরগা রন ১০৪ লৌবা ঙমখি।

[illegible] রন লৌবা ঙম্লবা বেট্টিং তৌদুনা [illegible] ইন্নিংস অদুগী ওইনা ওভর ২৬তা ৱিকেট ৮ তুরগা টার্গেটি রন হেন্দোক্তুনা পুন্না রন ১০৭ লৌবা ঙমখিবদগী মেটচ অদু ওস্কারনা ৱিকেট ২দা মায় পাকখিবনি।

এম এম ত্রোফিঃ ক্বার্টর ফাইনেলগী লাইনঅপ তৌবা লোইখ্রে

ইম্ফাল, দিসেম্বর ০৪ (ঐচ এন এস): লম্লোং থোংখোঙদা লৈবা আর্টিফিসিএল টর্ফ গ্রাউন্দদা চথরিবা ৫ রক শুবা ডা. মোইরাংথেম মনাওতোন সিংহ অমসুং এম চন্দ্রসখি দেবী মাষ্টর ফুটবোল চেম্পিয়ন্সিপ ২০২৫গী ক্বার্টর ফাইনেল লাইনঅপ লোইখ্রে।

টুর্নামেন্ট অসিগী ঙসি শান্নখিবা তোঙান তোঙানবা মেটচশিংদা ভি এফ সী কক্কৱা অমদি এফ এল এ এম য়াইস্কুল মায় পাকখ্রে। সন্দে এফ সীনা শীল্লগা তোঙান তোঙানবা মাষ্টর কেটাগরি টিম ১২না গ্রুপ অহুমদা শরুক য়াদুনা চথরিবা চেম্পিয়ন্সিপ অসিগী ঙসি ১৭ শুবা লিগ মেটচতা ভি এফ সী কক্কৱা অমসুং কে এল ৱাই জি সী কামোংগী মরক্তা লম্বা তৌনখি। মদুদা ভি এফ সী কক্কৱানা পাঞ্জল ২-১দা মায় পাকপা ঙমখিবনি। ভি এফ সীগী মায় পাকপগী পাঞ্জলশিং অদু এ জয়েন্তনা চনখিবনি।

ত্রোফি অসিগী ঙসি শান্নখিবা অনীশুবা গ্রাউন্দগী ১৮ শুবা লিগ মেটচতনা এফ এল এ এম য়াইস্কুলনা এম এল ভি এফ এ লম্লাইবু য়াম্না লাকচনা পাঞ্জল ৫-০দা মায়থীবা পীখি। চেম্পিয়ন্সিপ অসিগী মখা তাবা মেটচ ওইনা থা অসিগী ৬তা ক্বার্টর ফাইনেল শান্নবা হৌরগনি। অহানবা ক্বার্টর ফাইনেল মেটচতা ভি এস এ আই থাংমৈবক্ত অমসুং এফ এল এ এম য়াইস্কুল টিম অনীগী মরক্তা লম্বা তৌনগনি। অদুগা অনীশুবা ক্বার্টর ফাইনেলদনা এফ এল এ কে অমসুং ঈ এম ভি এফ সী লম্বা তৌনগনি।

[illegible]
VEHICLES LOAN / PENSION LOAN / EMPLOYMENT NEWS

2/3/4 Wheeler Loan and Used Car ফংবীগনি।
State/ Central Pensioner শিংগী ওইনা 1.5%, 2%, 2.5% p/m গী Interest তা পীজরি।
Employment News : Office Asst. (Graduate + upto 32 yrs), 2 Wheeler Mechanic, Mechanic Helper, Car Wash Helper, Chicken Centre Helper 2/2, Tyre Fitting Helper অমসুং চেক্কী Mistry, Jugali পামজৈ।
2 Wheeler used vehicles exchangeসু ফংবীগনি।

Please Contact : **L.G. Motors**
Khagempalli Huidrom Leikai,
Mobile No. : # 9362775475 / #8414081916

HL-B/10030/25 Nov. to 23 Jan. Alt

WE ARE HIRING

JCRE Group

OPEN POSITIONS

EMT (EMERGENCY MEDICAL TECHNICIAN)
Eligibility:
B.Sc. Nursing/GNM with a minimum of 2 years of ICU experience. Male candidates preferred.
(*Accommodation will be provided*)

HR EXECUTIVE
Eligibility:
MBA specialization in HR preferred with 1–3 years of experience in the Human Resource field. Experience as an HR Generalist is preferred.

**Salary will be based on market standards.

APPLY NOW!
SEND YOUR RESUME AT
hr@jcre.ac.in

More Information
+91 9366847804
For Walk-in Interview
JCRE Skill Solutions
Thangmeiband Meisnam Leikai

HL-B/11048/5

HUEIYEN LANPAO DAILY CHESS PUZZLE

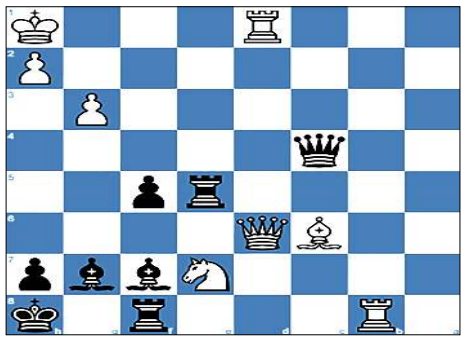

PUZZLE NO. 1669

WFM Lucia Sevcikova (2116) - WFM Sofiia Tashkinova (2036)
25th European Teams Women Batumi GEO, 2025.10.12

1.c4 e5	2.Nc3 Nc6	3.g3 f5	4.Bg2 Nf6	5.d3 d6
6.e3 g6	7.Nge2 Bg7	8.O-O O-O	9.Rb1 a5	10.a3 Be6
11.Nd5 Qd7	12.Nec3 Qf7	13.b4 axb4	14.axb4 g5	15.b5 Nd8
16.Nxf6+ Bxf6	17.Nd5 Bg7	18.f4 exf4	19.exf4 c6	20.bxc6 bxc6
21.Nb4 Rb8	22.Be3 gxf4	23.Bxf4 Qd7	24.Qf3 Bd4+	25.Kh1 Rc8
26.Rfe1 Bc3	27.Red1 Bd4	28.Nc2 Bg7	29.Ne3 Bf7	30.d4 Ne6
31.d5 cxd5	32.Nxd5 Nxf4	33.Qxf4 Rc5	34.Rb7 Qa4	35.Ne7+ Kh8
36.Qxd6 Re5	37.Bc6 Qxc4	38.Rb8...		

QUESTION : Black to win

Puzzle 1668 Solution :

17. ...Rb5 *The black rook deflects White's knight away from protecting the square c2.* **18.Qxa7 Nc8** *The black knight attacks White's queen, which is now trapped. The black knight attacks White's queen, which is defending White's knight.* **19.Nxb5 Qxe4+** *The black queen attacks White's king, which is defending the square c2.* **20. Ka1 Nc2+ 21.Kb1 Na3+** *Double check The black knight attacks White's king, which is defending the square c2. The black queen attacks White's king, which is defending the square c2.* **22.Ka1**
22.Kc1 Qc2#
22. ...Qb1+ 23.Rxb1 *Blocking square b1.* **Nc2#** *Smothered mate*
0-1

Printed, published and owned by Soubam Niladhaja Singh, published from Sega Road, Thouda Bhabok Leikai, Imphal West-795001, Manipur & printed at M/s. Kangleipak Printers, Sega Road, Thouda Bhabok Leikai, Imphal West-795001, Manipur
Editor : Maibam Dhanabir Meetei; e-mail:hueiyen_lanpao@yahoo.co.in, hueiyen_lanpao@rediffmail.com