মণিপুরগী ৱুশু শান্নরোয়শিংনা হৌজিক ফাওবদা পূন্না মেদল ১৬ লৌবা ঙমখ্রে

ইম্ফাল, জুন ০৬ (ঐচ এন এস): রসিয়াগী কোনুং মোস্কোদা হৌজিক চথরিবা ইন্টরনেশনল ৱুশু টুর্নামেন্ট মোস্কো ৱুশু ষ্টার ২০২৫দা ইন্দিয়া রিপ্রজেন্ট তৌরিবা মণিপুরগী ৱুশু শান্নরোয়শিংনা হৌজিক ফাওবদা গোল্ড মেদল ৬ য়াওনা পূন্না মেদল ১৬ লৌবা ঙমখ্রে।

থা অসিগী ৭ ফাওবা চথগদৌরিবা চেম্পিয়নশিপ অসিদা ইন্দিয়া রিপ্রজেন্ট তৌরিবা মণিপুরগী ৱুশু শান্নরোয়শিংনা মখা তানা মেদল লৌরকপা ঙমগনি হায়বগী চাওনা থাজবা লৈরি। মণিপুরগী ৱুশু শান্নরোয়শিংনা হৌজিক ফাওবদা গোল্ড ৬, সিলভর ৬, ব্রোঞ্জ ৪ পূন্না মেদল ১৬ লৌদুনা মালেমগী ওইবা প্লেটফোর্ম অসিদা মখোয়গী হৈ-শিংবশিং মপূং ফানা উথোক্তুনা লৈবাক অসিগী মিংচৎ পুরক্লবা হোৎনবদা চাওনা মতেং পাংলি। মখোয়গীদমক ঐখোয়না চাওথোকচনিংঙাই ওই অমদি মখা তানা ইন্দিয়া টিমনা মায় পাকপগী লম্বীদা চঙশিন্নবা হোৎনবদা মণিপুরগী শান্নরোয়শিংনা মখা তানা অচৌবা থৌদাং লৌগনি হায়বসি খূদিংমক্না থাজনরি।

হৌজিক ফাওবগী ওইনা মেদল লৌখ্রবা শান্নরোয়শিং অদুদি জুনিয়র টাইজিক্কান অমসুং জুনিয়র টাইজিজিয়ান ইভেন্টতা লিন্থোইঙম্বী লাইতোঞ্জম (গোল্ড ২), সিনিয়র ননক্কানদা হঞ্জবম লাংলেনতোম্বী (গোল্ড), সিনিয়র টাইজিজিয়ানদা খৃষ্টিনা কাংজম (গোল্ড), জুনিয়র ননক্কানদা জোলিসন থাংজম (গোল্ড) অমসুং জুনিয়র গুনসুদা ৱাংথোই থাংজম (গোল্ড)নি। সিনিয়র টাইজিজিয়ানদা হঞ্জবম কর্নজিৎ (সিলভর), জুনিয়র চাংক্কান অমসুং জুনিয়র দাওসুদা ৱাংথোই থাংজম (সিলভর ২), চহী ১২-১৪গী টাইজিজিয়ানদগী সনারোজ থোঙ্গ্রাম (সিলভর), সিনিয়র গুনসুদা ময়াংলম্বম সুরজ (সিলভর), সিনিয়র দাওসুদা ময়াংলম্বম সুরজ (ব্রোঞ্জ), সব-জুনিয়র টাইজিক্কানদা সনারোজ থোঙ্গ্রাম (ব্রোঞ্জ), সিনিয়র টাইজিজিয়ানগীদা ঙম্বা অহৈবম (ব্রোঞ্জ) অদুগা সিনিয়র ননক্কানদা হঞ্জবম লাংলেনতোম্বী (ব্রোঞ্জ)নি।

চেম্পিয়নশিপ অসিদা ইন্দিয়া রিপ্রজেন্ট তৌরিবী মণিপুরগী ৱুশু শান্নরোয় লাইতোঞ্জম লিন্থোইঙম্বীনা জুনিয়র টাইজিক্কান অমসুং জুনিয়র টাইজিজিয়ান ইভেন্টতা গোল্ড মেদলশিং লৌবা ঙমখিবা অসিমক য়াম্না চাওথোকচনিংঙাই মীৎকুপ অমা ওইরি। মসিগী মথক্তা হঞ্জবম লাংলেনতোম্বীনসু চথরিবা টুর্নামেন্ট অসিদা গোল্ড ১ অমদি ব্রোঞ্জ ১ লৌদুনা অমুক্কা হেন্না লমদম অসিগী অমদি লৈবাক অসিগী মিংচৎ পুরক্লবা হোৎনবদা চাওনা মতেং পাংশিল্লি।

ইন্দিয়া টিমগী নুপীগী কোচ শংলাকপম চাওবীনা লুচিংলিবা নেশনল টিম অসিদা মণিপুরদগী এথলিট ১৩না শরুক য়ারি।

ৱর্ল্ড কপ ক্বালিফায়র্স : জুলিয়ানগী অমত্তা ঙাইরবা পাঞ্জলনা অর্জেন্টিনানা চিলি থোইখ্রে

নুনোৱা, জুন ০৬ (এজেন্সী): মালেমগী ওইনা তোঙান-তোঙানবা ফুটবোল ষ্টেদিয়মশিংদা হৌজিক চথরিবা ৱর্ল্ড কপ ক্বালিফায়র্সকী ওইনা ঙসি অর্জেন্টিনা অমসুং চিলিগী মরক্তা শান্নখিবা মেটচ অদুগী ওইনা অর্জেন্টিনানা মায় পাকখ্রে। অতোপ্পা মেটচ অমদনা পারাগুৱেনা উরুগুৱে মায়থীবা পীখ্রে।

চিলিগী নুনোৱাদা লৈবা ষ্টাদিও নেকিওনেল জুলিও মার্টিনেজ প্রদানোজদা অর্জেন্টিনা অমসুং চিলিগী মরক্তা শান্নখিবা মেটচ অদুগী ওইনা হৌগৎলকপদগী অর্জেন্টিনাগী শান্নরোয়শিংনা বোল খরা হেন্না পায়দুনা শান্নবা ঙমখি। মেটচ অসিদা অর্জেন্টিনানা বোল পায়বগী চাং চাদা ৬৭ ওইখিবা মতমদা চিলিনা বোল পায়বগী চাং চাদা ৩৩ ওইখি। অর্জেন্টিনানা বোল হেন্না পায়দুনা শান্নবা ঙম্লবসু চিলিগী দিফেন্স লিংখিবনা মরম ওইরগা পাঞ্জল চন্নবা হোৎনবদা অৱাবা ওইখি। মেটচ অদুগী ১৬ শুবা মিনটতা অর্জেন্টিনাগী জুলিয়ান অলভারেজনা মখোয়গী টিমগী অমদি মহাক্কী অহানবা পাঞ্জল চনবা ঙমখি। মহাক্কী পাঞ্জল অদুনা অহানবা হাফ লোইবা ফাওবদা অর্জেন্টিনানা চিলিদগী পাঞ্জল ১-০দা মাঙজিল থারগা লৈখি।

অনীশুবা হাফ শান্নখিবা অদুদা চিলিগী মায়কৈদগী ইক্কোলাইজর ওইগদৌরিবা পাঞ্জল অদু চনবা ঙম্লবা অকনবা মওংদা হোৎনরকখি। অদুবু মেটচকী অপীবা অরোইবা মতম ফাওবদা পাঞ্জল হন্দোকপা ঙমখিদবনা মরম ওইরগা মেটচ অদু অর্জেন্টিনানা পাঞ্জল ১-০দা মায় পাকখিবনি।

অমরোমদা, পারাগুৱে অমসুং উরুগুৱেগী মরক্তা শান্নখিবা মেটচ অদুগী ওইনা উরুগুৱেগী শান্নরোয়শিংনা বোল হেন্না পায়দুনা শান্নবা ঙমখি। মেটচ অসিদা উরুগুৱেনা বোল পায়বগী চাং চাদা ৭১ ওইখিবা মতমদা পারাগুৱেনা বোল পায়বগী চাং চাদা ২৯ খক্তমক ওইখি। অমরোমদা বোল পায়বগী চাং নেম্লবসু মেটচ অদুগী ১৩ শুবা মিনটতা পারাগুৱেগী মাটিয়াজ গলার্জাননা মেটচ অদুগী অহানবা পাঞ্জল চনবা ঙমখিবগা লোয়ননা অহানবা হাফ লোইবা ফাওবদা পাঞ্জল ১-০দা মাঙজিল থারগা লৈখি।

অনীশুবা হাফ শান্নখিবা অদুদা উরুগুৱেগী মায়কৈদগী পাঞ্জল হন্দোক্লবা য়াম্না কন্না হোৎনখি। অদুমওইনমক মেটচ অদুগী ৮১ শুবা মিনটতা কা-হেনবা ফাউল অমা তৌরুবদগী পারাগুৱেগী ওইনা পেনাল্টি কাওনবগী খূদোংচাবা অমা ফংখি। খূদোংচাবা অদু জুলিওনা পাঞ্জল ওন্থোকপা ঙমখিবগা লোয়ননা মেটচ অদু পারাগুৱেনা পাঞ্জল ২-০দা মায় পাকখিবনি।

রোয়ল চেলেঞ্জর্স বেঙ্গলুরুগী মার্কেটিং হেদ য়াওনা মীওই খরা পুলিসনা ফাজিনখ্রে

বেঙ্গলুরু, জুন ০৬ (এজেন্সী): ইন্দিয়ন প্রেমিয়র লীগ (আই পি এল)গী ৱিন্নর রোয়ল চেলেঞ্জর্স বেঙ্গলুরু (আর সী বি)না ওইখিবা অদুগী মতুং এম চিন্নস্বামি ষ্টেদিয়মদা আর সী বিগী শান্নরোয়শিং তরাম্না ওকপা অমদি মায় পাকপগী নুংঙাইবা ফোঙদোকপগী থৌদোক অমদা খঙহৌদনা থোকখিবা মী নেৎশিন্নবগী থৌদোক অমদা মীওই ১১ শিহনখিবা অমদি ৩৩ অশোক-অপন নংহনখিবা অদুগা মরী লৈননা বেঙ্গলুরু সিটি পুলিসনা ঙরাং নুমিদাং রোয়ল চেলেঞ্জর্স বেঙ্গলুরুগী মকোক থোংবা ওফিসল অমা য়াওনা দি এন এ ইন্টরটেনমেন্ট প্রাইভেট লিমিটেদকী ষ্টাফ অহুম ফাজিনখ্রে।

চিন্নস্বামি ষ্টেদিয়মদা পাঙথোকখিবা প্রোগ্রাম অদুগী ইভেন্ট মেনেজমেন্ট কম্পেনি দি এন এ ইন্টরটেনমেন্টনা ওইখিবনি। মখোয়না চেকশিনবা ৱাৎপদগী লাইবক থীবা থৌদোক অদু থোকখিবনি হায়না পুলিসকী মায়কৈদগী রিপোর্ট অমা ফোঙলকখিবগা লোয়ননা মীওই ৪ ফাজিনখিবনি।

চীফ মিনিষ্টর সিদারামায়ানা প্রেস কনফরেন্স অমদা সিটি পুলিস কম্মিস্নর বি দয়ানন্দ সস্পেন্দ তৌরে হায়না লাউথোকখিবগা লোয়ননা আর সী বি অমসুং কর্নাটকা ষ্টেট ক্রিকেট এসোসিএশনগী ওফিসলশিং লাইবক থীবা থৌদোক অদুগা মরী লৈননা ফাজিন্নবা খঙহনখ্রবা মতুং বেঙ্গলুরু সিটি পুলিসনা আর সী বি অমসুং দি এন এ ইন্টরটেনমেন্ট প্রাইভেট লিমিটেদকী ষ্টাফশিং ফাবগী থবক চথবা হৌরকখিবনি।

পনবা য়াবদি, আর সী বিগী মার্কেটিং হেদ নিখিল সোসালে মুম্বাই তান্না চৎনবা কম্পেগোদা ইন্টরনেশনল এয়রপোর্টতা লৈরিঙৈদা বেঙ্গলুরু সিটি পুলিসকী টিমনা ফাখিবনি। লোয়ননা অতোপ্পা দি এন এগী ষ্টাফ ৩ পূন্না মখোয় ৪ কুবোদ পার্ক পুলিস ষ্টেশনদা পুথোক্লবা মতুং ৱাহং-পাউহং চথবা হৌখ্রে হায়রি।

কে কে সী ও অমসুং এল এস কে ৱাঙ্গোই সেমী ফাইনেল চঙখ্রে

ইম্ফাল, জুন ০৬ (ঐচ এন এস): মণিপুর কাং এসোসিএশন (এম কে এ)গী মীৎয়েং মখাদা ৱালিদা কাংখূৎনা শীন্দুনা ৱাবগাই অৱাং লৈকাই কম্যুনিটি হোল কাংশঙ অমসুং লাংমৈদোং লাই মনাই ইমোইনু কাংশঙদা হৌদোকখিবা ২৫রক শুবা অরাম্বম সোমোরেন্দ্রা নীংশিং কুমওন লীগ কম নোকআউট কেন্দ্রৱাইজ ওপন কাং টুর্নামেন্ট ২০২৫গী ওইনা ঙসি শান্নখিবা তোঙান-তোঙানবা ক্বার্টর ফাইনেল মেটচশিংদা কে কে সী ও কৈশামথোং অমসুং এল এস কে ৱাঙ্গোই কেন্দ্র মায় পাক্তুনা সেমী ফাইনেল চঙবা ঙমখিবগা লোয়ননা টুর্নামেন্ট অসিগী সেমী ফাইনেলগী লাইন অপ তৌবা লোইখ্রে।

কে কে সী ও কৈশামথোং কেন্দ্র অমসুং মরাম্বা হিয়াংলম কেন্দ্রগী মরক্তা ঙসি শান্নখিবা ক্বার্টর ফাইনেল মেটচ অদুগী ওইনা নাকল অনীমক্কী শান্নরোয়শিংনা হৈ-শিংবা মান্ননা শান্নবা ঙমখি। অদুমওইনমক মেটচকী অরোইবা মতম ফাওবদা কে কে সী ও কৈশামথোং কেন্দ্রনা পাঞ্জল ১৩-১২না মায় পাক্তুনা সেমী ফাইনেল চঙবা ঙমখিবনি।

অদুগা এল এস কে ৱাঙ্গোই কেন্দ্র অমসুং নম্বোল কেন্দ্রগী মরক্তা শান্নখিবা মেটচ অদুগী ওইনা এল এস কে ৱাঙ্গোই কেন্দ্রনা পাঞ্জল ২৫-১৯দা মায় পাক্তুনা সেমী ফাইনেল চঙখিবনি।

গ্যানিকুমার লিগেল এদভাইজর হাপখ্রে

ইম্ফাল, জুন ০৬ (ঐচ এন এস): মণিপুর নেটবোল এসোসিএশনগী এগজিক্যুটিভ কম্মিটিনা কুপ্পা খন্নরবা মতুং লোংজম গ্যানিকুমারবু মণিপুর নেটবোল এসোসিএশনগী লিগেল এদভাইজর ওইনা হাপ্পদা অমত্তা ওইনা য়ানখ্রে হায়না এসোসিএশন অসিগী চেরোল অমনা হায়রি।

চিরাগ- সাটৱিককী পুংবা ইন্দোনেসিয়া ওপনগী ক্বার্টর ফাইনেল মেটচতা মায়থীহৌরে

ন্যু দেল্লী, জুন ০৬ (এজেন্সী): ইন্দোনেসিয়া ওপনদা ইন্দিয়াগী চিরাগ সেট্টি অমসুং সাটৱিকসাইরাজ রানকিরেদ্দিগী পুংবানা মেদল অমা লৌরবা য়াই হায়না থাজনরমখিবা অদু ঙসি শান্নখিবা ক্বার্টর ফাইনেল মেটচতা মায়থীবা নংহৌবদগী টুর্নামেন্ট অসিদা ইন্দিয়ানা মেদল লৌনবা মঙলম্বা মঙলান অরেম্বদা তাখ্রে।

ক্বার্টর ফাইনেল মেটচতা ইন্দিয়াগী মমিং লৈরবা পুংবা অসিনা মালেসিয়াগী পুংবা মেন ৱৈ চোং অমসুং টি কাই ৱুনগী পুংবাগী মরক্তা অকনবা মওংদা লম্বা তৌনখি। অদুমওইনমক মালেসিয়াগী পুংবা অসিনা ইন্দিয়াগী পুংবা অসিবু শুপ্লত্তগী মিনট ৪০ খক্তদা মায়থীবা পীবা ঙমখি।

মেটচ অদু মালেসিয়াগী পুংবা অদুনা ২১-১৯, ২১-১৬তা ইন্দিয়াগী পুংবাবু মায়থীবা পীরম্লগা সেমী ফাইনেল চঙবা ঙমখিবনি। অদুগা ইন্দিয়াগী ওইনা মেদল লৌনবা মঙলান অদু অরেম্বদা তাখিবনি।

মেটচ অদু মায়থীরবা মতুং ইন্দিয়াগী শট্লর সাটৱিকনা ফোঙদোকখিবদা, ঙসি শান্নখিবা মহাক্কী পর্ফোর্মেন্স ফজখিদে হায়বা খঙই। মহাক্কী সর্ভিস অনীরক শোয়খিবা অদুনা মরম ওইরগা ঙসিগী মেটচ অদু মায়থীনবা মরম অমা ওইখিবনি। মসিগীদমক লৈবাক অসিগী মীয়ামদা মহাক্কী মায়কৈদগী নুংঙাইতবা অমদি পেনদবা ফোঙদোক্লি। মতুং তারকপা মেটচশিংদা ঙসি শান্নখিবা অসিদগী হেন্না ফজনা শান্নবা ঙম্লবা হোৎনগনি হায়খি।

চিরাগ সেট্টিনা ফোঙদোকখিবদা, মখোয়গা লম্বা তৌনরিবা মালেসিয়াগী পুংবা অসি মখোয়দগী থাক ৱাংনা লৈবা মমিং লৈরবা শট্লর ঙাক্তনি। মখোয়গা লম্বা তৌনবদা মায়থীবা নংলে হায়দুনা কা-হেন্না নুংঙাইতবা লৈতে। মেটচ হায়বসি তম্বা ঙমদবা অমনি হায়খি।

ৱর্ল্ড নম্বর ৱান এরিনা সবালেনকানা দিফেন্দিং চেম্পিয়ন স্বাটেক থোইদুনা ফাইনেল চঙখ্রে

পেরিস, জুন ০৬ (এজেন্সী): ফ্রান্সনা য়ূম্বু ওইদুনা চথরিবা ফ্রেঞ্চ ওপন ২০২৫গী ৱিমেন্স সিঙ্গলসকী ঙসি শান্নখিবা সেমী ফাইনেল মেটচ অমদা ৱর্ল্ড নম্বর ৱান এরিনা সবালেনকানা দিফেন্দিং চেম্পিয়ন ইগা স্বাটেক মায়থীবা পীরম্লগা ফাইনেল চঙবা ঙমখিবগা লোয়ননা টুর্নামেন্ট অসিগী টাইটল লৌনবগীদমক শেম শাবা হৌখ্রে।

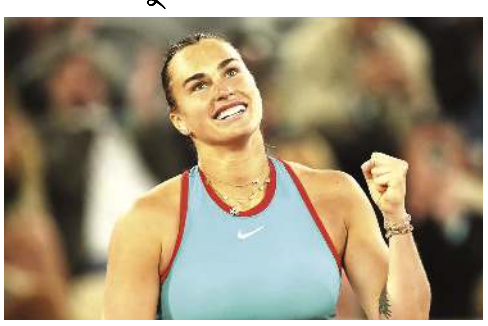

ঙরাং নুমিদাং অথেংবদা এরিনা সবালেনকা অমসুং ইগা স্বাটেককী মরক্তা শান্নখিবা সেমী ফাইনেল মেটচ অদুগী ওইনা এরিনা সবালেনকানা ৭-৬ (১), ৪-৬, ৬-০দা মায়থীবা পীদুনা ফাইনেল চঙবা ঙমখিবনি।

অমরোমদা, টুর্নামেন্ট অসিদা গেম ২৬ মায়থীবা অমত্তা নংদনা লাকখিবা ইগা স্বাটেককী খোঙচৎ ঙরাংগী মেটচ অদুনা অরোইবা ওইখিবগা লোয়ননা ফ্রেঞ্চ ওপনগী চেম্পিয়ন মঙারক লৌবা ঙম্লবা পান্দম থল্লমখিবা অদু অরেম্বদা তাখ্রে।

সবালেনকানা মেটচ অদু মায় পাক্লবা মতুং ফোঙদোকখিবদা, ক্লে কোর্টতা মহাক্না মায়োক্লরকখিবদা খ্বাইদগী ফবা লম্বা হায়রগদি হৌজিক ফাওবগী ওইনা ইগা স্বাটেকনা ওইরি। মহাকপু ক্লে কোর্টতা মায়থীবা পীবা ঙম্বা অসি ঐগী ওইনদি য়াম্না চাওথোকচনিংঙাই মীৎকুপ অমনি। অদুমওইনমক ইগা স্বাটেক মায়থীবা পীরে হায়দুনা মহাক হৌজিক নুংঙাইবা ফোঙদোকপগী মতম ওইদ্রি। মরমদি ফাইনেলদা মহাক্না লম্বা তৌনগদৌরিবা অসি মমিং লৈরবী টেন্নিস শান্নরোয় কোকো গোফকনি হায়খি।

[illegible]

[illegible]

চেম্পিয়নশিপতা শরুক য়াগদবা মুইএ থাই শান্নরোয়শিংগী মমিং লাউথোকখ্রে

ইম্ফাল, জুন ০৬ (ঐচ এন এস): থা অসিগী ৯দগী হৌরগা ১৪ ফাওবা হরয়ানা মুইএ থাই এসোসিএশননা শীন্দুনা এম দি য়ুনিভর্সিটি রোহটকতা পাঙথোক্নদবা ৬লক শুবা য়ু এম এ আই নেশনল মুইএ থাই চেম্পিয়নশিপতা মণিপুরগী মহুৎ শিনগদবা শান্নরোয়শিং অমদি ওফিসলশিং খনখ্রে হায়না ওল মণিপুর মুইএ থাই লভর্স এন্দ প্লেয়র্স ওর্গনাইজেশনগী চেরোল অমনা হায়রি।

চেরোল অসিনা হায়, মমাঙ থাগী ১০ অমসুং ১১দা খুমন লম্পাক্কী বোক্সিং এরেনাদা পাঙথোকখিবা ট্রায়ল সিলেকশন অমদা সব-জুনিয়র, জুনিয়র অমসুং সিনিয়রগী নুপামচা অমদি নুপীমচা শান্নরোয়শিং অদু খনখিবনি। হায়রিবা চেম্পিয়নশিপ অসিদা মণিপুরদগী পূন্না শান্নরোয় ৪৪ অমসুং ওফিসল ৪না শরুক য়াগনি। মণিপুরগী টিম অসি থা অসিগী ৮গী নুংথিল পুং ১২.৩০ তাবা মতমদা হরয়ানাগীদমক ইম্ফাল ইন্টরনেশনল এয়রপোর্টতগী লমথারগনি হায়না ওর্গনাইজেশনগী চেরোল অসিনা হায়রি।

শান্নরোয়শিং ইন্দক্ত তৌগদৌরি

ইম্ফাল, জুন ০৬ (ঐচ এন এস): স্পোর্টস ওঠোরিটি ওফ ইন্দিয়া নোর্থইষ্ট রিজনেল সেন্টর ইম্ফালগী য়ুনিট অমা ওইরিবা স্পোর্টস ট্রেনিং সেন্টর উৎলৌগী ওইনা বোক্সিং, ফুটবোল অমসুং ৱেথলিফটিংগী ওইনা শান্নরোয় খরা ইন্দক্ত তৌবগী প্রোসেস চথরি হায়না সাই এস টি সী উৎলৌগী চেরোল অমনা হায়রি।

শান্নরোয় ইন্দক্ত তৌবা অসি মখোয়গী হৈ-শিংবগী মতুংইন্না ওইগনি। বোক্সিংগী ওইনা চহী ১২ দগী ১৮ ফাওবগী ওইনা শান্নরোয় ২ লৌগনি অমদি রেসিদেন্সিএল ওইগনি। ফুটবোলগী ওইনা কুমজা ২০১১দগী ২০১৩ ফাওবগী মনুংদা লৈবা শান্নরোয় অহুম নন-রেসিদেন্সিএলগী ওইনা লৌগনি। অদুগা ৱেথলিফটিংগী ওইনা চহী ১২ দগী ১৮ ফাওবগী মনুংদা লৈবা শান্নরোয় ১১ রেসিদেন্সিএল ওইনা লৌগনি হায়রি।

HL-B/9072/2 June to 19 June

HUEIYEN LANPAO DAILY CHESS PUZZLE

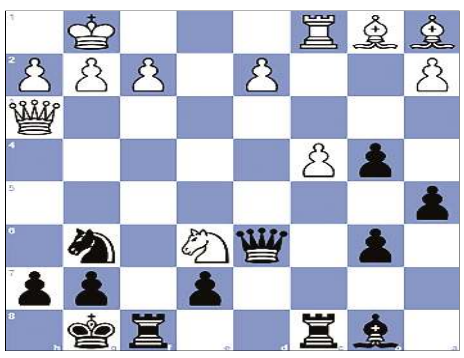

PUZZLE NO. 1496

WGM Liya Kurmangaliyeva (1621) - IM Kevin George (1902)
Paris Freestyle Play-In Chess.com (9), 2025.03.12

1.e4 b6 2.c3 d5 3.e5 d4 4.Nf3 Ne6 5.Ng3 c5 6.O-O Nh6 7.b4 cxb4 8.c4 Ng4 9.Re1 Bxf3 10.Qxf3 Nxe5 11.Qb3 a5 12.Nf5 O-O 13.Qh3 Ng6 14.Rxe6 fxe6 15.Nxd4 Qd6 16.Nxe6...

QUESTION : Black to win

Puzzle 1495 Solution :

56. Bc5 Rxc5
56...g3 57.Nf7 Rxc5
57...Rc6+ 58.Nd6+ Rxd6+ 59.exd6
58.Nd6#
57. Nf7 *Mating net* **Rc6+**
57...Rxe5+ 58.Nxe5
57...Rd5 58.Nd6+ Rxd6+ 59.exd6The white pawn captures Black's rook, which was defending the square d7. g3 60.d7#David and Goliath mate
57...Rc2 58.Nd6#
58. Nd6+ Rxd6+ 59.exd6 *The white pawn captures Black's rook, which was defending the square d7.* **g3 60.d7#** *David and Goliath mate*
1-0

Printed, published and owned by Soubam Niladhaja Singh, published from Sega Road, Thouda Bhabok Leikai, Imphal West-795001, Manipur & printed at M/s. Kangleipak Printers, Sega Road, Thouda Bhabok Leikai, Imphal West-795001, Manipur
Editor : Maibam Dhanabir Meetei; e-mail:hueiyen_lanpao@yahoo.co.in, hueiyen_lanpao@rediffmail.com