সিনিয়র ৱিমেন্স ৱান দে ট্রোফি : থাও থাংমৈবন্দ অমসুং পি টি আর সী পাৎসোই মায় পাকখ্রে

ইম্ফাল, মার্চ ৭ (ঐচ এন এস):

মণিপুর ক্রিকেট এসোসিএশন (এম এন সী এ)না শীন্দুনা হৌজিক চথরিবা ৪রক শুবা এম এন সী এ সিনিয়র ৱিমেন্স ৱান দে ট্রোফি ২০২৪-২৫গী ওইনা ঙসি শান্নখিবা তোঙান-তোঙানবা মেটচশিংদা থাও থাংমৈবন্দনা অল অমিন লিলোং অদুগা পি টি আর সী পাৎসোইনা পি টি সী সী পাৎসোই মায়থীবা পীখ্রে।

ঙসি অয়ুক অঙনবদগী হৌরগা এস ঈ দি ও সী গ্রাউন্দ কোংবা ধোবী লম্পাক্তা থাও অমসুং অল অমিনগী মরক্তা শান্নখিবা মেটচ অদুগী টোস থাওনা ঙমদুনা হান্না বেটিং তৌদুনা শান্নখি। অহানবা ইন্নিংসতা থাওনা বেটিং তৌদুনা শান্নখিবা অদুগী ওইনা রোবেনী উশম অমসুং লৈথোই চঙমময়ুমনা ওপনর বেটসমেনশিং ওইখি। মখোয় অনীনা হৈন-শিংনা শান্নদুনা টিমগী রন মশীং য়ামহন্নবা হোৎনরমখি। রোবেনী উশমনা বোল ৬১ মায়োক্লবদা রন ৫৪ অদুগা লৈথোই চঙমময়ুমনা বোল ৫৩ মায়োক্লবদা রন ৫৫ লৌদুনা হৈন-শিংনা শান্নরমখি। অদুমওইনমক মখোয় অনী শোকপদগী মেটচ মপুং ফানা শান্নবা ঙমখিদবগা লোয়ননা ফিল্দদগী মপান থোকখি। মখোয় অনীগী মতুংদা থোক্লকখিবা বেটসমেন কল্পনা কৈশামনা বোল ৬৯ মায়োক্লবদা রন ১০৭ লৌদুনা টিমগী রন মশীং য়ামহনবদা অমুক্কা হেন্না মতেং পাংলমখি। ইন্নিংস অসিগী ওইনা অপীবা ওভর ৩৫ লোইবদা থাওগী ৱিকেট ৫ তুরগা রন ৩৯১ লৌবা ঙমখি।

অল অমিননা টার্গেট রন ৩৯২ লৌবা ঙম্লবা বেটিং তৌদুনা শান্নখিবা ইন্নিংস অদুগী ওইনা টিম অদুগী বেটসমেন অমত্তনা মায়োক্লরিবা টিমগী বোলরশিংনা চথরকখিবা এটেকশিং মায়োক য়াদুনা শান্নবা ঙমখিদবগা লোয়ননা দিজিট অনী শুনা রনশিং লৌবা ঙমখিদবদগী ওভর ২৩.১ লোইবদা টিম অদুগী ৱিকেট ১০ মক আউট ওইরগা শুপ্নতগী রন ৩৯ খক্তমক লৌবা ঙমখিবদগী মেটচ অদু থাওনা লাকচনা রন ৩৫২দা মায় পাকখিবনি। মেটচ অদুগী ৱিমেন ওফ দি মেটচনা থাওগী কোঞ্জেংবম নোনিবালানা তাখি।

অমরোমদা, থাও গ্রাউন্দ থাংমৈবন্দদা পি টি আর সী অমসুং পি টি সী সীগী মরক্তা শান্নখিবা মেটচ অদুগী টোস পি টি সী সীনা ঙমদুনা হান্না বেটিং তৌদুনা শান্নখি। পি টি সী সীনা বেটিং তৌদুনা শান্নখিবা ইন্নিংস অদুগী ওইনা ওভর ৩৪.২ লোইবদা টিম অদুগী ৱিকেট ১০ মক তুরগা রন ১০৩ লৌবা ঙমখি।

পি টি আর সীনা টার্গেট রন ১০৪ লৌবা ঙম্লবা বেটিং তৌদুনা শান্নখিবা ইন্নিংস অদুগী ওইনা টিম অদুগী বেটসমেনশিংনা মায়োক্লরিবা টিমগী বোলরশিংনা চথরকখিবা এটেকশিং য়াম্না লায়না মায়োক য়াদুনা শান্নবা ঙমখিবগা লোয়ননা ওভর ১৪.৪ শুরকপদা ৱিকেট ১ খক্তমক তুরগা টার্গেট রন হেন্দোক্তুনা পূন্না রন ১০৭ লৌবা ঙমখিবদগী মেটচ অদু পি টি আর সীনা ৱিকেট ৯দা লাকচনা থোইবা ঙমখিবনি।

ঙসি শান্নখিবা মেটচ অদুগী প্লেয়র ওফ দি মেটচনা পি টি আর সীগী কোইজম রঞ্জিতানা তাখি। মহাক্লা বোল ৪৫দা রন ৫৭ লৌরগা আউট ওইদনা লৈবা ঙমখি।

মাষ্টরগীদা মৈরানা ঐচ য়ু অদুগা এস ঈ ৱাই ওনা কে ঐচ এস সী মায়থীবা পীখ্রে

ইম্ফাল, মার্চ ৭ (ঐচ এন এস):

সাউথ ইষ্ট য়ুঠ ওর্গনাইজেশন (এস ঈ ৱাই ও)না শীন্দুনা অকাম্পাৎতা লৈবা এস ঈ ৱাই ও এষ্ট্রো টর্ফ হোক্কী ষ্টেদিয়মদা চথরিবা অহানবা ষ্টেট লেভেল লেট থোঙাম ইবোয়াইমা সিংহ মেমোরিএল মাষ্টর হোক্কী চেম্পিয়নশিপ এন্দ অন্দর-১৪ বোইজ এন্দ গর্লস হোক্কী টুর্নামেন্টকী ওইনা ঙসি শান্নখিবা তোঙান-তোঙানবা মেটচশিংদা মাষ্টরগী ওইনা মৈরা বাশিখোংনা ঐচ য়ু লাইরিকয়েংবম লৈকাই অদুগা এস ঈ ৱাই ও অকাম্পাৎনা কে ঐচ এস সী খোংমন মায়থীবা পীখ্রে। অন্দর-১৪ বোইজগীদনা টি দল্লিয়ু সী তৌবুংখোকনা ৱাই সী সী আই সী কোম্থা অহল্লুপ অদুগা এস ঈ ৱাই ও অকাম্পাৎনা ফাম থাংমৈবন্দ মায়থীবা পীখ্রে।

মাষ্টরগী ওইনা ঙসি নুমিৎয়ুংবা মতুং পুং ১২.৩০ তাবদগী হৌরগা ঐচ য়ু অমসুং মৈরাগী মরক্তা অকনবা মওংদা লম্বা তৌনখি। মেটচ অসিগী ওইনা টিম অনীমক্কী শান্নরোয়শিংনা চাংচৎতা হৈ-শিংবা মান্নবা শান্নবা ঙমখি। অদুমওইনমক মেটচকী অপীবা অরোইবা মতম ফাওবদা এস ঈ ৱাই ওনা পাঞ্জল ৩-২দা ঐচ য়ুবু মায়থীবা পীরমখিবনি। মৈরাগী পাঞ্জলশিং অদু মেটচ অদুগী ৩০, ৪৬, ৫৯শুবা মিনটতা এন গুনমণি, এস বিদ্যাকুমার অমসুং টি ঐচ তোম্পোকনা অমমম্ চনখিবনি। অদুগা ঐচ য়ুগী পাঞ্জল অনী অদুনা মেটচ অদুগী ২৪ অমসুং ২৮ শুবা মিনটতা এস তরুন অমসুং এল লাইবনা অমমম্ চনখিবনি।

নুংথিল পুং ২ তাবদগী হৌরগা এস ঈ ৱাই ও অমসুং কে ঐচ এস সীগী মরক্তা শান্নখিবা মেটচ অদুগী ওইনসু নাকল অনীমক্কী শান্নরোয়শিংনা চাংচৎতা হৈ-শিংবা মান্নবা শান্নবা ঙমখি। অদুমওইনমক মেটচকী অপীবা অরোইবা মতম ফাওবদা এস ঈ ৱাই ওনা পাঞ্জল ৪-২দা কে ঐচ এস সীবু মায়থীবা পীরমখিবনি। এস ঈ ৱাই ওগী পাঞ্জলশিং অদু মেটচ অদুগী ১৬, ৩২শুবা মিনটতা আর কে বিক্রমজিৎনা অনী অদুগা ১৪, ৩৭ শুবা মিনটতা পি অদেবা অমসুং কে এস ঐচ সুরেশনা অমমম্ চনখিবনি। অদুগা কে ঐচ এস সীগী পাঞ্জল অনী অদুনা মেটচ অদুগী ৩৮ অমসুং ৪০শুবা মিনটতা এন নাওবী অমসুং এস রতননা চনখিবনি।

অন্দর-১৪গী ওইনা ঙসি অয়ুক পুং ৭.৩০ তাবদগী হৌরগা ৱাই সী সী আই সী অমসুং টি দল্লিয়ু সীগী মরক্তা লম্বা তৌনখি। টিম অনীগী মরক্তা শান্নখিবা মেটচ অদুগী ওইনা টি দল্লিয়ু সীনা লাকচনা শান্নবা ঙমখিবগা লোয়ননা মেটচ অদু পাঞ্জল ৪-০দা মায় পাকখিবনি। টি দল্লিয়ু সীগী পাঞ্জলশিং অদু মেটচ অদুগী হৌগৎলকপা অহানবা মিনটতা এল লুহেনবনা অমা, ১৯, ২৭, ৩৫শুবা মিনটতা এস জোশনা অহুম চনখিবনি।

অয়ুক পুং ৯ তাবদগী হৌরগা ফাম অমসুং এস ঈ ৱাই ওগী মরক্তা শান্নখিবা মেটচ অদুগী ওইনা এস ঈ ৱাই ওগী শান্নরোয়শিংনা হৌগৎলকপদগী লাকচনা শান্নবা ঙমখিবগা লোয়ননা মেটচ অদু পাঞ্জল ১২-০দা মায় পাকপা ঙমখিবনি। এস ঈ ৱাই ওগী পাঞ্জলশিং অদু মেটচ অদুগী ৪, ২৭শুবা মিনটতা নেলসন কেনা অনী, ৭, ৯, ১৫, ১৮, ২৬শুবা মিনটতা টি ঐচ লনবাবুনা মঙা, ১১, ৩৪শুবা মিনটতা এন পোইরৈঙানবনা অনী, ১৭, ২৪, ৩৯শুবা মিনটতা মথংশিংনা এলেক্স পি, কে এস ঐচ দেরিসন অমসুং হেম্থোইবা এনা অমমম্ চনখিবনি।

ষ্টেট ভেটেরান টেবল টেন্নিস চেম্পিয়নশিপ হৌদোকখ্রে

ইম্ফাল, মার্চ ৭ (ঐচ এন এস):

মণিপুর ভেটেরান টেবল টেন্নিস এসোসিএশননা শীন্দুনা ঙসিদগী হৌরগা ২৩ রক শুবা ষ্টেট ভেটেরান টেবল টেন্নিস চেম্পিয়নশিপ দি এম য়ুনিভর্সিটিগী কেম্পসতা লৈবা ইন্দোর ষ্টেদিয়মদা হৌনবী মতুংইন্না হৌদোকখ্রে।

মণিপুর টেবল টেন্নিস এসোসিএশনগী সেক্রেটেরি টি ঐচ জয়ন্তনা অথোইবা মীথুংলেন ওইরগা ঙসিদগী হৌদোকখিবা চেম্পিয়নশিপ অদুদা মণিপুর ভেটেরান টেবল টেন্নিস এসোসিএশনগী ভাইস প্রসিদেন্ট সী ঐচ নোদি, হান্নগী ভাইস প্রসিদেন্ট জি প্রফুলো অমসুং হান্নগী সেক্রেটেরি আর কে দেবেনসু মরুওইবা মীওইশিং ওইনা শরুক য়াখি।

থা অসিগী ৯ ফাওবা চথগদৌরিবা চেম্পিয়নশিপ অসিদা নুপা অমসুং নুপী পূন্না শান্নরোয় ৯৮না অথোই-অহেন চাংদম্লগনি। চেম্পিয়নশিপ অসি তোঙান-তোঙানবা চহী কাঙলূপশিংদা পাঙথোক্কনি। চহী কাঙলূপশিং অদুদি চহী ৪০ মথক, ৫০ মথক, ৬০ মথক, ৬৫ মথক অমসুং ৭০ মথকনি।

অমরোমদা, ঙসি হৌদোকপা নুমিৎতা মেন্স সিঙ্গলসকী চহী ৬০ মথক্কীদা ইম্ফাল ইষ্টকী এস জয়চন্দ্র অমসুং ইম্ফাল ৱেষ্টকী টি ঐচ রাজেন্দ্রগী মরক্তা লম্বা তৌনখি। টিম অনীগী মরক্তা ঙসি শান্নখিবা মেটচ অদুগী ওইনা এস জয়চন্দ্রনা টি ঐচ রাজেন্দ্রবু ষ্ট্রেট সেট ১১-২, ১১-৯, ১১-১দা মায়থীবা পীরমখি।

ঙসিগী অনীশুবা মেটচ ওইনা সেনাপটিগী শিব ভৈমি অমসুং ইম্ফাল ৱেষ্টকী টি মণিহারগা লম্বা তৌনখি। ঙসি মখোয় অনীগী মরক্তা শান্নখিবা মেটচ অদুগী ওইনসু টি মণিহারনা ষ্ট্রেট সেট ১২-১০, ১১-৯, ১১-৫দা শিববু মায়থীবা পীরমখিবনি।

চহী ৬০ মথক্কী মেন্স দবলসকীদা এস লোলেন্দ্রো অমসুং শিব ভৈমিগী পুংবাগা রাজকুমার এ কে অমসুং এস চন্দ্রগী পুংবাগা লম্বা তৌনখি। মদুদা রাজকুমার এ কে অমসুং এস চন্দ্রগী পুংবানা সেট ৩-২দা লোলেন্দ্রো অমসুং শিবগী পুংবাবু মায়থীবা পীরমখিবনি।

য়ুরোপা লীগ : এ এস রোমানা এথলেটিক ক্লবপু পাঞ্জল ২-১দা মায়থীবা পীখ্রে

রোম, মার্চ ৭ (এজেন্সী):

য়ুরোপকী তোঙান-তোঙানবা মফমশিংদা চথরিবা য়ুরোপা লীগকী ওইনা ঙসি শান্নখিবা মেটচ অমদা এ এস রোমানা এথলেটিক ক্লবপু পাঞ্জল ২-১দা মায়থীবা পীখ্রে।

রোমদা লৈবা ষ্টাদিও ওলিম্পিকোদা ঙসি টিম অনীগী মরক্তা শান্নখিবা মেটচ অদুগী ওইনা এ এস রোমাগী শান্নরোয়শিংনা বোল খরা হেন্না পায়দুনা শান্নবা ঙমখি। মেটচ অসিদা এ এস রোমানা বোল পায়বগী চাং চাদা ৫৯ ওইখিবা মতমদা এথলেটিক ক্লবনা বোল পায়বগী চাং চাদা ৪১ ওইখি। এ এস রোমাগী শান্নরোয়শিংনা বোল হেন্না পায়দুনা শান্নবা ঙম্লবসু হৈ-শিংলবা এথলেটিক ক্লবকী শান্নরোয়শিংনা পাঞ্জল চনবা য়াবগী খূদোংচাবশিং পীখিদে। মদুনা মরম ওইরগা অহানবা হাফলোইবা ফাওবদা টিম অনীমক্লা পাঞ্জল অমত্তা চন্নবা ঙমদনা লৈখি।

অনীশুবা হাফ শান্নখিবা অদুগী হৌগৎলকপা ৫০শুবা মিনটতা এথলেটিকক্লবকী ইনাকি ৱিলিয়মসনা মখোয়গী টিমগী অমদি মেটচ অদুগী ওইনা অহানবা পাঞ্জল চনবা ঙমখি। অদুমওইনমক ইকান কান্নদনা মেটচ অদুগী ৫৬ শুবা মিনটতা এ এস রোমাগী এঞ্জেলিনোনা পাঞ্জল অদু হন্দোক্তুনা ১-১দা মান্ননা লৈখি। মখা তানা টিম অনীগী মরক্তা মেটচ অদু মায় পাক্লবগীদমক অকনবা মওংদা লম্বা তৌনখি। মেটচ অদুগী ৮৫শুবা মিনটতা এথলেটিক ক্লবকী শান্নরোয় য়েরে অলভারেজনা কা-হেনবা ফাউল অমা তৌরুবগীদমক রেফরিনা মহাকপু রেদ কার্দ উৎতুনা শান্নবুংদগী মপান থোকহনখি। এথলেটিক ক্লবকী মী ৱাৎপগী খূদোংচাবা লৌরগা মেটচ অদুগী ইঞ্জুরি টাইমদা এ এস রোমাগী এন্ডর সোমুরোদোফনা পাঞ্জল অমা চনখি। অদুমওইনমক মেটচকী অপীবা অরোইবা মতম ফাওবদা এথলেটিক ক্লবকী মায়কৈদগী ইক্কেলাইজর ওইরিবা পাঞ্জল অদু চনবা ঙমখিদবদগী মেটচ অদু এ এস রোমানা পাঞ্জল ২-১দা মায় পাকখিবনি।

ট্রায়ল সিলেকশন পাঙথোক্কনি

ইম্ফাল, মার্চ ৭ (ঐচ এন এস):

মথং থাগী ১৭তগী হৌরগা মে থাগী ১ ফাওবা জোর্দানগী অমনদা পাঙথোক্কদৌরিবা এসিয়ন অন্দর-১৫ বোইজ এন্দ গর্লস চেম্পিয়নশিপতা শরুক য়ানবা নেশনল টিম শেম্নবগী ট্রায়ল সিলেকশন অমা থা অসিগী ৩০দগী হৌরগা মথং থাগী ৪ ফাওবা সাই এন সী ওগী রোহটক, হরয়ানাদা পাঙথোক্কদৌরি।

হায়রিবা নেশনল ট্রায়ল সিলেকশন অসিদা শরুক য়ানবা ষ্টেট বোক্সরশিং খন্নবগীদমক অন্দর-১৫ বোইজ এন্দ গর্লসকী ট্রায়ল সিলেকশন অমা থা অসিগী ১৪দা খুমন লম্পাক বোক্সিং এরেনাদা পাঙথোক্লগনি হায়না মণিপুর এমেচর বোক্সিং এসোসিএশন (এম এ বি এ)গী সেক্রেটরি জেনরেল পি ঐচ ধনজিৎনা থাদোরকপা চেরোল অমনা হায়রি।

চেরোল অসিনা হায়, পাঙথোক্কদৌরিবা ট্রায়ল সিলেকশন অসিদা কুমজা ২০১১গী জন্যুৱারী ১দগী হৌরগা কুমজা ২০১২গী দিসেম্বর ৩১ ফাওবগী মনুংদা পোকপা নুপামচা অমসুং নুপীমচা শান্নরোয়শিংনা শরুক য়াবা য়াগনি হায়রি।

অমরোমদা, এম এ বি এনা থাদোরকপা অতোপ্পা চেরোল অমগী মতুংইন্না জোর্দানদা পাঙথোক্কদৌরিবা এসিয়ন অন্দর-১৭ বোইজ এন্দ গর্লস চেম্পিয়নশিপতা শরুক য়ানবা নেশনল টিম শেম্নবগী ট্রায়ল সিলেকশন অমসু খুমন লম্পাক বোক্সিং এরেনাদা থা অসিগী ২১ দগী হৌরগা ২৭ ফাওবা পাঙথোক্কদৌরি।

হায়রিবা ট্রায়ল সিলেকশন অসিদা কুমজা ২০০৯গী জন্যুৱারী ১দগী কুমজা ২০১০গী দিসেম্বর ৩১ ফাওবগী মনুংদা পোকপা বোক্সরশিংনা শরুক য়াবা য়াগনি হায়রি।

টিম ২০না শরুক য়াদুনা পাঙথোক্লগনি

ইম্ফাল, মার্চ ৭ (ঐচ এন এস):

মণিপুর ভেটেরান ক্রিকেট এসোসিএশননা শীন্দুনা থা অসিগী ১৩দগী হৌরগা টিম ২০না গ্রুপ ৪ থোক্লা খায়দোক্তুনা অনীরকশুবা খোমদ্রাম ওংবী হিজম মেম্মা দেবী মেমোরিএল টি-২০ ভেটেরান ক্রিকেট টুর্নামেন্ট ২০২৫ লংথবাল পব্লিক গ্রাউন্দদা পাঙথোক্লগনি হায়রি।

HUEIYEN LANPAO DAILY CHESS PUZZLE

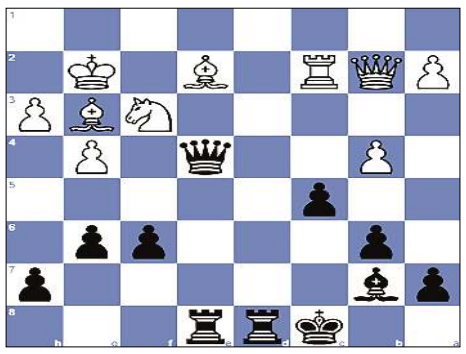

PUZZLE NO. 1415

Islam Hajialiyev (1585) - Sreyas Payyappat (1933)
Freestyle Friday Chess.com (8), 2025.01.31

1.b3 Nf6 2.Nf3 b6 3.Ng3 c5 4.c4 d5 5.d4 Ne6
6.cxd5 Nxd5 7.e4 Ndf4 8.d5 Nxg2+ 9.Kf1 Nef4 10.Rg1 Bb7
11.Rxg2 Nxg2 12.Kxg2 Qf4 13.Bc3 Bc7 14.Bd2 Qf6 15.Bg5 Qg6
16.Bc2 Qh5 17.h3 Bxg3 18.fxg3 f6 19.g4 Qf7 20.Bh4 e6
21.Bd3 exd5 22.exd5 O-O-O 23.Bg3 g6 24.b4 Qxd5 25.Be2 Rhe8
26.Qb2 Qe4 27.Rc2...

QUESTION : Black to win

Puzzle 1414 Solution :

60. g3 Nc1
60...Kg6 61.Bf1 Nc1 62.Kc3 Kf5 63.Kb2 Kg4 64.Kxc1
60...Ke7 61.Bf1 Nc1 62.Kc3 Kd7 63.Kb2 Kc8 64.Bh3+ Kb8 65.Kxc1
60...Ke8 61.Bf1 Nc1 62.Kc3 Kd7 63.Kb2 Kc8 64.Bh3+ Kb8 65.Kxc1
61. Bf1 Ke6
61...Ke7 62.Kc3 Kd7 63.Kb2 Kc8 64.Bh3+ Kb8 65.Kxc1
61...Kg6 62.Kc3 Kf5 63.Kb2 Kg4 64.Kxc1
61...Ke8 62.Kc3 Kd7 63.Kb2 Kc8 64.Bh3+ Kb8 65.Kxc1
62. Kc3 Ke5
62...Na2+ 63.Kb3 Nc1+ 64.Kb2 Kd7 65.Kxc1
62...Kd5 63.Kb2 Kd4 64.Kxc1
63. Kb2 The white king attacks Black's knight, which is now trapped.
63.Kc2 Na2 64.Kb3 Nc1+ 65.Kb2The white king attacks Black's knight, which is now trapped.
65.Kc2 Na2
65...Kd4
65...Kf5 66.Kxc1
65...Ke6 66.g4 Kd5 67.Kxc1
66.Kxc1
63. ...Kd4
63...Kf5 64.Kxc1
63...Ke6 64.g4 Kd5 65.Kxc1
64. Kxc1
1-0

ꯑꯦꯐꯑ ꯀꯣꯔꯄꯣꯔꯦꯁꯟ ꯑꯦꯁꯤ ꯑꯦꯁꯤ ꯑꯦꯁꯤ ꯃꯄꯨꯡ ꯑꯣꯏꯕꯥ ꯑꯣꯏꯔꯕꯥ ꯑꯦꯁꯤ ꯑꯦꯁꯤ ꯑꯦꯁꯤ ꯃꯄꯨꯡ ꯑꯣꯏꯕꯥ ꯑꯣꯏꯔꯕꯥ

ꯑꯁꯤ ꯲꯰, ꯲꯰꯲꯵ ꯲꯸ (ꯃꯤꯑꯣꯏꯕꯒꯤ):

ꯑꯦꯐꯑ ꯀꯣꯔꯄꯣꯔꯦꯁꯟ ꯑꯦꯁꯤ ꯑꯦꯁꯤ ꯑꯦꯁꯤ ꯃꯄꯨꯡ ꯑꯣꯏꯕꯥ ꯑꯣꯏꯔꯕꯥ