হিরো মেন্স এসিয়া কপঃ কোরিয়া মায়থীবা পীরল্লগা ইন্দিয়ানা চেম্পিয়ন্স ট্রোফি থাঙ্গৎপা ঙমখ্রে

রাজগির, সেপ্টেম্বর ০৭ (এজেন্সী): ইন্দিয়ানা য়ুম্নু ওইদুনা বিহারগী রাজগিরদা হৌজিক চথরিবা হিরো মেন্স এসিয়া কপকী ঙসি শান্নখিবা ফাইনেল মেটচতা ইন্দিয়ানা কোরিয়া মায়থীবা পীরল্লগা লেমজনিংঙাই ওইরবা টুর্নামেন্ট অসিগী ট্রোফিগী মপু ওইবা ঙমখ্রে।

ঙসি নুমিদাং পুং ৭.৩০ তাবদগী হৌরগা ইন্দিয়া অমসুং কোরিয়াগী মরক্তা ফাইনেল মেটচ শান্নবা হৌখি। টিম অনীগী মরক্তা শান্নখিবা মেটচ অদুগী ওইনা নাকল অনীমক্কী শান্নরোয়শিংনা হৈশিংবা মান্ননা শান্নবা ঙল্লবসু ইন্দিয়ানা পাঞ্জল চনবা য়াবগী খুচোংবা মশিং হেন্না ফংখি।

মেটচ অদুগী হৌগৎলকপা অহানবা মিনটতা ইন্দিয়াগী সুখজিৎ সিংহনা অহানবা পাঞ্জল চনবা ঙমখিবগা লোয়ননা অহানবা ক্বার্টর লোইবা ফাওবদা ইন্দিয়ানা পাঞ্জল ১-০দা মাঙজিল থারগা লৈবা ঙমখি। টিম অনীগী মরক্তা মখা তানা শান্নখিবা মেটচকী ২৮ অমসুং ৪৫ শুবা মিনটতা ইন্দিয়াগী দিলপ্রিট সিংহনা পাঞ্জল অনী চনবা ঙমখি। অদুগা ৫০ শুবা মিনটতা অমিট রোহিদাসনা মখা তানা পাঞ্জল অমা চনবা ঙমখি। অদুগা কোরিয়াগী ওইনা মেটচকী অপীবা অরোয়বা মতম ফাওবদা পাঞ্জল অমদগী হেন্না চনবা ঙমখিদবনা মরম ওইরগা মেটচ অদু ইন্দিয়ানা পাঞ্জল ৪-১দা মায় পাক্তুনা লেমজনিংঙাই ওইরবা টুর্নামেন্ট অসিগী চেম্পিয়ন ওইবা ঙমখিবনি।

অমরোমদা, ইন্দিয়ানা টুর্নামেন্ট অসিগী মপু ওইবা ঙমখিবদা হোক্কি ইন্দিয়াগী মায়কৈদগী হায়নিংঙাই লৈতনা থাগৎপা অমদি নুংঙাইবা ফোঙদোক্তুনা ইন্দিয়া টিমদা য়াওরিবা শান্নরোয় খুদিংমক্তা লুপা লাখ ৩/৩ অদুগা সপোর্টিব ষ্টাফশিংদনা লুপা লাখ ১.৫/১.৫ পীরগনি হায়না লাউথোকখ্রে।

হোক্কি ইন্দিয়ানা ফোঙদোরকখিবগী মতুংইন্না ইন্দিয়ানা হিরো এসিয়া কপকী টাইটল লৌবা ঙমখিবা অসিমক লৈবাক অসিগী ওইনা য়াম্না চাওথোকচনিংঙাইনি। হৌখিবা চহী খরসিদা লৈবাক অসিদা হোক্কি মশান্নগী মপাঙ্গল হান্নদগী য়াম্না কনখৎলক্লি। মখা তানসু ঐখোয়গী শান্নরোয়শিংনা কন্না হোৎনদুনা ওলিম্পিক্সতা গোল্ড মেদল লৌদুনা লৈবাকসিগী মীংচৎ পুরকপা ঙম্না ওইরসনু হায়না য়াইফ থৌজালসু পীনখি।

অমরোমদা, হোক্কি ইন্দিয়াগী টিম কোচ ক্রেগ ফুলটননা ফোঙদোকখিবদা ঙসি শান্নখিবা মেটচ অদুদা ঐখোয়গী টিমনা উৎখিবা পার্ফোমেন্স অদু য়াম্না থাগৎনিংঙাই ওই। পার্ফোমেন্স অসিদগী চাং তাহন্দনা ঐখোয়না লেপ্পা লৈতনা হোৎনরবদি এসিয়াদা ইন্দিয়ানা হোক্কি মশান্নগী ওইবা খ্বাইদগী মপাঙ্গল কনবা লৈবাক অমা শোয়দনা ওইবা ঙমগনি। মীয়াম্নসু ঐখোয়গী শান্নরোয়শিংবু মতম পুম্বদা পুক্নিং থৌগৎপীয়ু হায়খি।

নোংমগী ওইবা অসমিতা খেল্লো ইন্দিয়া ৱিমেন ৱেথলিফটিং সীটি ২০২৫ হৌদোকখ্রে

ইম্ফাল, সেপ্টেম্বর ০৭ (ঐচ এন এস): মণিপুর ৱেথলিফটিং এসোসিএশননা শীন্দুনা তাকয়েল পাৎতা লৈবা সাই-এন সী ও ইগী ইন্দোর ষ্টেদিয়মদা ইম্ফাল ৱেষ্ট দিষ্ট্রিক্টকী তোঙান তোঙানবা ৱেথ কেটাগরি ৮দা নুপী শান্নরোয় ৩০না শরুক য়াদুনা নোংমগী ওইবা অসমিতা খেল্লো ইন্দিয়া ৱিমেন ৱেথলিফটিং সীটি ২০২৫-২০২৬ হৌদোকখ্রে।

ৱেথলিফটিং সীটি লিগ হৌদোকপগী থৌরম অদুদা য়ুথ এফেয়র্স এন্দ স্পোর্টস দিপার্টমেন্টকী দিরেক্টর ডা. ময়েংবম ভেটো অমদি মণিপুর ওলিম্পিক এসোসিএশনগী ভাইস প্রসিদেন্ট মোইরাংথেম রাজচন্দ্রনা মরুওইবা মীওইশিং ওইনা শরুক য়াখি।

থৌরমগা মরী লৈননা অথোয়বা মীথুংলেন ওইখিবা য়াসকী দিরেক্টর ডা. ময়েংবম ভেটোনা হায়, অসমিতা মশান্না অসি মরুওইনা খেল্লো ইন্দিয়াগী স্কিম মখাদা পাঙথোকপা মশান্না অমনি। শান্ন-খোৎনববু পামজরিবা মমা মপা ওইবশিংনা অঙাংশিংগী চহী অসি য়ারিবমখৈ শেমদোক শেমজিন তৌবিগনু। মসিনা তুংদা খুদোংচাদবা ময়োক্লরকপসু য়াই। শান্নরোয়শিংনা মশা মশাগী একাদেমীক চহী শেমদোক শেমজিন তৌবা অসিনা মরম ওইরগা এজ কেটাগরিগী মশান্নশিংদা শান্নরোয়শিংনা চাওনা খুদোংচাদবা মায়োক্ল হনবতা নত্তনা তুংগী কেরিয়রদা মাঙজবা কয়া থেংনহল্লি। মরম অদুনা একাদেমীকতা লৈরিবা মশাগী চহী অদু শেমদোকপা তৌদনা শান্নজরিবা অফবা শান্নরোয়শিংগী খুদোংচাবা কয়া চহী শেমদোক শেমজিন তৌবনা চাওনা মাঙজহল্লি। লাক্কদবা কুমজ ২০২৬-২৭তা পাঙথোক্কদৌরিবা ৩৯ লক শুবা নেশনল গেমসতা শান্নরোয়শিংনা মশা মশানা শান্নরিবা মশান্নশিংদা হেন্না থৱায় য়াওদুনা লৈবাক অসিগী মীংচৎ পুরকপা ঙম্নবা হোৎনসি হায়খি।

মহাক্না হায়, লমদম অসিদা হৌগৎলক্লিবা শান্নরোয়শিংনা মশা মশাগী তোপ তোপ্পা হৈশিংবা লৈজবা ঙাক্তনি। মরম অদুনা ঐখোয়গী শান্নরোয়শিংনা খরা হেন্না কন্না হোৎনরবদি মালেমগী থাক্তা লমদম অসি মশক তাকপদা চাওনা মতেং পাংবা ঙমগনি হায়বসি শান্নরোয়শিংনা মতম পুম্বদা কাওরোইদবনি হায়খি।

অমরোমদা, এম ও এগী ভাইস প্রসিদেন্ট রাজচন্দ্রনসু ঙসি হৌদোকখিবা অসমিতা খেল্লো ইন্দিয়া ৱিমেন ৱেথলিফটিং সীটি লিগতা শরুক য়ারিবা নুপী শান্নরোয়শিংবু পুক্নিং থৌগৎপা ৱাফমশিং ফোঙদোকখি।

ৱর্ল্ড অর্চরি চেম্পিয়ন্সিপঃ কম্পাউন্দ মেন্স টিমদা ইন্দিয়ানা গোল্ড মেদল লৌরে

চেন্নাই, সেপ্টেম্বর ০৭ (এজেন্সী): কোরিয়াগী খ্বাংজুদা হৌজিক পাঙথোক্কি বা ৱর্ল্ড অর্চরি চেম্পিয়ন্সিপ ২০২৫দা ইন্দিয়ান কম্পাউন্দ মেন্স টিমনা ফ্রান্স মায়থীবা পীরল্লগা গোল্ড মেদল লৌবা ঙমখ্রে।

ইন্দিয়ান কম্পাউন্দ মেন্স টিমদা য়াওরিবা অর্চর রিসব যাদব, অমন সাইনি অমসুং প্রথমেজ ফুগেনা মখোয়গী হৈশিংবশিং মপুং ফানা ফাইনেল রাউন্দদা উখোক্তুনা শান্নবা ঙমখিবগা লোয়ননা ফ্রান্সপু পোইন্ট ২৩৫, ২৩৩ (৫৭-৫৯, ৬০-৫৮, ৫৯-৫৯, ৫৯-৫৭)তা মায়থীবা পীরল্লগা লেমজনিংঙাই ওইরবা গোল্ড মেদল লৌবা ঙমখিবনি।

অমরোমদা, চথরিবা ৱর্ল্ড অর্চরি চেম্পিয়ন্সিপ অসিগী ওইনা রিসব অমসুং ভি জ্যোথি সুরেখাগী পুংবানা মিক্স টিমদা সিলভর মেদল লৌবা ঙমখি। মিক্স টিমগী ওইনা ফাইনেলদা রইন্দিয়া অমসুং নেদরলেন্দসকী মরক্তা লম্বা তৌনখি। মদুনা ইন্দিয়া নেদলেন্দসকী মখুৎতা ১৫৫-১৫৭ (৩৯-৩৮, ৩৭-৩৯, ৪০-৪০, ৩৯-৪০)দা মায়থীবা নঙদুনা সিলভর মেদলদা লৈহৌখিবনি। অদুগা নেদরলেন্দসকী পুংবা সান দে লাক অমসুং মাইক ইসক্লোজরনা গোল্ড মেদল লৌখিবনি।

অমরোমদা, রিসবনা পাউমীশিংদা ফোঙদোকখিবদা ঙসি মহাক্কী ৱাখলদা হায়নিংঙাই লৈতনা নুংঙাইবা ফাওই। মরমদি মালেমগী থাক্তা পাঙথোকপা অর্চরি চেম্পিয়ন্সিপ অসিদা ইন্দিয়ানা হৌদোকপা নুমিৎতা গোল্ড মেদল অমা লৌবা ঙমখিবা অসি য়াম্না চাওথোকচনিংঙাইনি। মহাক্কী ওইনা হৌদোকপা নুমিৎতা গোল্ড মেদল অমা, সিলভর মেদল অমা পুন্না মেদল ২ লৌবা ঙমখিবা অসি য়াম্না নুংঙাই হায়খি।

নেশনল কবাদ্দি চেম্পিয়ন্সিপতা শরুক য়ারুগদবা শান্নরোয়শিং খনখ্রে

ইম্ফাল, সেপ্টেম্বর ০৭ (ঐচ এন এস): চহী অসিগী নবেম্বর ৬তগী হৌরগা ৯ ফাওবা হরয়ানানা য়ুম্নু ওইদুনা পাঙথোক্কদৌরিবা ৩৫ রক শুবা জুনিয়র বোইজ এন্দ গার্লস নেশনল কবাদ্দি চেম্পিয়ন্সিপতা শরুক য়ারুগদবা মণিপুরগী টিমদা য়াওগদবা শান্নরোয়শিং খনখ্রে।

হীরম অসিগা মরী লৈননা মণিপুর ষ্টেট কবাদ্দি এসোসিএশন (এম এস কে এ)গী জেনরেল সেক্রেটরি টি ঐচ মোতিলালনা খুৎয়েক পীদুনা প্রেসতা থাদোরকপা চেরোল অমনা হায়, মণিপুর টিমদা শরুক য়ানবগীদমক খনখ্রবা শান্নরোয়শিং অদুদি ভেটোগী হাওবম সোমি চনু, মালেমঙানবী সলাম, এম য়ু সীগী সোরোখাইবম সোনি, কার্দকী হুইদ্রোম নন্দরানি, ৱাইখোম লাংলেন, ময়েংবম শান্তিবালা, ঐচ ৱাই ওগী থোকচোম জে সমিন, খুন্দোংবম ইচনবী চনু, য়ু পি এসকী নহাকপম থোইবী, খাঙেম্বম লনচেনবী, নয়াগী নিংথৌজম সেরিয়া অমসুং ৱাই জি সীগী নিংথৌজম লকিসনা চনুনি।

খল্লবা শান্নরোয়শিং অসিগী মখা তাবা ত্রেনিং অমদি কোচিং খুরাই অঙোম লৈকায়দা লৈবা এ এল য়ু সীদা চথগনি। কোচিংগী মতম তুংদা খঙহল্লক্কনি হায়রি।

অমরোমদা, এম এস কে এগী অতোপ্পা চেরোল অমনা হায়, চেম্পিয়ন্সিপ অসিগী ওইনা মণিপুর বোইজ টিম রিপ্রজেন্ট তৌগদবা শান্নরোয়শিংসু খনখ্রে। শান্নরোয়শিং অদুদি মনিমতুম, এম দি সুফিয়াম, নাওচা, বোবিন, মেসি, মঙাল, এম দি করিব, হেম্বা মৈতৈ, এস গোকুল, পি মনিতোম্বা, এন হরি, টি য়ুহেনবা মৈতৈ, এল রাকেশ, অজাম চেসম, সিঙ্গাখোংবম অদনান অহম্মদ, এম দি পর্তেস অলম, ফুদ্রেময়ুম সহেয়ু ইস্লাউ, চেসম হরিস, আই মহেশ অমসুং এম দি খদিরনি হায়রি।

এন ই জোন ইন্টর ষ্টেট বেদমিন্টন চেম্পিয়ন্সিপতা মণিপুরনা মেদল ৮ লৌখ্রে

ইম্ফাল, সেপ্টেম্বর ০৭ (ঐচ এন এস): থা অসিগী ৫দগী হৌরগা ত্রিপুরাদা চথরকখিবা য়োনেক্স সন রাইজ নোর্থ ইষ্ট জোন ইন্টর ষ্টেট বেদমিন্টন চেম্পিয়ন্সিপ ২০২৫ ঙসি লোইশিনখিবগা লোয়ননা চেম্পিয়ন্সিপ অদুদা শরুক য়াখিবা মণিপুরগী টিমনা পুন্না মেদল ৮ লৌবা ঙমখ্রে।

অগরটলাদা চথরকখিবা এন ই জোন ইন্টর ষ্টেট বেদমিন্টন চেম্পিয়ন্সিপতা বোইজ দবলসকী অন্দর ১৯গীদা ক্যোভৈয়ো ভেমাই অমসুং রিসব ঙাঙোমগী পুংবানা সিলভর মেদল লৌবা ঙমখি। মিক্স দবলসকী অন্দর ১৯গীদনা রিসব ঙাঙোম অমসুং কোন্সম গুঞ্জনগী পুংবানা ব্রোঞ্জ মেদল লৌবা ঙমখি।

বোইজ সিঙ্গলসকী অন্দর ১৯গীদনা মণিপুরগী লৌরেম্বম থৌঙমনা সিলভর মেদল লৌবা ঙমখি। মিক্স দবলসকীদা রাজকুমার এলেন অমসুং লৈমপোকপম দাইনাগী পুংবানা ব্রোঞ্জ লৌবা ঙমখি। ৱিমেন্স দবলসকীদনা হুইদ্রোম ভেলন দা অমসুং লৈমপোকপম দাইনাগী পুংবানা ব্রোঞ্জ মেদল লৌবা ঙমখি।

মেন্স দবলসকীদনা হাওবিজম রোহিটকুমার অমসুং রাজকুমার এলেনগী পুংবানা সিলভর মেদল লৌবা ঙমখি। অদুগা ৱিমেন্স সিঙ্গলসকীদনা কোন্সম গুঞ্জননা ব্রোঞ্জ মেদল লৌবা ঙমখিবগা লোয়ননা মেন্স সিঙ্গলসতনা মণিপুরগী হেমাম মালেমঙানবনা সিলভর মেদল লৌদুনা লমদমসিগী মীংচৎ পুরকপা ঙমখিবনি।

চেম্পিয়ন্সিপ অসিদা মণিপুরনা সিলভর মেদল ৪ অমসুং ব্রোঞ্জ মেদল ৪ পুন্না মেদল ৮ লৌবা ঙমখিবনি। চেম্পিয়ন্সিপ অসিদা মণিপুরনা মেদল ৮ লৌরকখিবদা মায়কৈ কয়াদগী চাওনা থাগৎপা ফোঙদোক্লরক্লি।

মেম্বর ৩না শাবা পেনেল শেমখ্রে

ন্যু দেল্লি, সেপ্টেম্বর ০৭ (এজেন্সী): হান্নগী জষ্টিস এল নাগেশ্বরা রাওনা লুচিংবা মীওই অহুম্না শাবা পেনেল অমা ওল ইন্দিয়া ফুটবোল ফেদরেশন (এ আই এফ এফ)না শেমখিবগা লোয়ননা হায়রিবা মীওই অহুমগী পেনেল অসিনা এ আই এফ এফকী অনৌবা কম্মার্সিএল পার্টনর খনবগী থবক থৌরম খুদিংমক য়েংশিন্নবা খঙহনখ্রে।

সুপ্রিম কোর্টনা পীখিবা দিরেক্সন অমগী মতুংইন্না এ আই এফ এফনা অনৌবা খোঙথাং অসি লৌখৎলকপনি। মীওই অহুম্না শাবা কম্মিটিদা য়াওরিবা অতোপ্পা মেম্বর অনীদুনা এ এফ সীগী কেসাভারন মুরুগারু অমসুং এ আই এফ এফকী কলয়ান চৌবেনি।

টিন মেমোরিএল ত্রোফিঃ জে এন ভিনা দি পি এস অদুগা সাইতোন অপুনবা এফ সীনা এ টি য়ুনিট ১১ (বি) মায়থীবা পীখ্রে

ইম্ফাল, সেপ্টেম্বর ০৭ (ঐচ এন এস): টিন মেমোরিএল ত্রোফি (থোকচোম ইবোপিশক নিংথৌরেল)না শীন্দুনা চথরিবা অহানবা ষ্টেট লেভেল টিন মেমোরিএল ত্রোফি ৯-এ-সাইদ নোক আউট টুর্নামেন্টকি ঙসি শান্নখিবা তোঙান তোঙানবা মেটচশিংদা জে এন ভিনা দি পি এস অদুগা সাইতোন অপুনবা এফ সীনা এ টি য়ুনিট ১১ (বি) মায়থীবা পীখ্রে।

ঙসিগী অহানবা মেটচ ওইনা জে এন ভি অমসুং দি পি এসকী মরক্তা লম্বা তৌনখি। টিম অনীগী মরক্তা শান্নখিবা মেটচ অদুগী ওইনা নাকল অনীমক্কী শান্নরোয়শিংনা চাংচৎতা হৈশিংবা মান্ননা শান্নবা ঙমখিবগা লোয়ননা অমনা অমবু লাকচনা কন্ত্রোল তৌদুনা হোৎনখিবশিং মায় পাকপা ঙমখিদে। অদুমওইনমক মেটচকী অপীবা অরোয়বা মতম ফাওবদা জে এন ভিনা দি পি এসপু পাঞ্জল ২-১দা মায়থীবা পীরমখিবনি। জে এন ভিগী পাঞ্জলশিং অদু মেটচ অদুগী ৩১ অমসুং ৪২ শুবা মিনটতা ঙানবা অমদি চাংখৈঙানবনা অমমম চনখিবনি। অদুগা দি পি এসকী পাঞ্জল অদুনা ২০ শুবা মিনটতা এদিসননা চনখিবনি।

ঙসিগী অনীশুবা মেটচ ওইনা সাইতোন অপুনবা এফ সী অমসুং এ টি য়ুনিট ১১(বি)গী মরক্তা লম্বা তৌনখি।

টিম অনীগী মরক্তা শান্নখিবা মেটচ অদুগী ওইনা হৌগৎলকপদগী সাইতোন অপুনবা এফ সীগী শান্নরোয়শিংনা বোল হেন্না পায়দুনা লাকচনা শান্নবা ঙমখি। মদুনা মরম ওইরগা মেটচকী অপীবা অরোয়বা মতম ফাওবদা সাইতোন অপুনবা এফ সীনা পাঞ্জল ৬-১দা এ টি য়ুনিট ১১ (বি)বু মায়থীবা পীরমখিবনি।

সাইতোন অপুনবা এফ সীগী পাঞ্জলশিং অদু মেটচ অদুগী ১০, ৪২ শুবা মিনটতা টি অজিৎকুমারনা অনী, ২৮, ৩৬, ৪৪ শুবা মিনটতা লমফাননা অহুম অদুগা ১১ শুবা মিনটতা নেপোলিয়াননা অমা চনখিবনি।

ত্রায়ল সিলেক্সন পাঙথোক্লগনি

ইম্ফাল, সেপ্টেম্বর ০৭ (ঐচ এন এস): থা অসিগী ১২ দগী হৌরগা মথং থাগী ১২ ফাওবা খুমন লম্পাক্তা পাঙথোক্কদৌরিবা ৬৯ লক শুবা ষ্টেট লেভেল ইন্টর স্কুল গেমসকা মরী লৈননা দিষ্ট্রিক্ট য়ুথ এফেয়র্স এন্দ স্পোর্টস ওফিস থৌবালনা শীন্দুনা ত্রায়ল সিলেক্সন অমা তোঙান তোঙানবা দিসিপ্লিনশিংদা পাঙথোক্কনি হায়রি।

হীরম অসিগা মরী লৈননা দি ৱাই এ এস ও থৌবালনা থাদোরকপা চেরোল অমনা হায়, স্কুল গেমস অসিদা তোঙান তোঙানবা দিসিপ্লিন ১৮দা অথোয়-অহেন চাংদম্নগনি। দিসিপ্লিনশিং অদুদি বোক্সিং, ফুটবোল, টাইক্কান্দো, ৱুশু, ভোল্লিবোল, হেন্দবোল, এথলেটিক্স, রাইফল শুটিং, স্কৱাস, বেদমিন্টন, হোক্কি, টেবল টেনিস, থাঙ-তা অমসুং জুদোনি। চেম্পিয়ন্সিপ অসি অন্দর ১৪, অন্দর ১৭ অমসুং অন্দর ১৯গী ওইনা পাঙথোক্কদবনি হায়রি।

HUEIYEN LANPAO DAILY CHESS PUZZLE

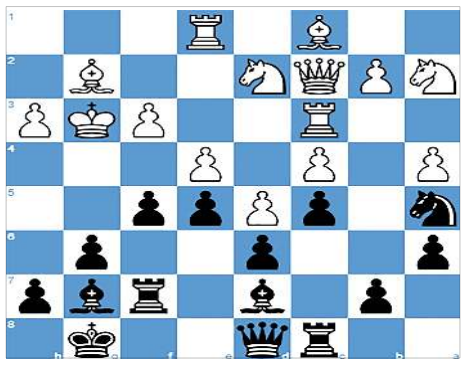

PUZZLE NO. 1586

Hsu Li Yang SIN (2290) - John Nunn (2615)
30th olm final Manila PHI (1), 1992.06.08

1.d4 Nf6	2.c4 g6	3.Nf3 Bg7	4.g3 O-O	5.Bg2 c5
6.O-O d6	7.Nc3 Nc6	8.d5 Na5	9.Nd2 e5	10.e4 Bd7
11.h3 a6	12.Qe2 Rb8	13.a4 Ne8	14.Ra3 Qb6	15.Kh2 f5
16.Na2 Nf6	17.Qe3 Qc7	18.Qc3 Rbc8	19.f3 Nh5	20.Re1 Rf7
21.Qc2 Qd8	22.Rc3 Nxg3	23.Kxg3...		

QUESTION : Black to win

Puzzle 1585 Solution :

40. ...Rd8 41.Bc3
41.Qd5+ Rxd5
41.Bd4 Rxd4 42.Qe8+ Kb7
41.Qxg6 Rd2#
41. ...Rgd6 42.Kg2
42.Qd5+ Rxd5
42.Qg8 Rxg8
42. ...Rd2+ 43.Bxd2
43.Kf3 Rf2#
43. ...Rxd2+ 44.Kf3 Rf2#
0-1

শ্রি সত্য সাই রন এন্দ রাইদ পাঙথোকখ্রে

ইম্ফাল, সেপ্টেম্বর ০৭ (ঐচ এন এস): শ্রি সত্য সাই বাবাগী ১০০ শুবা মপোক কুমওনগা মরী লৈননা শ্রি সত্য সাই ওর্গনাইজেসন মণিপুরনা শীন্দুনা ঙসি শ্রি সত্য সাই রন এন্দ রাইদ ২০২৫ পাঙথোকখ্রে।

লাংজিং অচৌবদা লৈবা এঞ্চাংনে টদ গার্দেনদগী ওর্গনাইজেসন অসিগী প্রসিদেন্ট চনম্বম ফালগুনিনা সাইকল রেল্লি অমা লমথাখি। ফিট ইন্দিয়া টিম অমদি এস এস এস ও এন গ্রুপনা শরুক য়াখিবা সাইকল রেল্লি অদু ইম্ফাল ৱেষ্টকী তোঙান তোঙানবা মফমদা কোয়না থৌরুরবা মতুং গার্দেন অসিদা অমুক লমথুংফম ওইখি। থৌরম অদুগা মরী লৈননা নুপী অমদি নুপাগী ওইবা লমজে লসু তোঙান তোঙানবা কেটাগরি অহুম হায়বদি কিলোমিটর ৩, কিলোমিটর ৫ অমদি কিলোমিটর ১০দা পাঙথোকখি। থৌরমদা শরুক য়াখিবা সী আর পি এফ লাংজিংগী কম্মান্দেন্ট এন কুঞ্জরানিনা হকচাং ফনা লৈনবগী ৱাখল্লোনদা সাইকল রেল্লি অমদি লমজেল পাঙথোকপগী থাগৎপা ফোঙদোকখি।

Printed, published and owned by Soubam Niladhaja Singh, published from Sega Road, Thouda Bhabok Leikai, Imphal West-795001, Manipur & printed at M/s. Kangleipak Printers, Sega Road, Thouda Bhabok Leikai, Imphal West-795001, Manipur
Editor : Maibam Dhanabir Meetei; e-mail:hueiyen_lanpao@yahoo.co.in, hueiyen_lanpao@rediffmail.com