সী এ এফ এন্দ পি দিনা হায় কোর্ট ওফ মণিপুর থোইদুনা দিপার্টমেন্টেল ক্রিকেট লিগ টুর্নামেন্টকী ৱিন্নর ওইখ্রে

ইম্ফাল, সেপ্টেম্বর ০৮ (ঐচ এন এস): শামুশঙদা চথরকখিবা দিপার্টমেন্টল ক্রিকেট লিগ টুর্নামেন্ট ঙরাং লোয়শিনখিবগা লোয়নন লোয়শিনবা নুমিৎতা শান্নখিবা ফাইনেল মেটচতা সী এ এফ এন্দ পি দিনা হায়কোর্ট ওফ মণিপুর মায়থীবা পীরল্লগা টুর্নামেন্ট অসিগী ত্রোফি থাঙ্গৎপা ঙমখ্রে।

ঙরাং লোয়শিনবা নুমিৎতা হায় কোর্ট ওফ মণিপুর অমসুং সী এ এফ এন্দ পি দিগী মরক্তা শান্নখিবা ফাইনেল মেটচ অদুগী টোস হায় কোর্ট ওফ মণিপুরনা ঙমদুনা হান্না বেটিং তৌনবা খনখি। অহানবা ইন্নিংসতা হায় কোর্ট ওফ মণিপুরনা বেটিং তৌদুনা শান্নখিবা অদুগী ওইনা হেমন লুৱাং থৌনাওজম অমসুং নবরতন য়েঙ্খোমনা ওপন্নর বেটসমেনশিং ওইখি।

ওপন্নর বেটসমেন ওইখিবা হেমন লুৱাং অমসুং নবরতন য়েঙ্খোমনা মায়োক্লরিবা টিমগী বোল্লরশিংনা চথরকখিবা এটেকশিং মপুং ফানা মায়োক য়াদুনা শান্নবা ঙমখিদবনা মরম ওইরগা রন লৌনবা হোৎনখিবশিং মায় পাকপা ঙমখিদে। হেমন লুৱাংনা বোল ৭ মায়োক্লবদা রন ৮ লৌরল্লগা আউট ওইখি অদুগা নবরতননা বোল ১৯ মায়োক্লবদা রন ১২ লৌরল্লগা আউট ওইখি।

ইন্নিংস অসিগী ওইনা বেটসমেন জিট খুমননা বোল ২১ মায়োক্লবদা রন ১১, জেমসনা বোল ১৭ মায়োক্লবদা রন ১৫ অদুগা রোসন বি দল্লিয়ু বোল ১১ মায়োক্লবদা রন ১০ লৌরমখিবা অদুনা নত্তনা লেমহৌরিবা বেটসমেন অমত্তনা দিজিট অনী শুনা রন লৌবা ঙমখিদবনা মরম ওইরগা অপীবা ওভর ১৫ লোইবদা ৱিকেট ৯ তুরগা রন ৭০ খক্তমক লৌবা ঙমখি।

সী এ এফ এন্দ পি দিনা টার্গেট রন ৭১ লৌবা ঙম্লবা বেটিং তৌদুনা শান্নখিবা ইন্নিংস অদুগী ওইনা বিদ্যাচন্দ্র অমসুং প্রেমনা ওপন্নর বেটসমেন ওইখি। ওপন্নর বেটসমেন ওইখিবা প্রেমনা মায়োক্লরিবা টিমগী বোল্লরশিংনা চথরকখিবা এটেকশিং মপুং ফানা মায়োক য়াবা ঙমখিদবগা লোয়ননা বোল ৭ মায়োক্লবদা রন ৪ খক লৌরল্লগা আউট ওইখি। মহাক্কী মতুংদা থোরকখিবা বেটসমেন রোবার্টসন লাইশ্রমনা বোল অনী মায়োক্লবদা দক চারগা মপান থোরকখি। মখোয়গী মতুংদা থোরকখিবা বেটসমেন শামুরাইলাৎপম দিপাঙ্কর অমদি অতোপ্প ওপন্নর বেটসমেন বিদ্যাচন্দ্র অনীনা হৈনা শিংনা মায়োক্লরিবা টিমগী বোল্লরশিংনা চথরকখিবা এটেক মায়োক য়াদুনা শান্নবা ঙমখিবগা লোয়ননা টার্গেট রন য়ৌহনবদা চাওনা মতেং পাংখি।

ইন্নিংস অসিগী ওইনা বিদ্যাচন্দ্রনা বোল ২৮ মায়োক্লবদা রন ২৭ অদুগা দিপাঙ্করনা বোল ২৬ মায়োক্লবদা রন ৪০ লৌরগা আউট ওইদনা লৈদুনা টার্গেট রন ৭১ লৌবা ঙমখিবদগী মেটচ অদু সী এ এফ এন্দ পি দিনা ৱিকেট ৮দা মায় পাকপা ঙমখিবনি।

ইন্দিয়া ৱিমেন্স হোক্কি টিমনা সিঙ্গাপোরবু য়াম্না লাকচনা পাঞ্জল ১২-০দা মায়থীবা পীখ্রে

হাংঝৌ, সেপ্টেম্বর ০৮ (এজেন্সী): চাইনানা য়ুম্বু ওইদুনা হাংঝৌদা হৌজিক চথরিবা ৱিমেন্স এসিয়া কপ ২০২৫গী ওইনা ঙসি ইন্দিয়া অমসুং সিঙ্গাপোরগী মরক্তা শান্নখিবা মেটচ অমদা ইন্দিয়া ৱিমেন্স হোক্কি টিমনা সিঙ্গাপোর টিমবু য়াম্না লাকচনা পাঞ্জল ১২-০দা মায়থীবা পীখ্রে।

টিম অনীগী মরক্তা ঙসি শান্নখিবা মেটচ অদুগী ওইনা হৌগৎলকপদগী ইন্দিয়াগী হৈশিংলবী নুপী শান্নরোয়শিংনা সিঙ্গাপোরবু লাকচনা শান্নবা ঙমখি। মদুনা মরম ওইরগা অহানবা ক্বার্টর লোইবা ফাওবদা ইন্দিয়ানা সিঙ্গাপোরদগী পাঞ্জল ৪-০দা মাঙজিল থারগা লৈবা ঙমখি।

ইন্দিয়াগী পাঞ্জলশিং অদু মেটচ অদুগী ২, ১১, ১৩ অমসুং ১৪ শুবা মিনটতা মথংশিংনা মমতাজ, নেহা, লালরেনসিয়ামি অমসুং নবনিদনা অমমম চনখিবনি। অনীশুবা ক্বার্টর শান্নখিবা অদুদা সিঙ্গাপোরগী মায়কৈদগী মখোয়গী মায়োক্তা চনশিনখিবা পাঞ্জলশিং অদু হন্দোকপা ঙম্লবা মখোয়গী হৈশিংবশিং মপুং ফানা উখোক্তুনা শান্নবা হৌরকখি। অদুবু বোল পায়বগী চাং ৱাৎখিবনা মখোয়না পাঞ্জল চন্নবা হোৎনখিবা কয়া অরেম্বা তাখি।

অমরোমদা, বোল খরা হেন্না পায়দুনা শান্নবা ঙম্লিবা ইন্দিয়াগী মায়কৈদগী অনীশুবা ক্বার্টর লোইবা ফাওবদা মখা তানা পাঞ্জল ৩ চনবা ঙমখি। পাঞ্জলশিং অদু মেটচ অদুগী ২০ অমসুং ২৮ শুবা মিনটতা নবনিদনা অনী অসুং ২৯ শুবা মিনটতা উদিতানা অমা চনখিবনি। অহানবা হাফ লোইবা ফাওবদা ইন্দিয়ানা সিঙ্গাপোরদগী পাঞ্জল ৭-০দা মাঙজিল থারগা লৈবা ঙমখি।

অহুমশুবা ক্বার্টর শান্নখিবা অদুগী ৩২, ৩৭, ৪১ অমসুং ৪৫ শুবা মিনটতা ইন্দিয়াগী ওইনা পাঞ্জল ৪ চনবা ঙমখি। পাঞ্জলশিং অদু মমতাজনা অনী, নেহানা অমা অদুগা সর্মিলানা অমা চনখিবনি। মখোয়গী পাঞ্জলশিং অদুনা মরম ওইরগা অহুমশুবা ক্বার্টর লোইবা ফাওবদা ইন্দিয়ানা পাঞ্জল ১১-০দা লাকচনা মাঙজিল থারগা লৈবা ঙমখি। মরিশুবা অমদি অরোয়বা ক্বার্টর শান্নখিবা অদুদা সিঙ্গাপোরগী মায়কৈদগী পাঞ্জলশিং অদু হন্দোকপা ঙম্লবা অনৌবা টেক্লিক কয়া শীজিন্নদুনা শান্নখি। মখোয়না কাউন্টর এটেকশিং চথদুনা শান্নরবসু ইন্দিয়াগী হৈশিংলবা দিফেন্দরশিং অমদি গোল কিপরনা থিংদুনা অরেম্বদা তাহনখিবদগী পাঞ্জল চনবা ঙমখিদে।

অমরোমদা, মেটচ অদু লোইগদবা মিনট ৭ খক্তা ঙাইরবা মতমদা ইন্দিয়াগী রুতুজা পিসালনা মখা তানা পাঞ্জল অমা চনবা ঙমখিবগা লোয়ননা মেটচ অদু ইন্দিয়ানা পাঞ্জল ১২-০দা চাওনা মায় পাকপা ঙমখিবনি। চথরিবা ৱিমেন্স এসিয়া কপ অসিগী ওইনা থা অসিগী ১০দা সুপর ৪ এসকী মেটচ শান্নবা হৌগনি। অদুমওইনমক মখোয়না মেটচ অসি শান্ননবগীদমক পুল এগী অনীশুবা মফম ফাওবদা লৈবা মখৌ তারি।

টিন মেমোরিএল ত্রোফিঃ রোজ এফ সীনা ঐচ য়ু ভি সী অদুগা য়াইরিপোক এফ সীনা এফ এল এফ সী থোইখ্রে

ইম্ফাল, সেপ্টেম্বর ০৮ (ঐচ এন এস): টিন মেমোরিএল ত্রোফি (থোকচোম ইবোপিশক নিংথৌরেল)না শীন্দুনা চথরিবা অহানবা ষ্টেট লেভেল টিন মেমোরিএল ত্রোফি ৯-এ-সাইদ নোক আউট টুর্নামেন্টকি ঙসি শান্নখিবা তোঙান তোঙানবা মেটচশিংদা রোজ এফ সীনা ঐচ য়ু ভি সী অদুগা য়াইরিপোক এফ সীনা এফ এল এফ সী থোইখ্রে।

টুর্নামেন্ট অসিগী ঙসিগী অহানবা মেটচ ওইনা ঐচ ভি য়ু সী অমসুং রোজ এফ সীগী মরক্তা লম্বা তৌনখি। টিম অনীগী মরক্তা শান্নখিবা মেটচ অদুগী ওইনা হৌগৎলকপদগী রোজ এফ সীগী শান্নরোয়শিংনা বোল হেন্না পায়দুনা লাকচনা শান্নবা ঙমখি। বোল হেন্না পায়দুনা শান্নবা ঙম্লিবা রোজ এফ সীনা অহানবা হাফ লোইবা ফাওবদা ঐচ ভি য়ু সীদগী পাঞ্জল ৩-০দা মাঙজিল থারগা লৈবা ঙমখি। পাঞ্জলশিং অদু মেটচ অদুগী ৫ অমসুং ১১ শুবা মিনটতা জর্সি নম্বর ৮ অমেসনা অনী অদুগা ২৩ শুবা মিনটতা হেন্বনা অমা চনখিবনি।

অনীশুবা হাফ শান্নখিবা অদুগী ৪২ শুবা মিনটতা রোজ এফ সীগী গৌতমনা মখোয়গী টিমগী মরিশুবা পাঞ্জল চনবা ঙমখি। অদুমওইনমক মেটচকী অপীবা অরোয়বা মতম ফাওবদা ঐচ য়ু ভি সীগী ওইনা পাঞ্জল অমত্তা চনবা ঙমখিদবদগী মেটচ অদু রোজ এফ সীনা পাঞ্জল ৪-০দা মায় পাকখিবনি।

ঙসি অনীশুবা গ্রাউন্দগী মেটচ ওইনা য়াইরিপোক এফ সী অমসুং এফ এল এফ সীগী মরক্তা লম্বা তৌনখি। টিম অনীগী মরক্তা শান্নখিবা মেটচ অসিগী ওইনা য়াইরিপোক এফ সীনা খরা লাকচনা শান্নবা ঙমখিবগা লোয়ননা পাঞ্জল চনবা য়াবগী খুদোংচাবসু মশিং হেন্না ফংবা ঙমখি।

মেটকী অপীবা অরোয়বা মতম ফাওবদা য়াইরিপোক এফ সীনা পাঞ্জল ৩-০দা এফ এল এফ সীবু মায়থীবা পীরমখিবনি। য়াইরিপোক এফ সীগী পাঞ্জলশিং অদু টিম অদুগী শান্নরোয় ইতাখাননা চনখিবনি।

পেটিগ্রিয়ু জুনিয়র হায়স্কুলনা তরাম্না ওক্তুনা পুক্লিং থৌগৎখ্রে

ইম্ফাল, সেপ্টেম্বর ০৮ (ঐচ এন এস): থা অসিগী ১দগী হৌরগা ৫ ফাওবা থালিয়রদা লৈবা অতল বিহারি বাজপাই ট্রেনিং সেন্টর ফোর দিসএবিলিটি স্পোর্টস (এ বি ভি পি সী দি এস)তা ষ্টেট ৮না শরুক য়াদুনা পাঙথোকখিবা নুপা অমসুং নুপীগী ওইবা ৯ লক শুবা হিলচোর বাস্কেটবোল চেম্পিয়ন্সিপ ২০২৫দা মণিপুরগী টিম কেপ্টেন ওইদুনা শরুক য়াখিবী পেটিগ্রিয়ু স্কুলগী ষ্টাফসু ওইরিবা চাপ্রম লোকেশ্বরি ঙসি স্কুল ওথোরিটিনা তরাম্না ওক্তুনা পুক্লিং থৌগৎখ্রে।

হীরম অসিগা মরী লৈননা স্কুল অসিগী হেদ মিষ্ট্রেসনা থাদোরকপা চেরোল অমনা হায়, লোকেশ্বরিনা টিম কেপ্টেন ওইদুনা লুচিংখিবা হিলচোর বাস্কেটবোল টিমনা চেম্পিয়ন্সিপতা রন্নর্স অপ তাদুনা মণিপুরগী অমদি স্কুল অসিগী মায় পুরকপা ঙমখিবা অসি য়াম্না চাওথোকচনিংঙাইনি। মহাক্কী মায় পাকপা অদুবু ইকায় খুম্নবা উৎপা ওইনা স্কুল অসিনা অচম্বা খুদোল পীদুনা ইকায় খুম্নবা উৎখিবনি।

মতুং তারকপশিংদসু মহাক্না লমদম অসিগী মীংচৎ পুরকপা ঙম্বা ওইরসনু হায়না চেরোল অসিনা মখা তানা ফোঙদোরক্লি।

অলকরাজনা সিনর মায়থীবা পীরল্লগা অমুক হন্না ৱর্ল্ড নম্বর ১ ওইবা ঙমখ্রে

ন্যু য়োর্ক, সেপ্টেম্বর ০৮ (এজেন্সী): ন্যু য়োর্কতা চথরকখিবা য়ু এস ওপন ২০২৫কী মেন্স সিঙ্গলসকী শান্নখিবা ফাইনেল মেটচতা কার্লোস অলকরাজনা ৱর্ল্ড নম্বর ১ জেনিক সিনর মায়থীবা পীদুনা অমুক হন্না মহাক্না ৱর্ল্ড নম্বর ১ ওইবা ঙমখ্রে।

সিনর অমসুং অলকরাজগী মরক্তা শান্নখিবা ফাইনেল মেট অদুদা নাকল অনীমক্না লেমজ নিংঙাই ওইরবা য়ু এসকী টাইটল লৌবা ঙম্লবগীদমক মখোয় মখোয়গী হৈশিংবশিং মপুং ফানা উখোক্তুনা শান্নখি। অদুমওইনমক অলকরাজনা সিনরবু ৬-২, ৩-৬, ৬-১, ৬-৪দা মায়থীবা পীরল্লগা য়ু এস ওপন ২০২৫কী ৱিন্নর ওইবা ঙমখিবনি।

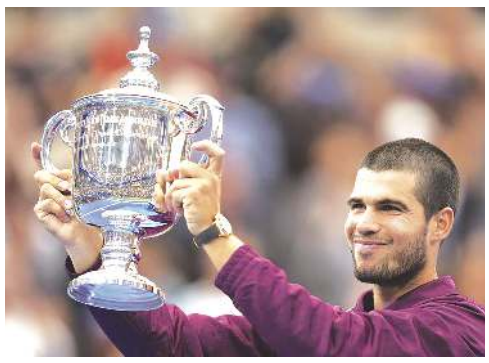

হৌখিবা কুমজা ২০২২দা অলকরাজনা অহানবা ওইনা ৱর্ল্ড নম্বর ১গী মফম কনবা ঙমখিবনি। মদুগী মতুং মশাগী চহী ২২ রোম শুরবা জেনিক সিনরনা গ্রান্দ স্লাম ট্রোফি ৬ লক লৌবা ঙমদুনা ৱর্ল্ড নম্বর ১গী টাইটল লৌদুনা লাকখিবনি।

অর্থর এস ষ্টেদিয়মদা শান্নখিবা ফাইনেল মেটচ অদু মায় পাক্লবা মতুং অলকরাজনা ফোঙদোকখিবদা মতম কুইরবগী তুংদা মহাক্না য়ু এস ওপনগী টাইটল লৌবা ঙমখিবা অসিমক য়াম্না নুংঙাইবা ফাওই। মসিগী মথক্তা ময়াম্না ইকায় খুম্নরিবা টেনিস মশান্নদা মমিং লৈরবা জেনিক সিনর থোইবা ঙমখিবা অসিনা অমুক্না হেন্না মঙোন্দা নুংঙাইহল্লে। জেনিক সিনরগা শান্নখিবা মেটচ অদু মহাক্কী ওইনদি নীংশিংদুনা লৈরগদবা মেটচশিংগী মনুংদা অমনি।

মসিগী মথক্তা মহাক্না অমুক হন্না ৱর্ল্ড নম্বর ১গী টাইটল ফংবা ঙমখিবা অসিনা হেন্না নুংঙাইহল্লে। লোয়ননা মহাক্কী ফেনশিংনা মঙোন্দা উৎখিবা মীনুংশি অমদি থৌজালশিং অদু মতম পুম্নদা মহাক্না কাওরোই। মখোয়গী থৌজাল য়াওদনা ঐনা ঙসিগী থাক অসি য়ৌবা ঙম্লোই হায়খি।

এফ আই ঐচ মেন্স হোক্কি ৱর্ল্ড কপতা ইন্দিয়া টিমনা অহেনবা মীৎয়েং থম্লি

রাজগির, সেপ্টেম্বর ০৮ (এজেন্সী): বিহারনা য়ুম্বু ওইদুনা রাজগিরদা চথখিবা হিরো মেন্স এসিয়া কপকী লেমজনিংঙাই ওইরবা টাইটল ইন্দিয়ানা লৌবা ঙমখ্রবা মতুং এফ আই ঐচ মেন্স ৱর্ল্ড কপতা অহেনবা মীৎয়েং থম্লি হায়না ইন্দিয়া টিমগী কেপ্টেন হর্মনপ্রিট সিংহনা ফোঙদোরক্লি।

হর্মনপ্রিট সিংহনা ফোঙদোরকখিবদা হিরো মেন্স এসিয়া কপকী ওইনা শান্নখিবা মেটচ খুদিংমক্তগী ঐখোয়না মরুওইবা কয়া তম্বা ঙমখি। হন্দক্কী ওইনা শান্নখিবা মেটচ খুদিংমক্তা ঐখোয়গী টিমনা য়াম্না পুক্লিং চঙনা শান্নখি। মসিনা মরম ওইরগা ঐখোয়না লেমজ নিংঙাই ওইরবা টাইটল অদু লৌবা ঙমখিবনি। ঐখোয়না এসিয়া কপতা উৎখিবা পার্ফোমেন্স অদুগীদমক চাওথোকপা পোকই। মসিগী মথক্তা হোক্কি ইন্দিয়া অমদি লৈবাক অসিগী মীয়াম্না মখোয়দা উৎপীখিবা মীনুংশি অমদি মতেং কয়া অদুনা ঐখোয়না মায় পাকপা ঙমখিবনি। লাক্কদৌরিবা এফ আই ঐচ মেন্স হোক্কি ৱর্ল্ড কপতসু ঐখোয়না চাওনা মায় পাকপা ঙম্লবা হোৎনগনি হায়না মহাক্না মখা তানা ফোঙদোকখি।

বি বি এগী জুদোকাশিং অমদি ওফিসলশিংদা এম এল এ কে রোবিন্দ্রোনা ট্রেক সুট খুৎশীন্নখ্রে

ইম্ফাল, সেপ্টেম্বর ০৮ (ঐচ এন এস): ইম্ফপয়র ইন্সটিটুট ওফ স্পোর্টস (আই আই এস) বিজ্যনগর, বেলারি দিষ্ট্রিক্ট, কর্নাটকানা শান্নরোয়শিংগী ট্রেক সুট স্পোন্সর তৌদুনা পীরকখিবা ট্রেক সুটশিং অদু ঙসি ব্রেভ বোইজ এসোসিএশন (বি বি এ) ময়াং ইম্ফালগী জুদো ইন্দোর হোলদা ময়াং ইম্ফাল এ সীগী এম এল এ কে রোবিন্দ্রোনা বি বি এগী জুদোকাশিং অমদি ওফিসলশিংদা খুৎশীন্নখ্রে।

ট্রেক সুট খুৎশীন্নবগী থৌরমগা মরী লৈননা এম এল এ কে রোবিন্দ্রোনা হায়, চহী নৌরিবা জুদোকাশিং অসি মী ওইনা শেম্নবা হোৎনবদা খুদিংমক্কী মথৌ তাই। এম এল এ অমখক্না মখোয়বু মী ওইনবা শেম্বা ঙম্লোই। চহী নৌরিবা জুদোকাশিং অসিনা হোৎনরিবা কয়াবু ঐখোয় খুদিংমক্না পুক্লিং থৌগৎপগা লোয়ননা গ্রাসরুট লেভেলদগী হৌনা হোৎনবা মথৌ তাই। মতমদুদা মায় পাকপা শান্নরোয় মশিং হেন্না পুথোকপা ঙমগনি।

বি বি এগী হৌজিক লৈরিবা হোল অসি মতমগা য়েংনবদা চানবা ওইদ্রে। অথুবা মতমদা হোল অসি শেমগৎনবা হোৎনরগনি। শান্নরোয়শিংনসু থৱায় য়াওনা হোৎনদুনা লমদম অসিগী মীংচৎ পুরকপা ঙম্লবা হোৎনগদবনি।

মহাক্কী মায়কৈদগীসু শান্নরোয়শিংদা পাংবা য়াবা অঙম্বা মতেং পাংগনি। লৈরিবা এ সী অসিগী তোঙান তোঙানবা শান্নবগা মরী লৈনবা ক্লব অমদি ওর্গনাইজেসনশিংনসু হান্নদগী হেন্না চহী নৌরিবা শান্নরোয়শিংদা মীৎয়েং চঙফম থোকই। গ্রাসরুট লেভেলদগী শান্নরোয়শিং শেমগৎপা হায়বসি হৌজিক্কী ওইনদি য়াম্না মরু ওই হায়খি।

ট্রায়ল সিলেক্সন পাঙথোক্লগনি

ইম্ফাল, সেপ্টেম্বর ০৮ (ঐচ এন এস): দিষ্ট্রিক্ট য়ুথ এফেয়র্স এন্দ স্পোর্টস ওফিসর ইম্ফাল ৱেষ্টনা শীন্দুনা দিষ্ট্রিক্ট লেভেল ইন্টর স্কুল ট্রায়ল সিলেক্সন ২০২৫ পাঙথোক্লগনি।

মরম অদুনা ট্রায়ল সিলেক্সন অসিদা শরুক য়ানিংবা স্কুলশিংনা ইলিজিবিলিটি ফোর্মশিং দি ৱাই এ এস ও ইম্ফাল ৱেষ্টকী ওফিসতগী লৌরবা য়াগনি। অদুগা ফোর্ম থাজি ক্লকপগী অরোয়বা নুমিৎনা ট্রায়ল সিলেক্সন পাঙথোক্কদবা নুমিৎ নীনি ৱাৎলিঙৈদা ওইগনি হায়না দি ৱাই এ এস ওগী চেরোল অমনা হায়রি।

HUEIYEN LANPAO DAILY CHESS PUZZLE

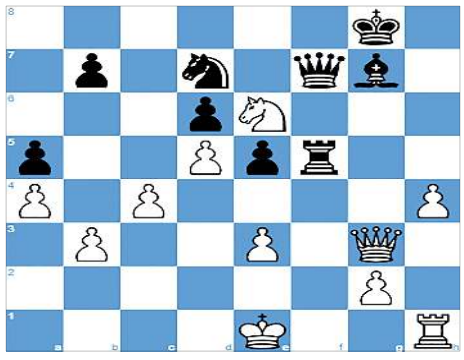

PUZZLE NO. 1587

IM Levy Rozman (2343) - IM Mihai-Lucian Grunberg (2401)
Titled Tuesday 1st Sept chess.com INT (6), 2020.09.01

1.e4 Nf6	2.e5 Nd5	3.c4 Nb6	4.a4 a5	5.Ra3 d6
6.exd6 cxd6	7.Rg3 g6	8.h4 h5	9.Nc3 Nc6	10.d4 Bg7
11.Nf3 Bg4	12.Be3 Rc8	13.Be2 O-O	14.b3 e5	15.d5 Ne7
16.Rxg4 hxg4	17.Ng5 Nf5	18.Bxg4 Nxe3	19.fxe3 Rc7	20.Nce4 f5
21.Ne6 Qe7	22.Nxc7 Qxc7	23.Ng5 fxg4	24.Ne6 Qe7	25.Qxg4 Rf5
26.Qxg6 Qf7	27.Qg3 Nd7	28. ...		

QUESTION : White to win

Puzzle 1586 Solution :

23. ...Qh4+ *The black queen deflects White's king away from protecting the square f4.* **24.Kxh4**
24.Kh2 Qxe1
24. ...f4 *Mating net* **25.Kg5**
25.b3 Bf6#
25. ...Rff8 Mating net **26.b4**
26.Rb3 h6+ 27.Kxg6 Be8#
26.Qd3 h6+ 27.Kxg6 Be8#
26.h4 h6+ 27.Kxg6 Be8#
26. ...h6+ 27.Kxg6
27.Kh4 Bf6#
27. ...Be8# *Boden's mate*
0-1

[illegible]

[illegible]

ꯑꯩꯅ ꯀꯨꯔꯒꯤ
VEHICLES LOAN / PENSION LOAN / EMPLOYMENT NEWS

2/3/4 Wheeler Loan and Used Car ফংবীগনি।
State/ Central Pensioner শিংগী ওইনা 1.5%, 2%, 2.5% p/m গী Interest তা পীজরি।
Employment News : Office Asst. (Graduate + upto 32 yrs), 2 Wheeler Mechanic, Mechanic Helper, Car Wash Helper, Chicken Centre Helper 2/2, Tyre Fitting Helper অমসুং চেক্কী Mistry, Jugali পামজৈ।
2 Wheeler used vehicles exchangeসু ফংবীগনি।

Please Contact : **L.G. Motors**
Khagempalli Huidrom Leikai,
Mobile No. : # 9362775475 / #8414081916
HL-B/9834/9 Alt

Printed, published and owned by Soubam Niladhaja Singh, published from Sega Road, Thouda Bhabok Leikai, Imphal West-795001, Manipur & printed at M/s. Kangleipak Printers, Sega Road, Thouda Bhabok Leikai, Imphal West-795001, Manipur
Editor : Maibam Dhanabir Meetei; e-mail:hueiyen_lanpao@yahoo.co.in, hueiyen_lanpao@rediffmail.com