প্রেমিয়র লিগ ২০২৫-২৬ঃ য়ু সী এফ সীনা এ বি এ অদুগা এস য়ুনা অমোফা মোইরাং থোইখ্রে

ইম্ফাল, ওক্টোবর ০৮ (ঐচ এন এস): ওল ইন্দিয়া ফুটবোল ফেদরেশন (এ আই এফ এফ)কী মীৎয়েং মখাদা ওল মণিপুর ফুটবোল এসোসিএশন (অম্ফা)না শীন্দুনা হৌজিক হৌজিক চথরিবা ৩ লক শুবা মণিপুর প্রেমিয়র লিগ ২০২৫-২৬কী ওইনা ঙসি তোঙান তোঙানবা মেটচশিংদা য়ুনাইটেদ চান্দেল (য়ু সী) এফ সীনা এথলেটিক্স ব্রদর্স এসোসিএশ (এ বি এ) অদুগা সগোলবন্দ য়ুনাইটেদ (এস য়ু)না ওল মোইরাং ফুটবোল এসোসিএশন (অমোফা) ময়থীবা পীখ্রে।

মণিপুরগী তোঙান তোঙানবা টিম ১৫না শরুক য়াদুনা চথরিবা ফুটবোল লিগ টুর্নামেন্ট অসিগী অহানবা মেটচ ওইনা ঙসি নুমিৎয়ুংবা মতুং পুং ১২.১৫ তাবদগী হৌরগা য়ু সী এফ সী অমসুং এ বি এগী মরক্তা মেটচ শান্নবা হৌখি। টিম অনীগী মরক্তা ঙসি শান্নখিবা মেটচ অদুগী ওইনা হৌগৎলকপগী নাকল অনীমক্কী শান্নরোয়শিংনা চাংচৎতা হৈশিংবা মান্ননা শান্নবা ঙমখিবনা মরম ওইরগা অহানবা হাফ লোইবা ফাওবদা পাঞ্জল ২-২ চন্নবা ঙমখি। য়ু সী এফ সীগী পাঞ্জল অদুনা মেটচকী ১০ অমসুং ২২ শুবা মিনটতা অহোংখিয়াং চেথে অমসুং থৌকুং মালচোং চোথেনা অমমম চনখিবনি। অদুগা এ বি এগী পাঞ্জল অনী অদুনা ২৪ অমসুং ৩৯ শুবা মিনটতা সাইখোম অভিনাস অমসু মৈরাময়ুম রাজুনা অমমম চনখিবনি।

অনীশুবা হাফ শান্নখিবা অদুগী ওইনসু মখা তানা নাকল অনীমক্কী শান্নরোয়শিংনা হৈশিংবা মান্ননা শান্নবা ঙমখি। মেটচ অদুগী ৫৭ শুবা মিনটতা য়ু সী এফ সীগী চাইথু লানথাংসু আইমোলনা পাঞ্জল অমা চনবা ঙমখি। মেটচ অদুগী ৬৮ শুবা মিনটতা এ বি এগী নিংথৌজম ধনরাজনা পাঞ্জল অদু হন্দোক্তুনা পাঞ্জল ৩-৩ দা মান্ননা লৈবা ঙমখি। মখা তানা টিম অনীগী মরক্তা অকনবা মওংদা লম্বা তৌনখিবা অদুগী ৭৯ শুবা মিনটতা য়ু সী এফ সীগী থৌকুং মালচোং চোথেনা টিমগী মরিশুবা অদুগা মহাক্কীনা অনীশুবা পাঞ্জল চনবা ঙমখিবগা লোয়ননা মেটচ অদু য়ু সী এফ সীনা পাঞ্জল ৪-৩দা মায় পাকপা ঙখিবনি।

অমরোমদা, ঙসি নুংথিল পুং ২.১৫ তাবদগী হৌরগা এস য়ু অমসুং অমোফা মোইরাংগী মরক্তা মেটচ শান্নবা হৌখি। টিম অনীগী মরক্তা শান্নখিবা মেটচ অদুগী ওইনা নাকল অনীমক্কী শান্নরোয়শিংনা বোল পায়বগী চাং মান্ননা শান্নবা ঙমখি। মদুনা মরম ওইরগা অমনা অমবু লাকচনা কন্ত্রোল তৌদুনা শান্ননবা হোৎনখিবশিং মায় পাকপা ঙমখিদে। টিম অনীগী মরক্তা শান্নখিবা মেটচ অদুগী ওইনা অপীবা অরোয়বা মতম ফাওবদা পাঞ্জল ২-২ চন্নদুনা দ্রো চৎখিবনি। মদুনা মরম ওইরগা অহানবা হাফ লোইবা ফাওবদা টিম অনীমক্ক পাঞ্জল ১-১দা মান্ননা লৈবা ঙমখি। এস য়ুগী পাঞ্জল অদুনা মেটচ অদুগী হৌগৎলকপা ৭ শুবা মিনটতা মুতুম অর্ব্দিনা চনখিবনি অদুগা অমোফগী পাঞ্জল অদুনা ১৩ শুবা মিনটতা নিংথৌজম ধনবিরনা চনখিবনি। টিম অনীগী মরক্তা মখা তানা শান্নখিবা মেটচ অদুগী ৭২ শুবা মিনটতা এস য়ুগী নিংথৌজম নরেশনা পাঞ্জল অমা চনবা ঙমখি। মহাক্কী পাঞ্জল অদুনা মরম ওইরগা মেটচ অদু এস য়ুনা পাঞ্জল ২-১দা মায় পাকপা ঙমখিবনি।

আর কে মধুর্য্যজিৎ ২শুবা থাঙ-তা ত্রোফি এম এল এ লোকেননা অথোয়বা মীথুংলেন ওইদুনা হৌদোকখ্রে

ইম্ফাল, ওক্টোবর ০৮ (ঐচ এন এস): মণিপুর ওলিম্পিক এসোসিএশন (এম ও এ)গী মীৎয়েং মখাদা অপুনবা খোরিরোলগী মালেমগী লুপ, হুইয়েল লাংলোন থাঙ-তা এসোসিএশন মণিপুর অমদি ৱর্ল্ড থাঙ-তা ফেদরেশন অহুম্মা খুৎশম্ন রগা য়ুম্নাম হুইদ্রোম অমসুং থিয়াম লৈশাংথেমদা আর কে মধুর্য্যজিৎ থাঙ-তা ত্রোফি হৌদোকখ্রে।

ঙসি পাঙথোকখিবা ত্রোফি হৌদোকপগী থৌরম অদুদা ৱাঙ্গৈই এ সীগী এম এল এ খুরাইজম লোকেননা অথোয়বা মীথুংলেন, মণিপুর ওলিম্পিক এসোসিএশনগী প্রসিদেন্ট এলাংবম সুনিলনা থৌরম মপু অদুগা লুচিং পুরেল নিংথেমচা আর কে সনায়াইমা, ৱর্ল্ড থাঙ তা ফেদরেশনগী প্রসিদেন্ট ডা. হুইদ্রোম প্রেমকুমার, এন পি পি মণিপুরগী জেনরেল সেক্রেটরি আইটি এন্দ ফ্রন্টেল ওর্গনাইজেশন লাইতোঙ্গম জয়ানন্দ অমসুং থোংজু পার্ট ২গী হান্নগী প্রধান নামৈরাকপম চীঙখৈনা অখন্নবা মীথুংলেনশিং ওইনা শরুক য়াখি।

ঙসি হৌদোকপা নুমিৎকী ওইনা অন্দর ১৯ জুনিয়র বোইজগী কেজি ৪৮ মখাগী ফুনবা অনীশুবা ইভেন্ট টকীদা এম এন টি টি হৈরোক্কী ই রোবার্টনা গোল্ড, টি টি এম য়ুম্নাম হুইদ্রোমগী এম রোগুননা সিলভর অদুগা আই এম এম এ এ ব্রহ্মপুর চুংখাম লৈকায়গী কে কপিলনা ব্রোঞ্জ মেদল লৌবা ঙমখ্রে। হায়রিবা ইভেন্ট অসিগী কেজি ৫২ মখাগীদনা আই এম এ এগী এন বব্লুনা গোল্ড, এল কে টি টি এস কামোংগী লোয়িস নিংথৌজমনা সিলভর অদুগা এল টি এ খুরাই কোংপাল সজোর লৈকায়গী রোবার্ট চনমথাবমনা ব্রোঞ্জ মেদল লৌবা ঙমখি।

অমরোমদা, জুনিয়র বোইজ অন্দর ১৮গী ফুনবা ১ ইভেন্টকী কেজি ৪৮ মখাগীদা এল টি এগী এন উরেজিসনা গোল্ড, এম এম এ এ মোইরাং কম্পুগী ৱাংথোইবা য়ুম্নামনা সিলভর অদুগা এম এন টি টি হৈরোক্কী ঐচ জোহেননা ব্রোঞ্জ লৌবা ঙমখি। ইভেন্ট অসিমক্কী কেজি ৫২ মখাগীদনা এল টি এগী সী ঐচ পোইরৈতোননা গোল্ড, এম এন টি টিগী এল রাজেসনা সিলভর অদুগা বি আই দি আই ঐচ এল টি টি এ ককয়াইগী টি ঐচ রোজেসনা ব্রোঞ্জ মেদল লৌবা ঙমখি।

অমরোমদা, ঙসি হৌদোকপগী থৌরম অদুদা অথোয়বা মীথুংলেনগী ৱারোল পীরদুনা এম এল এ খুরাইজম লোকেননা ফোঙদোকখিবদা ইপা ইপুগা শাগোন্নদুনা লাক্লবা থাঙ-তাবু য়োকখৎনবা হোৎনরিবা অসি ঐখোয় খুদিংমক্কা পুক্লিং থৌগৎফম থোকই। হৌজিক হৌজিক শীল্লিবা থাঙ-তাগী ত্রোফি অসি য়াম্না কান্নগনি হায়না থাজৈ। মতম অমদা থাঙ-তাগী মতেং খক্তনা ঐখোয়গী ইপা-ইপুশিংনা লমদম অসি ঙাক্লম্লিবনি। হৌরক্লিবা মহৈরোয়শিংনসু থাঙ-তাগী মহয় অসি হৈজিন্নবা হোৎনগদবনি। থাঙ-তা অসি শান্ন-খোৎনবা খক্তা নত্তনা মসিগী মনুংদা ঐখোয়না খঙজিনবা য়াবা অমদি তমজনিংঙাই ওইবা কয়া য়াওরি হায়খি।

ৱাই দল্লিয়ু য়ুনা এস এ ও ককচিং থোইখ্রে, এ আই এফ এ অমসুং টি য়ু সী দ্রো চৎখ্রে

ইম্ফাল, ওক্টোবর ০৮ (ঐচ এন এস): দিষ্ট্রিক্ট স্পোর্টস এসোসিএশন (দি এস এ) ককচিংনা শীন্দুনা এসোসিএশন অসিগী শান্নবুংদা চথরিবা দিভিজন ফুটবোল লিগ টুর্নামেন্টকী ঙসি শান্নখিবা তোঙান তোঙানবা মেটচশিংদা ৱাই দল্লিয়ু য়ু ককচিংনা এস এ ও ককচিং মায়থীবা পীখ্রে অদুগা অতোপ্পা মেটচ অমদনা এ আই এফ এ ইরেংবন্দ অমসুং টি য়ু সী থোংজাও মান্নবা পাঞ্জলশিং চন্নদুনা দ্রো চৎখ্রে।

দি এস এ ককচিংনা শীন্দুনা চথরিবা ২২ রক শুবা লৈহাও দেবী মেমোরিএল সুপর দিভিজন ফুটবোল লিগ টুর্নামেন্ট ২০২৫গী ওইনা ঙসি অহানবা গ্রাউন্দদগী মেটচতা ৱাই দল্লিয়ু য়ু ককচিং অমসুং এস এ ও ককচিংগী মরক্তা লম্বা তৌনখি। টিম অনীগী মরক্তা ঙসি শান্নখিবা মেটচ অদুগী ওইনা ৱাই দল্লিয়ু য়ুগী শান্নরোয়শিংনা বোল খরা হেন্না পায়দুনা শান্নবা ঙমখিবগা লোয়ননা মেটচ অদুগী ১৬ শুবা মিনটতা অহানবা পাঞ্জল চনবা ঙমখি। পাঞ্জল অদু টিম অদুগী শান্নরোয় দয়ানন্দনা চনখিবনি। মহাক্কী পাঞ্জল অদুনা অহানবা হাফ লোইবা ফাওবদা ৱাই দল্লিয়ু য়ুনা পাঞ্জল ১-০দা মাঙজিল থারগা লৈবা ঙমখি।

অনীশুবা হাফ শান্নখিবা অদুগী ৪৬ শুবা মিনটতা এস এ ও ককচিংগী মিলঞ্জিৎনা পাঞ্জল অদু হন্দোক্তুনা ১-১দা মান্ননা লৈখি। মখা তানা শান্নখিবা মেটচ অদুগী ৪৮ শুবা মিনটতা ৱাই দল্লিয়ু য়ুগী য়ানসননা মখোয়গী টিমগী অনীশুবা পাঞ্জল চনবা ঙমখিবগা লোয়ননা মেটচ অদু ৱাই দল্লিয়ু য়ুনা পাঞ্জল ২-১দা মায় পাকপা ঙমখিবনি।

লোয়ননা দি এস এ গ্রাউন্দ অসিমক্তদা চথরিবা ২১ রক শুবা কে এস ঐচ কিশ্বরকুমার মেমোরিএল ফর্ষ্ট দিভিজন ফুটবোল টুর্নামেন্ট ২০২৫গী ওইনা ঙসি শান্নখিবা মেটচ অমদা এ আই এফ এ ইরেংবন্দ অমসুং টি য়ু সী থোংজাও মান্নবা পাঞ্জলশিং চন্নদুনা দ্রো চৎখ্রে। ঙসি নুংথিল পুং ২.৪০ তাবদগী হৌরগা টিম অনীগী মরক্তা শান্নখিবা মেটচ অদুগী ওইনা নাকল অনীমক্কী শান্নরোয়শিংনা চাংচৎতা হৈশিংবা মান্ননা শান্নবা ঙমখিবনা মরম ওইরগা অমনা অমবু লাকচনা কন্ত্রোল তৌদুনা শান্ননবা হোৎনখিবশিং মায় পাকপা ঙমখিদে। টিম অনীগী মরক্তা শান্নখিবা মেটচ অদুগী ওইনা অপীবা অরোয়বা মতম ফাওবদা পাঞ্জল ২-২ চন্নদুনা দ্রো চৎখিবনি।

মণিপুরগী জুদোকা লিন্থোইনা ইন্দিয়াগী অনৌবা পুৱারী শেম্বা ঙমখ্রে

ইম্ফাল, ওক্টোবর ০৮ (ঐচ এন এস): ৱর্ল্ড জুনিয়র জুদো চেম্পিয়ন্সিপতা মণিপুরদগী হৌরকখিবা মশাগী চহী ১৯ খক্তা ঙাইরিবী লিন্থোই চনম্বমনা মেদল লৌদুনা ইন্দিয়াগী ইহান হানবা মেদল লৌবা ঙম্বা জুদোকা ওইদুনা ইন্দিয়ান স্পোর্টতা অনৌবা পুৱারী অমা শেম্বা ঙমখ্রে।

পেরুগী লিমাদা হৌজিক হৌজিক চথরিবা ৱর্ল্ড জুনিয়র জুদো চেম্পিয়ন্সিপ অদুগী নুপীগী কেজি ৬৩গী কাঙলুপ্তা লিন্থোইনা নেদরলেন্দসকী জোনি গৈলেনবু মায়থীবা পীরম্লগা ব্রোঞ্জ মেদল লৌদুনা লৈবাক অসিগী মীংচৎ পুরকপা ঙমখিবনি। ক্বার্টর ফাইনেলদা মহাক্কা জপানগী সো মুরিচিকাগা অকনবা মওংদা লম্বা তৌনখি। মদুনা মহাক মায়থীবা নঙহৌখিবনি। মহাকপু মায়থীবা পীরমখিবী জ পানগী সো মোরিচিকানা অরুম্বা কাঙলুপ অদুগী গোল্ড মেদল লৌবা ঙমখিবনি। ব্রোঞ্জ মেদলগীদমক লিন্থোইনা অহানবদা স্লোভাকিয়াগী ইলারিয়া সুর্কান মায়থীবা পীখি। মদুগী মতুং গৈলেন মায়থীবা পীরম্লগা ব্রোঞ্জ লৌবা ঙমখিবনি।

অমরোমদা, মেদল লৌরবা মতুং লিন্থোইনা ফোঙদোকখিবদা মহাক্কা লৌরক্লিবা মেদল অসি মহাক্কী কোচ মামুকা কিজিলাস ভিলিদা দেদিকেট তৌরে। কোচ অসিগী হোৎনজমনগী মতেংনা ঙসি মহাক্কা মেদল লৌবা ঙমখিবনি। মরম অদুনা মেদল অসিগী অশেংবা মপুদি মহাক্কী কোচনি হায়খি। পনবা য়াবদি, লিন্থোইনা বর্লিনদা পাঙথোকখিবা জুনিয়র য়ুরোপিয়ন কপ্তসু গোল্ড মেদল লৌখিবনি।

রাজমাটা জিজাবাই ত্রোফিঃ মণিপুরনা পঞ্জাবপু লাকচনা থোইবা ঙমখ্রে

ইম্ফাল, ওক্টোবর ০৮ (ঐচ এন এস): ওল ইন্দিয়া ফুটবোল ফেদরেশন (এ আই এফ এফ)না শীন্দুনা চথরিবা ৩০ রক শুবা সিনিয়র ৱিমেন্স নেশনল ফুটবোল চেম্পিয়ন্সিপ ফোর রাজমাটা জিজাবাই ত্রোফি ২০২৫-২৬গী ওইনা ঙসি মণিপুরগী অহুমশুবা মেটচতা পঞ্জাবপু লাকচনা থোইবা ঙমখ্রে।

ছটিসগরগী নরায়নপুরদা লৈবা আর কে এম অশ্রমা গ্রাউন্দদা লৈবাক অসিগী তোঙান তোঙানবা ষ্টেট ১০দগী লাকখিবা টিম ১০না কাঙলুপ অনী থোক্লা খায়দোক্লগা চথরিবা চেম্পিয়ন্সিপ অসিগী ঙসি গ্রুপ বিগী ১৬ শুবা লিগ মেটচ ওইনা মণিপুর অমসুং পঞ্জাবকী মরক্তা লম্বা তৌনখি। টিম অনীগীমরক্তা ঙসি শান্নখিবা মেটচ অদুগী ওইনা হৌগৎলকপদগী মণিপুরগী শান্নরোয়শিংনা বোল হেন্না পায়দুনা লাকচনা শান্নবা ঙমখি। মদুনা মরম ওইরগা পাঞ্জল চনবা য়াবগী খুদোংচাবসু মশিং হেন্না ফংবা ঙমখি।

মেটচ অদুগী হৌগৎলকপা ১৮ শুবা মিনটতা মণিপুরগী লিন্দা কোমনা মেটচ অদুগী অমদি মহাক্কী অহানবা পাঞ্জল চনবা ঙমখি। মদুগী মতুং ৩৮ শুবা মিনটতা লিন্দা কোমনা টিমগী অমদি মহাক্কী অনীশুবা পাঞ্জল চনবা ঙমখি। পঞ্জাবকী মায়কৈদগী মখোয়গী মায়োক্তা চনশিনখিবা পাঞ্জলশিং অদু হন্দোকপা ঙম্নবা মখোয়গী হৈশিংবশিং মপুং ফানা উথোক্তুনা শান্নখি। অদুমওইনমক মণিপুরগী হৈশিংলবা শান্নরোয়না পাঞ্জল চনবা য়াবগী খুদোংচাবা পীখিদে। মেটচকী ৬০ শুবা মিনটতা মণিপুরগী শান্নরোয় দাংমৈ গ্রেসনা টিমগী মরিশুবা পাঞ্জল চনবা ঙমখি। মেটচ লোইবা ফাওবদা পঞ্জাবকী মায়কৈদগী পাঞ্জল অমত্তা চনবা ঙমখিদবনা মরম ওইরগা মেটচ অদু মণিপুরনা পাঞ্জল ৪-০দা লাকচনা থোইবা ঙমখিবনি। চথরিবা নেশনল ৱিমেন্স ফুটবোল চেম্পিয়ন্সিপ অসিগী মখা তাবা মেটচ ওইনা মণিপুরগী মরিশুবা অমদি অরোয়বা লিগ মেটচনা থা অসিগী ১০গী নুংথিল পুং ৩ তাবদা উট্টর প্রদেশকা লম্বা তৌনরগনি।

এস জে সী সঙাইথেল রোদনা বি এম এস সী তাওবুংখোক মায়থীবা পীখ্রে

ইম্ফাল, ওক্টোবর ০৮ (ঐচ এন এস): ইম্ফাল রেষ্ট দিষ্ট্রিক্ট ফুটবোল এসোসিএশন (আই দল্লিয়ু দি এফ এ)না শীন্দুনা চহী অসিগী সেপ্টেম্বর ২৯দগী পাৎশোই পার্ট-২দা লৈবা পময়াল গ্রাউন্দদা চথরল্লিবা ৩০ রক শুবা এল শঙ্গিতা দেবী মেমোরিএল ফর্ষ্ট দিভিজন ফুটবোল লিগ ২০২৫-২৬কী ঙসি শান্নখিবা লিগ মেটচ অমদা এস জে সী সঙাইথেল রোদনা বি এম এস সী তাওবুংখোক মায়থীবা পীখ্রে।

দিষ্ট্রিক্ট ফুটবোল এসোসিএশন অসিগী মখাদা লৈবা টিম ৭না শরুক য়াদুনা চথরিবা ফুটবোল লিগ অসিগী ১২ শুবা লিগ মেটচ ওইনা এস জে সী অমসুং বি এম এস সীগী মরক্তা লম্বা তৌনখিবা অদুগী এস জে সীনা পাঞ্জল ৪-০দা মায় পাকপা ঙমখিবনি। এস জে সীগী মায় পাকপগী পাঞ্জলশিং অদু ইন্দ্র, সনাথোই, ধিরেন অমসুং দ্রাবিদনা অমমম চনখিবনি।

কোচিং কম ত্রায়লদা শরুক য়াগদবা শান্নরোয়শিংগী মমিং লাউথোকখ্রে

ইম্ফাল, ওক্টোবর ০৮ (ঐচ এন এস): জুনিয়র গার্লস নেশনল ফুটবোল চেম্পিয়ন্সিপ ২০২৫-২৬তা শরুক য়ানবা মণিপুর জুনিয়র গার্লস ফুটবোল টিম শেম্নবগী কোচিং কম ত্রায়লদা শরুক য়াগদবা শান্নরোয় ২৯গী মমিং ঙসি অম্ফানা লাউথোকখ্রে।

ঙসি মমিং লাউথোকখ্রবা শান্নরোয়শিং অদু কে ঐচ রোসিবিনা, এস জেসিকা, ইরেংবম থাজমানবী, এন জি হেলেননা, ঙাম্বোই ও, এম পিঙ্কি, এস লক্ষিপিয়ারি, এস সিলকি, সিলপা এস, দল্লিয়ু অগানিনা, এন জুলান, এন প্রতিভা, এল বিদ্যলক্ষমি, এ কে রবিনা, কে দাইনা, এল সোনিয়া, টি ঐচ সিলপা, এম ওলিম্পিয়া, কে জ্যোটিসনা, এন লেদিয়া, এস অলভা, এস রোনিকা, পি ঐচ রানি, এল লিন্থোই, আই প্রিয়াদাসিনি, এন বিন্দিয়া, ঐচ জ য়সিনি, এল মালেমঙানবী অমসুং এল অঞ্জিতানি। খল্লবা শান্নরোয়শিং অসিনা থা অসিগী ১৫গী অয়ুক পুং ৮ তাবা মতমদা অর্টিফিসিএল টর্ফ গ্রাউন্দ লম্লোং থোংখোংদা রিপোর্ট তৌরগদবনি হায়রি।

HL-B/9907/9

ꯑꯩꯅ ꯑꯣꯏ ꯂꯩꯔꯦꯟꯗꯤꯕꯥ ꯅꯤꯡꯊꯧ
VEHICLES LOAN / PENSION LOAN / EMPLOYMENT NEWS

2/3/4 Wheeler Loan and Used Car ফংবীগনি।
State/ Central Pensioner শিংগী ওইনা 1.5%, 2%, 2.5% p/m গী Interest তা পীজরি।
Employment News : Office Asst. (Graduate + upto 32 yrs), 2 Wheeler Mechanic, Mechanic Helper, Car Wash Helper, Chicken Centre Helper 2/2, Tyre Fitting Helper অমসুং চেক্কী Mistry, Jugali পামজৈ।
2 Wheeler used vehicles exchangeসু ফংবীগনি।

Please Contact : **L.G. Motors**
Khagempalli Huidrom Leikai,
Mobile No. : # 9362775475 / #8414081916
HL-B/9834/9 Alt

HUEIYEN LANPAO DAILY CHESS PUZZLE

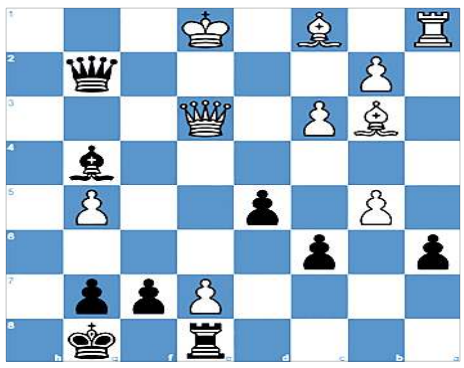

PUZZLE NO. 1616

O. Wegener (2417) - T. Nyback (2554)
Bundesliga 2004-5 Erfurt GER (10), 2005.02.12

1.e4 e5	2.Nf3 Nc6	3.Bb5 a6	4.Ba4 Nf6	5.O-O Be7
6.Re1 b5	7.Bb3 O-O	8.h3 d6	9.c3 Nb8	10.d4 Nbd7
11.Nbd2 Bb7	12.a4 c6	13.Nf1 Qc7	14.Ng3 Rfe8	15.Nf5 Bf8
16.Ng5 d5	17.dxe5 Nxe5	18.f4 Ng6	19.e5 h6	20.exf6 hxg5
21.fxg5 Nf4	22.Re7 Bxe7	23.Nxe7+ Rxe7	24.fxe7 Nxh3+	25.gxh3 Qg3+
26.Kh1 Qxh3+	27.Kg1 Qg3+	28.Kf1 Re8	29.Qe2 Bc8	30.Qe3 Bh3+
31.Ke2 Bg4+	32.Kf1 Bh3+	33.Ke2 Qg2+	34.Ke1 Bg4	35.axb5...

QUESTION : Black to checkmate

Puzzle 1615 Solution :

37. ...g5 38.Qf5
38.Qf6+ Rxf6
38. ...Rh6 *The black rook deflects White's knight away from protecting the square h2.* **39.Nxh6**
39.Qf6+ Rxf6
39.Qxf7+ Kxf7
39.Rc7 Qh1#
39. ...Qh2# *Lolli's mate*
0-1

Thouda Bhabok Leikai, Imphal West-795001, Manipur & printed at M/s. Kangleipak Printers, Sega Road, Thouda Bhabok Leikai, Imphal West-795001, Manipur
Editor : Maibam Dhanabir Meetei; e-mail:hueiyen_lanpao@yahoo.co.in, hueiyen_lanpao@rediffmail.com