এম এন সী এ ইলিট ত্রোফিঃ সাইক্লোন থাংমৈবন্দ অমসুং রেইজ নাগামপাল মায় পাকখ্রে

ইম্ফাল, মার্চ ১০ (ঐচ এন এস):

মণিপুর ক্রিকেট এসোসিএশন (এম এন সী এ)না শীন্দুনা তোঙান তোঙানবা ক্রিকেট ফিল্ডশিংদা হৌজিক হৌজিক চথরিবা ১০ রক শুবা এম এন সী এ দব্লিয়ু প্রহলাদা অমসুং দব্লিয়ু রমানন্দ ইলিট ত্রোফিগী ঙসি শান্নখিবা তোঙান তোঙানবা মেটচশিংদা সাইক্লোন থাংমৈবন্দ অমসুং রেইজ খ্বাই নাগামপাল লমাবম লৈকায় মায় পাকখ্রে।

ঙসি অয়ুক অঙনবদগী হৌরগা মোইজিং পব্লিক গ্রাউন্দ থৌবালদা সাইক্লোন অমসুং ক্রাও খন্নাম বজ রগী মরক্তা শান্নখিবা মেটচ অদুগী টোস সাইক্লোননা ঙমদুনা হান্না বেট্টিং তৌদুনা শান্নখি। সাইক্লোননা বেট্টিং তৌদুনা শান্নখিবা ইন্নিংস অদুগী ওইনা ওপন্নর বেটসমেন ওইখিবা লোইতোংবম সন্তোস মৈতৈনা বোল ১০ মায়োক্লবদা রন ১ খন্তমক লৌরম্লবসু অতোপ্পা ওপন্নর বেটসমেন নিংথৌজম থোইবনা মায়োক্লরিবা টিমগী বোল্লরশিংনা চথরকখিবা এটেকশিং মপুং ফানা মায়োক যাদুনা শান্নবা ঙমখিবগা লোয়ননা বোল ৩৮ মায়োক্লবদা রন ৪১ লৌরমখি। মখোয়গী মতুংদা থোরকখিবা বেটসমেন মুহম্মদ অল বসিরনা বোল ৪৬ মায়োক্লবদা রন ৫৮, কিষন লাইশ্রমনা বোল ৪৫ মায়োক্লবদা রন ৩৬, নোংথোম্বম দেনিননা বোল ৪৫ মায়োক্লবদা রন ৪০ অদুগা এম দি রয়িজ খাননা বোল ২৯ মায়োক্লবদা রন ৩১ লৌদুনা টিমগী রন মশিং য়ামহনবদা চাওনা মতেং পাংলমখি। ইন্নিংস অসিগী ওইনা অপীবা ওভর ৪০ লোইবদা সাইক্লোনগী ৱিকেট ৭ তুরগা পুন্না রন ২৪৩ লৌবা ঙমখি। অমরোমদা, ক্রাওনা বেট্টিং তৌদুনা শান্নখিবা ইন্নিংস অদুগী ওইনা টিম অদুগী বেটসমেন অয়াম্বনা মায়োক্লরিবা টিমগী বোল্লরশিংগী এটেক মপুং ফানা মায়োক যাদুনা শান্নবা ঙমখিদে। মদুনা মরম ওইরগা ওভর ২৩দা ওল আউট ওইরগা রন ৮৫ খক্তমক লৌবা ঙমখিবদগী মেটচ অদু সাইক্লোননা লাকচনা রন ১৫৮দা মায় পাকখি।

অমরোমদা, লাইরেঙ্গম পব্লিক গ্রাউন্দদা রেইজ অমসুং চেম্প ক্রিকেট ক্লবকী মরক্তা শান্নখিবা মেটচ অদুগী টোস চেম্পনা ঙমদুনা হান্না ফিল্ডিং তৌনবা খনখিবদগী অহানবা ইন্নিংসতা রেইজনা বেট্টিং তৌদুনা শান্নখি। রেইজনা বেট্টিং তৌদুনা শান্নখিবা ইন্নিংস অদুগী ওইনা অপীবা ওভর ৪০ লোইবদা ৱিকেট ৯ তুরগা রন ২৩১ লৌবা ঙমখি। ইন্নিংস অসিগী ওইনা বেটসমেন এম দি বসির রহম্মননা বোল ৭০ মায়োক্লবদা রন ৭২ লৌরমখি। চেম্পনা টার্গেট রন লৌবা ঙম্লবা বেট্টিং তৌদুনা শান্নখিবা ইন্নিংস অদুগী ওইনা ওইনা ওভর ৩৮.৩দা ওল আউট ওইরগা রন ২০০দগী হেন্না লৌবা ঙমখিদবদগী মেটচ অদু রেইজনা রন ৩১দা মায় পাকখি।

চাইনিজ টাইপৈগী মখুৎতা ইন্দিয়া মায়থীহৌরে

ন্যু দেল্লি, মার্চ ১০ (এজেন্সী):

ওস্ট্রেলিয়াগী ৱেষ্টর্ন সিদনি ষ্টেদিয়মদা হৌজিক চথরিবা এ এফ সী ৱিমেন্স এসিয়ান কপ ২০২৬কী ঙসি শান্নখিবা মেটচ অমদা ইন্দিয়াগী নুপী ফুটবোল টিম চাইনিজ টাইপৈগী মখুৎতা মায়থীবা নঙখিবগা লোয়ননা কপ অসিদগী মপান থোকখ্রে।

ঙসি চাইনিজ টাইপৈ অমসুং ইন্দিয়াগী মরক্তা শান্নখিবা মেটচ অদুগী ওইনা নাকল অনীমক্কী শান্নরোয়শিংনা চাংচৎতা বোল পায়বগী চাং মান্ননা শান্নবা ঙম্লবসু মেটচ অদুগী হৌগৎলকপা ১২ শুবা মিনটতা চাইনিজ টাইপৈনা অহানবা পাঞ্জল চনবা ঙমখি। পাঞ্জল অদু টিম অদুগী শান্নরোয় ৱাই ঐচ সুনা চনখিবনি। অহানবা হাফকী ইঞ্জুরি টাইমদা চাইনিজ টাইপৈনা চথরকখিবা কাউন্টর এটেক অমা থিংনবা হোৎনবদা শোয়বদগী ইন্দিয়া টিমগী গোল কিপর এলাংবম পাম্থোই চনুনা মশাগী মায়কৈদা পাঞ্জল অমা চনশিঞ্জখিবগা লোয়ননা অহানবা হাফ লোইবা ফাওবদা চাইনিজ টাইপৈনা পাঞ্জল ২-০দা মাঙজিল থারগা লৈবা ঙমখি। মখা তানা শান্নখিবা মেটচ অদুগী অপীবা অরোয়বা মতম ফাওবদা চাইনিজ টাইপৈনা ইন্দিয়াবু পাঞ্জল ৩-১দা মায়থীবা পীরমখিবনি।

ভেটরান ক্রিকেট টুর্নামেন্টঃ এস এন সীনা বি এস সী (বি) মায়থীবা পীখ্রে

ইম্ফাল, মার্চ ১০ (ঐচ এন এস):

মণিপুর ভেটরান ক্রিকেট এসোসিএশন (এম ভি সী এ)না শীন্দুনা ইম্ফাল ৱেষ্টকী লংথবাল পব্লিক গ্রাউন্দদা চথরিবা ১৩ রক শুবা টি-২০ মণিপুর ভেটরান ক্রিকেট টুর্নামেন্ট ২০২৬কী ঙসি শান্নখিবা মেটচ অমদা এস এন সী সঙাইপ্রৌনা বি এস সী (বি) ব্রহ্মপুর মায়থীবা পীখ্রে।

ঙসি অয়ুক অঙনবদগী হৌরগা টুর্নামেন্ট অসিগী ৫৪ শুবা মেটচ ওইনা বি এস সী ব্রহ্মপুর অমসুং এস এন সী সঙাইপ্রৌগী মরক্তা লম্বা তৌনখিবা অদুগী টোস এস এন সীনা ঙমদুনা হান্না ফিল্ডিং তৌনবা খনখিবদগী অহানবা ইন্নিংসতা বি এস সীনা বেট্টিং তৌদুনা শান্নখি।

বি এস সীনা বেট্টিং তৌদুনা শান্নখিবা ইন্নিংস অদুগী ওইনা বানিকান্ত অমসুং ঐগ্যানা ওপন্নর বেটসমেনশিং ওইখি। বানিকান্তনা বোল ১০ মায়োক্লবদা রন ১০ অদুগা ঐগ্যানা বোল ২৮ মায়োক্ল বদা রন ২২ লৌরমখি। মখোয়গী মতুংদা থোরকখিবা বেটসমেন সুসিলনা বোল ৪০ মায়োক্লবদা রন ৩৭, কিরননা বোল ১৭ মায়োক্লবদা রন ১২ অদুগা রোমেসনা বোল ১২ মায়োক্লবদা রন ২০ লৌদুনা টিমগী রন মশিং য়ামহন্নবা হোৎনবদা মতেং পাংলমখি। ইন্নিংস অসিগী ওইনা অপীবা ওভর ২০ লোইবদা বি এস সীগী ৱিকেট ৬ তুরগা রন ১৩৪ লৌবা ঙমখি।

এস এন সীনা টার্গেট রন লৌবা ঙম্লবা বেট্টিং তৌদুনা শান্নখিবা ইন্নিংস অদুগী ওইনা বেটসমেন রোজেননা বোল ৪১ মায়োক্লবদা রন ৮৭ অদুগা থৱায়না বোল ২১ মায়োক্লবদা রন ২৬ লৌদুনা টার্গেট রন য়ৌহন্নবা হোৎনবদা অচৌবা মতেং পাংলমখি। ইন্নিংস অসিগী ওইনা ওভর ১২.৩দা এস এন সীগী ৱিকেট অমখক তুরগা টার্গেট রন হেন্দোক্তুনা পুন্না রন ১৩৭ লৌবা ঙমদুনা মেটচ অদু এস এন সীনা লাকচনা ৱিকেট ৯দা মায় পাকখি। মেটচ অসিগী মেন ওফ দি মেটচনা এস এন সীগী রাজেননা তাখি।

বি সী সী আইনা লুপা ক্রোর ১৩১গী মনা পীরগনি হায়না লাউথোকখ্রে

চেন্নাই, মার্চ ১০(এজেন্সী):

হন্দক্তা পাঙথোকখিবা মেন্স টি-২০ ৱর্ল্ড কপতা চেম্পিয়ন ওইবা ঙমখ্রবা ইন্দিয়াগী ক্রিকেট টিম অমদি সপোর্ট ষ্টাফতা বোর্ড ওফ কন্ট্রোল ফোর ক্রিকেট ইন ইন্দিয়া (বি সী সী আই)না লুপা ক্রোর ১৩১গী মনা পীরগনি হায়না লাউথোকখ্রে।

বি সী সী আইগী সেক্রেটরি দেবজিৎ সাইকিয়ানা ৱাফম অসি ঙসি ফোর্মেল ওইনা মীদিয়াগী খুখাংদা খঙহল্লকখিবনি। সাইকিয়ানা ফোঙদোকখিবদা হন্দক্কী টি-২০ ৱর্ল্ড কপতা ইন্দিয়ানা মায় পাকপা ঙমখিবগা লোয়ননা আই সী সী মেন্স টি-২০ ৱর্ল্ড কপ অহল্লক লৌবা ঙম্বা লৈবাকসু ইন্দিয়ানা অহানবা ওইরে। মসি ঐখোয় খুদিংমক্কী ওইনদি য়াম্না চাওথোকচনিংঙাই মীকুপ অমনি।

ইন্দিয়াগী স্বৱাদতা য়াওরিবা শান্নরোয় ১৫না লুপা ক্রোর ৬/৬ মনা ওইনা ফংলগনি অদুগা লেমহৌরিবা ক্রোর ৪১ অদুনা কোচিং ষ্টাফ অমদি অতোপ্পা সপোর্ট ষ্টাফশিংদা মনা ওইনা য়েন্থোক্লগনি।

হৌখিবা কুমজা ২০২৪দা ইন্দিয়াগী শান্নরোয়শিংনা লুপা ক্রোর ৫/৫ ফংখি। মদুগী মহুৎ চহী অসিগী ওইনা লুপা ক্রোর ৬/৬ ফংহন্নবা বি সী সী আইনা নৌনা ফীরেপ লৌখিবনি।

অমরোমদা, বি সী সী আইগী প্রসিদেন্ট বিথুন মনহাসনা ফোঙদোকখিবদা ইন্দিয়ানা য়ুম্বু ওইদুনা পাঙথোকখিবা আই সী সী মেন্স টি-২০ ৱর্ল্ড কপতা মায় পাকপা ঙমখিবা অসি য়াম্না নুংঙাই। তুংদা লাক্কদবা টুর্নামেন্ট কয়াদসু ইন্দিয়াগী ক্রিকেট টিমনা চাওনা মায় পাক্তুনা লৈবাক অসিগী মীংচৎ পুরকপা ঙম্বা ওইরসনু হায়খি।

মেথিয়ু হেদেন গুজরাট টাইটান্সকী বেট্টিং কোচ ওইরে

ন্যু দেল্লি, মার্চ ১০ (এজেন্সী):

ওস্ট্রেলিয়াগী মমিং লৈরবা ক্রিকেট্টর মেথিয়ু হেদেনবু গুজরাট টাইটান্সকী বেট্টিং কোচ ওইনা এপোইন্ট তৌরে হায়না ইন্দিয়ান প্রেমিয়র লিগ (আই পি এল) গী ফ্রেঞ্চাইজ অমসু ওইরিবা ক্লব অসিনা ঙসি ফোর্মেল ওইনা লাউথোকখ্রে।

আই পি এল ২০২৬ সিজনগী ওইনা মেথিয়ু হেদেনবু গুজরাট টাইটান্সকী কোচ ওইনা ঙসি লাউথোকখিবনি। ও দি আই ৱর্ল্ড কপ অনীরক ৱিন্নর ওইখ্রবা মেথিয়ু হেদেননা ওস্ট্রেলিয়াগী ওইনা পুন্না ইন্টরনেশনল মেটচ ২৭৩ শান্নখিবগা লোয়ননা রন লিশিং ১৫গী মথক্তা লৌবা ঙমখ্রে। আই সী সীগী ওইবা টুর্নামেন্ট কয়াদা মেথিয়ু হেদেননা মহাক্কী হৈশিংবশিং মপুং ফানা উথোক্তুনা মীওই কয়াগী পুক্লিং চিংশিনবা ঙম্বা ক্রিকেটর অমসু ওইখি।

অমরোমদা, গুজরাট টাইটান্সকী দিরেক্টর বিক্রম সোলনকিনা ফোঙদোকখিবদা মেথিয়ুবু ক্লব অসিগী বেট্টিং কোচ ওইনা এপোইন্ট তৌখিবা অসিনা মরম ওইরগা ক্লব অসিগী মপাঙ্গল হান্নদগী হেন্না কনখৎহনবা ঙম্লগনি হায়বগী চাওনা থাজবা লৈ। মেথিয়ু ক্রিকেটকী লমদা থোইদোক হেন্দোক্লা মালেমগী মীয়াম্না শকখঙলবা শান্নরোয় অমনি। আই পি এলদসু মেথিয়ু হেদেননা অচৌবা থৌদাং লৌদুনা লাক্লি। মহাক্লা চেন্নাই সুপর কিংসকীদমক মেটচ ৩২ শান্নখ্রে। হৌখিবা কুমজা ২০০৯ অমসুং ২০১০দা চেন্নাই সুপর কিংসনা আই পি এলগী টাইটল লৌখিবা অদুদা মেথিয়ু হেদেননা অচৌবা থৌদাং লৌখি। মহাক্লা সিজন অহুমদা পুন্না রন ১১০৭ লৌবা ঙমখিবগা লোয়ননা মহাক্কী ষ্ট্রাইক রেটনা ১৩৭.৫ ওইখিবগা লোয়ননা হাফ সেঞ্চুরি ৮সু য়াওরি।

ভাম্ব্রি অমসুং গোরান্সনগী পুংবা প্রি-ক্বার্টর ফাইনেল চঙখ্রে

ন্যু দেল্লি, মার্চ ১০ (এজেন্সী):

ইন্দিয়াগী ওইনা টেন্নিস মশান্নদা মমিং লৈরবা য়ুকি ভাম্ব্রি অমসুং মহাক্কী পুংবা ওইরিবা স্বিদিস মচা এন্দ্রি গোরান্সন ইন্দিয়ান ৱেলসকী দবলসকী প্রি-ক্বার্টর ফাইনেল চঙবা ঙমখ্রে।

ভাম্ব্রি অমসুং গোরান্সনগী পুংবানা দেবিদ পেল অমসুং ফেব্রিস মার্টিনগী পুংবাবু ষ্ট্রেট সেট ২-০ (৬-১, ৬-৩)দা মায়থীবা পীরম্লগা প্রি-ক্বার্টর ফাইনেল চঙবা ঙমখিবনি। এ টি পি ১০০০ ইভেন্ট অসিদা ভাম্ব্রি অমসুং গোরান্সনগী পুংবানা ফ্রেন্স-দটসকী পুংবা অদুবু হৌগৎলকপদগী লাকচনা কন্ট্রোল তৌদুনা শান্নবা ঙমখিবগা লোয়ননা মেটচ অদু অরায়বা মওংদা মায় পাকপা ঙমখিবনি।

প্রি-ক্বার্টর ফাইনেলদা ভাম্ব্রি অমসুং গোরান্সনগী পুংবানা বৃটিশকী পুংবা সেন্দর এরেনস অমসুং জিরি লচেকাগা লম্বা তৌনগনি। ভম্ব্রিনা ফোঙদোকখিবদা ঙসি শান্নখিবা মেটচ অদু মহাক্কী ওইনদি অরুবা মেটচ ওইখিদে। মহাক অমসুং গোরান্সননা মখোয়গী মায়োক্লরিবা লম্বাবু কন্ট্রোল তৌদুনা শান্নবা ঙমখিবগা লোয়ননা মেটচ অদু অরায়বা মওংদা মায় পাকখিবনি হায়খি।

দব্লিয়ু দি ৱাই সী টুর্নামেন্টঃ ফাইনেলদা গোল্ডন এফ সী অমসুং কদাংবন্দ এফ সী লম্বা তৌনরগনি

ইম্ফাল, মার্চ ১০(ঐচ এন এস):

ৱেজ দিভেলপমেন্ট য়ুথ ক্লব (দব্লিয়ু দি ৱাই সী) লমদেং খুন্নৌনা শীন্দুনা দব্লিয়ু দি ৱাই সী গ্রাউন্দদা চথরিবা অহানবা ষ্টেট লেভেল ৯-এ-সাইদ ওপন ফুটবোল টুর্নামেন্ট ২০২৬ কী ঙসি শান্নখিবা অনীশুবা সেমি ফাইনেল মেটচতা গোল্ডন এফ সী ক্যামগৈনা য়ুম্বু দব্লিয়ু দি ৱাই সী মায়থীবা পীরম্লগা ফাইনেল চঙবা ঙম্বা অনীশুবা টিম ওইখিবগা লোয়ননা ফাইনেলদা গোল্ডন এফ সী অমসুং কদাংবন্দ এফ সী লম্বা তৌনরগনি।

টুর্নামেন্ট অসিগী অনীশুবা সেমি ফাইনেল মেটচ ওইনা ঙসি নুংথিল পুং ৩.৪৫ তাবদগী হৌরগা গোল্ডন এফ সী অমসুং দব্লিয়ু দি ৱাই সীগী মরক্তা অকনবা মওংদা লম্বা তৌনখি। টিম অনীগী মরক্তা শান্নখিবা মেটচ অদুগী ওইনা নাকল অনীমক্কী শান্নরোয়শিংনা চাংচৎতা বোল পায়বগী চাং মান্ননা শান্নবা ঙম্লবসু মেটচকী অপীবা অরোয়বা মতম ফাওবদা গোল্ডন এফ সীনা দব্লিয়ু দি ৱাই সীবু পাঞ্জল ৩-২দা মায়থীবা পীরম্লগা ফাইনেল চঙবা ঙম্বা অনীশুবা টিম ওইখিবনি। গোল্ডন এফসীগী মায় পাকপগী পাঞ্জলশিং অদু মেটচ অদুগী ৪, ৯ অমসুং ২৮ শুবা মিনটতা দয়ানন্দ, ডৌবা অমদি কিষননা মথংশিংনা অমমম চনখিবনি।

[illegible]

[illegible]

[illegible]

[illegible]

HUEIYEN LANPAO DAILY CHESS PUZZLE

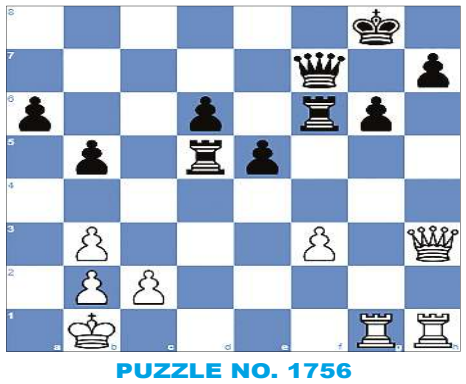

PUZZLE NO. 1756

WIM Srishti Pandey (2133) - CM Ha Schut (2091)
Titled Tue 12th Sep Early chess.com INT (10), 2023.09.12

1.e4 c5	2.Nf3 d6	3.d4 cxd4	4.Nxd4 Nf6	5.Nc3 a6
6.f3 e5	7.Nb3 Be6	8.Be3 Be7	9.Qd2 Nbd7	10.Nd5 Nxd5
11.exd5 Bf5	12.O-O-O Rc8	13.Bd3 Bxd3	14.Qxd3 Bg5	15.Kb1 Bxe3
16.Qxe3 O-O	17.g4 Nc5	18.h4 Nxb3	19.axb3 b5	20.h5 Rc5
21.g5 Qa8	22.Qe4 f5	23.gxf6 Rxf6	24.Rhg1 Rf4	25.Qd3 Qf8
26.h6 g6	27.Qd2 Qxh6	28.Rh1 Qf8	29.Qh2 Qf7	30.Rdg1 Rf6
31.Qh3 Rxd5	32. ...			

QUESTION : White to win

Puzzle 1755 Solution :

23. Rag1+ Rg3
23...Bg4 24.Qxg4+ Kf8 25.Qg8#
23...Kf8 24.Qh8#
24. Qh8+ *The white queen decoys Black's king.* **Kxh8 25.hxg3+** *With a discovered check by the white rook.* **Kg8**
25...Bh3 26.Rxh3+ Kg8 27.gxf4+ Kf8 28.Rh8#
26. gxf4+ *With a discovered check by the white rook. The white rook attacks Black's king, which is defending the square h8.* **Kf8**
26...Bg4 27.Rxg4+ Kf8 28.Rh8#
27. Rh8# *Back-rank mate*
1-0

Printed, published and owned by Soubam Niladhaja Singh, published from Sega Road, Thouda Bhabok Leikai, Imphal West-795001, Manipur & printed at M/s. Kangleipak Printers, Sega Road, Thouda Bhabok Leikai, Imphal West-795001, Manipur
Editor : Maibam Dhanabir Meetei; e-mail:hueiyen_lanpao@yahoo.co.in, hueiyen_lanpao@rediffmail.com