গভর্ণরস কপ ইনভিটেশন পোলো টুর্নামেন্ট অমসুং ৱিমেন্স পোলো টুর্নামেন্ট ২০২৫ হৌদোকখ্রে

ইম্ফাল, এপ্রিল ১০ (ঐচএনএস): মণিপুর হোর্স রাইদিং এন্দ পোলো এসোসিএশন (এম ঐচ আর পি এ)না শীন্দুনা ঙসিদগী হৌরগা মপান কাংজৈবুং (ইম্ফাল পোলো গ্রাউন্দ)দা ৩১রক শুবা গভর্ণরস কপ ইনভিটেশন পোলো টুর্নামেন্ট অমসুং ২০লক শুবা গভর্ণরস কপ ৱিমেন্স পোলো টুর্নামেন্ট ২০২৫ হৌদোকখ্রে।

নুপাগী ওইনা টিম ৮ অদুগা নুপীগীদা টিম ৪না শরুক য়াদুনা ঙসিদগী হৌদোকখিবা পোলো টুর্নামেন্ট অদুগী ওইনা অহানবা শান্নখিবা মেটচতা চিঙ্খৈহুনবা পোলো ক্লবনা থাংমৈবন্দ য়ুঠ পোলো ক্লব মায়থীবা পীখ্রে। টিম অনীগী মরক্তা শান্নখিবা মেটচ অদুগী ওইনা হৌগৎলকপদগী চিঙ্খৈহুনবা পোলো ক্লবনা খরা লাকচনা শান্নবা ঙমখিবগা লোয়ননা অহানবা চক্কর লোইবা ফাওবদা পাঞ্জল ২-১দা মাঙজিল থারগা লৈখি। অনীশুবা চক্কর লোইবা ফাওবদনা পাঞ্জল ৪-২, অহুমশুবা চক্কর লোইবদা ৬-৪ অদুগা মরিশুবা চক্কর লোইবদনা ১০-৬তা মাঙজিল থাদুনা মেটচ অদু চিঙ্খৈহুনবা পোলো ক্লবনা মায় পাকখিবনি।

অমরোমদা, ঙসি হৌদোকপগী থৌরম অদুদা অথোইবা মীথুংলেনগী ৱারোল পীরদুনা মণিপুরগী চীফ সেক্রেটরি প্রসান্ত কুমার সিংহনা ফোঙদোকখিবদা, হৌজিক্লা পোলো হায়না খঙনরিবা মতম অমদা শগোল কাংজৈ হায়না খঙনরিবা মশান্না অসি মণিপুরদগী হৌদোকখিবনি হায়বদা চাওথোকচনিংঙাইনি। মশান্না অসি লমদম অসিগী য়াম্না মরুওইবা লন অমনি হায়না ঐখোয়না লৌগদবনি। পোলো অসি মশান্না অমা ওইবগী মথক্তা তোঙান-তোঙানবা শক্লোন কয়া য়াওরি। মতম অমদা লান লাকপা মতমদা খূদক্তা থেংননবগী মওংসু য়াওরি। শগোল কাংজৈ মশান্না অসি মণিপুরদা ফংলিবা অপীকপা শগোল মখল পোনিগসু য়াম্না চানবা ওইরি। মণিপুরী পোনিশিং অসি অতোপ্পা শগোলশিংগা য়েংনরুবদা পীক্লবসু মখোয়গী হৈ-শিংবা অদুদি অতোপ্পা শগোলশিংদগী তোপ-তোপ্পী। মালেমদা লৈরিবা মীপূম খূদিংমক্লা মণিপুরী পোনিশিং অসিবু য়াম্না পান্নরক্লি। পোনি হায়রিবা শগোল মখল অসিসু লমদম অসিগী মীয়ামগা তৎন-থানবা য়াদ্রবা মরী লৈনৈ হায়খি।

মহাক্লা হায়, লমদম অসিদা ফংলিবা মণিপুরী পোনি মুৎশিল্লকপা য়াবগী ফীভমদা লাকপনা মরম ওইরগা শগোল মখল অসি য়োকখৎনবা লৈঙাক্কী মায়কৈদগী হোৎনরি। মণিপুরী পোনি কঞ্জর্ভেশন এন্দ দিভলপমেন্ট পোলিসি ২০১৬কী মখাদা শগোলশিং অসিবু ঙাক শেনবগী থবক চথরি হায়খি।

এফ সী গোৱা মায়থীবা পীরম্লগা ক্লাসিক ফুটবোল একাদেমি ফাইনেল মেটচকীদমক শেম শাখ্রে

ইম্ফাল, এপ্রিল ১০ (ঐচএনএস): ওল ইন্দিয়া ফুটবোল ফেদরেশনগী মীৎয়েং মখাদা রিলায়ন্স কোর্পোরেট পার্কতা চথরিবা রিলায়ন্স ফাউন্দেশন দিভলপমেন্ট লীগকী ওইনা ঙসি শান্নখিবা সেমী ফাইনেল মেটচতা মণিপুরগী ফুটবোল ক্লব অমা ওইরিবা ক্লাসিক ফুটবোল একাদেমি (সী এফ এ)না এফ সী গোৱা মায়থীবা পীরম্লগা ফাইনেল চঙবা ঙমখ্রে।

ঙসি নুমিদাংবাইরম পুং ৬ তাবদগী হৌরগা সী এফ এ অমসুং এফ সী গোৱাগী মরক্তা শান্নখিবা মেটচ অদুগী ওইনা নাকল অনীমক্কী শান্নরোয়শিংনা চাংচৎতা বোল পায়বগী চাং মান্ননা শান্নবা ঙমখি। মেটচ অসিদা সী এফ এনা বোল পায়বগী চাং চাদা ৫২ ওইখিবা মতমদা এফ সী গোৱানা বোল পায়বগী চাং চাদা ৪৮ ওইখি। হৌগৎলকপদা নাকল অনীমক্লা হৈ-শিংবা মান্ননা শান্নবা ঙমখ্রবসু মেটচ অদুগী ৩০শুবা মিনটতা সী এফ এগী পুনিৎ থাংজমনা মেটচ অদুগী অমদি মখোয়গী টিমগী ওইবা অহানবা পাঞ্জল চনবা ঙমখি। ইকান কান্নদনা ৩৮শুবা মিনটতা সী এফ এগী এম দি অবাজনা পাঞ্জল অমা অমুক চনবা ঙমখি। এফ সী গোৱাগী মায়কৈদগী পাঞ্জল অদু হন্দোকপা ঙম্নবা য়াম্না কন্না হোৎনখি। অদুমওইনমক অহানবা হাফ লোইবা ফাওবদা পাঞ্জল অমত্তা হন্দোকপা ঙমখিদবনা মরম ওইরগা সী এফ এনা পাঞ্জল ২-০দা মাঙজিল থারগা লৈখি।

অনীশুবা হাফ শান্নখিবা অদুগী ওইনা এফ সী গোৱাগী মায়কৈদগী পাঞ্জলশিং হন্দোকপা ঙম্নবা য়াম্না কন্না হোৎনরবসু সী এফ এগী হৈ-শিংলবা দিফেন্দরশিংনা থৎতুনা অরেম্বদা তাহনখিবদগী এফ সী গোৱাগী পাঞ্জল চন্নবা খূদোংচাবশিং অমত্তা ফংহনখিদে। সী এফ এগী মায়কৈদগীসু মখা তাবা পাঞ্জল চনবা ঙম্নবা হৈ-শিংবশিং উখোক্তুনা শান্নখি। নাকল অনীমক্লা অকনবা মওংদা লম্না তৌনখি। মেটচ অদুগী ৭৮শুবা মিনটতা সী এফ এনা খোঙলৈ থুনা চথরকখিবা কাউন্টর এটেক অমদা টিম অদুগী শান্নরোয় নিংথৌখোংজম রিশিনা হৈন-শিংনা পাঞ্জল অমা অমুক চনবা ঙমখি। মদুনা মায়োক্লরিবা টিম এফ সী গোৱাগী শান্নরোয়শিংদা অকনবা প্রেসর লৈহনখি। এফ সী গোৱাগী শান্নরোয়শিংনা পাঞ্জল হন্দোকপা ঙম্নবা মখল-মখা কয়াগী কাউন্টর এটেকশিং চথদুনা শান্নবা হৌরকখি। অদুমওইনমক মেটচকী অপীবা অরোইবা মতম ফাওবদা পাঞ্জল অমত্তা হন্দোকপা ঙমখিদবনা মরম ওইরগা মেটচ অদু সী এফ এনা পাঞ্জল ৩-০দা মায় পাক্তুনা ফাইনেল চঙবা ঙমখিবনি। ফাইনেলদা সী এফ এ অমসুং মোহন বগান সুপর জাইন্ট লম্না তৌনরগনি।

ভেটরান ক্রিকেট টুর্নামেন্ট : কে সী সী অমসুং ৱাই দব্লিয়ু সী সেমী ফাইনেল চঙখ্রে

ইম্ফাল, এপ্রিল ১০ (ঐচ এন এস): মণিপুর ভেটরান ক্রিকেট এসোসিএশন (এম ভি সী এ)না শীন্দুনা লংথবাল পব্লিক গ্রাউন্দদা চথরক্লিবা অনীরকশুবা খোমদ্রাম ওংবী হিজম মেম্মা দেবী মেমোরিএল টি-২০ মণিপুর ভেটরান ক্রিকেট টুর্নামেন্ট ২০২৫গী ওইনা ঙসি শান্নখিবা তোঙান-তোঙানবা ক্বার্টর ফাইনেল মেটচশিংদা কে সী সী কোংবনা ৱাই পি ঐচ য়ু ললাম্বু মখোঙ অদুগা ৱাই দব্লিয়ু সী লংথবালনা ঈ এস য়ু ৱাঙ্খৈ পেলেস কম্পাউন্দ মায়থীবা পীরম্লগা সেমী ফাইনেলগীদমক শেম শাখ্রে।

ঙসিগী অহানবা ক্বার্টর ফাইনেল মেটচ ওইনা কে সী সী অমসুং ৱাই পি ঐচ য়ুগী মরক্তা লম্না তৌনখি। টিম অনীগী মরক্তা শান্নখিবা মেটচ অদুগী টোস কে সী সীনা ঙমদুনা হান্না বেটিং তৌদুনা শান্নখি। কে সী সীনা বেটিং তৌদুনা শান্নখিবা ইন্নিংস অদুগী ওইনা অপীবা ওভর ২০ লোইবদা ৱিকেট ৪ খক তুরগা পূন্না রন ১৮২ লৌবা ঙমখি।

ৱাই পি ঐচ য়ুনা টার্গেট রন ১৮৩ লৌবা ঙম্নবা বেটিং তৌদুনা শান্নখিবা ইন্নিংস অদুগী ওইনা অপীবা ওভর ২০ লোইবদা ৱিকেট ৮ তুরগা রন ১২১দগী হেন্না লৌবা ঙমখিদবদগী মেটচ অদু কে সী সী কোংবনা রন ৬১দা মায় পাকখিবনি।

ঙসি শান্নখিবা মেটচ অদুগী মেন ওফ দি মেটচনা কে সী সীগী কোংব্রাইলাৎপম সঞ্জিৎনা তাখি। মহাক্লা রন ৪৪ অমসুং ৱিকেট ২ লৌরমখি।

ঙসিগী অনীশুবা ক্বার্টর ফাইনেল মেটচ ওইনা ৱাই দব্লিয়ু সী অমসুং ঈ এস য়ুগী মরক্তা লম্না তৌনখি। টিম অনীগী মরক্তা শান্নখিবা মেটচ অদুগী টোস ঈ এস য়ুনা ঙমদুনা হান্না ফিল্ডিং তৌনবা খনখিবদগী অহানবা ইন্নিংসতা ৱাই দব্লিয়ু সীনা বেটিং তৌদুনা শান্নখি। ৱাই দব্লিয়ু সীনা বেটিং তৌদুনা শান্নখিবা ইন্নিংস অদুগী ওইনা ৱিকেট ৬ তুরগা রন ১৭৮ লৌবা ঙমখি।

ঈ এস য়ুনা টার্গেট রন ১৭৯ লৌবা ঙম্নবা বেটিং তৌদুনা শান্নখিবা ইন্নিংস অদুগী ওইনা অপীবা ওভর ২০ লোইবদা ৱিকেট ৭ তুরগা রন ১৩৪ দগী হেন্না লৌবা ঙমখিদবদগী মেটচ অদু ৱাই দব্লিয়ু সী লংথবালনা রন ৪৪দা মায় পাকখিবনি।

ঙসি শান্নখিবা মেটচ অদুগী মেন ওফ দি মেটচনা ৱাই দব্লিয়ু সীগী লাইশ্রম দিনাচন্দ্রনা তাখি। মহাক্লা বোল ১৪দা রন ২১ অদুগা ওভর ২দা ৱিকেট ১ লৌরমখি।

আই লীগ -২ : ট্রাও অমসুং য়ু এস সী দ্রো চৎখ্রে

ইম্ফাল, এপ্রিল ১০ (ঐচএনএস): ওল ইন্দিয়া ফুটবোল ফেদরেশন (এ আই এফ এফ)কী মীৎয়েং মখাদা লৈবাক অসিগী তোঙান-তোঙানবা ফুটবোল ষ্টেদিয়মশিংদা চথরিবা আই লীগ -২গী ওইনা ঙসি শান্নখিবা মেটচ অমদা টিদ্দিম রোদ এথলেটিক য়ুনিয়ন (ট্রাও) অমসুং য়ুনাইটেদ স্পোর্টস ক্লব (য়ু এস সী) দ্রো চৎখ্রে।

ৱেষ্ট বেঙ্গলদা লৈবা কল্যানী ষ্টেদিয়মদা ঙসি নুংথিল পুং ৩ তাবদগী হৌরগা টিম অনীগী মরক্তা শান্নখিবা মেটচ অদুগী ওইনা হৌগৎলকপদগী নাকল অনীমক্কী শান্নরোয়শিংনা বোল পায়বগী চাং মান্ননা শান্নবা ঙমখিবনা মরম ওইরগা পাঞ্জল চন্নবা হোৎনখিবশিং মায় পাকপা ঙম্নখিদে। মদুনা মরম ওইরগা অহানবা হাফ লোইবা ফাওবদা টিম অনীমক্লা পাঞ্জল অমত্তা চন্নবা ঙমদনা লৈখি।

অনীশুবা হাফ শান্নখিবা অদুগী ৫৯শুবা মিনটতা ট্রাওগী মোইরাংথেম দিয়ানা মেটচ অদুগী অমদি মখোয়গী টিমগী ওইবা অহানবা পাঞ্জল চনবা ঙমখি। খঙহৌদনা ট্রাওনা চনশিনখিবা পাঞ্জল অদুনা মরম ওইরগা য়ু এস সীগী টিমদা চরাংনবা পোকহনখি। য়ু এস সীগী মায়কৈদগী ইক্লেলাইজর ওইগদৌরিবা পাঞ্জল অদু হন্দোকপা ঙম্নবা য়াম্না কন্না হোৎনখি।

অনীশুবা হাফকী ইঞ্জুরি টাইমদা য়ু এস সীগী সাহিল হরিজননা ইক্লেলাইজর ওইরিবা পাঞ্জল অদু চনবা ঙমখিবদগী মেটচ অদু পাঞ্জল ১-১দা দ্রো চৎখিবনি।

অমরোমদা, এফ সী বেঙ্গলুরু অমসুং কৈনৌ লাইব্রেরি এন্দ স্পোর্টস এসোসিএশন (ক্লাসা) গী মরক্তা ঙসি নুংথিল পুং ৪ তাবদগী হৌরগা দ্রাভিদ পদুকোন সেন্টর ফোর স্পোর্টস এক্সলেন্সতা শান্নখিবা মেটচ অদুগী ওইনা এফ সী বেঙ্গলুরুনা লাকচনা পাঞ্জল ৭-০দা মায় পাকপা ঙমখ্রে।

ৱিমেন্স য়ু-২৩ ৱান দে ট্রোফি : পি এস সীনা পি সী সী অদুগা পি টি সী সীনা অল অমিন মায়থীবা পীখ্রে

ইম্ফাল, এপ্রিল ১০ (ঐচ এন এস): মণিপুর ক্রিকেট এসোসিএশন (এম এন সী এ)না শীন্দুনা চথরিবা অহানবা এম এন সী এ ৱিমেন্স অন্দর ২৩ ৱান দে ট্রোফিগী ওইনা ঙসি শান্নখিবা তোঙান-তোঙানবা মেটচশিংদা পি এস সী খোয়াথোংনা পি সী সী ময়াইকোইবী অদুগা পি টি সী সী পাৎসোইনা অল অমিন লিলোং মায়থীবা পীখ্রে।

ঙসি অয়ুক অঙনবদগী হৌরগা থাও গ্রাউন্দ থাংমৈবন্দদা পি এস সী অমসুং পি সী সীগী মরক্তা শান্নখিবা মেটচ অদুগী টোস পি সী সীনা ঙমদুনা হান্না ফিল্ডিং তৌনবা খনখিবদগী অহানবা ইন্নিংসতা পি এস সীনা বেটিং তৌদুনা শান্নখিবা ইন্নিংস অদুগী ওইনা ওভর ৩১.২ লোইরকপদা ৱিকেট ১০ মক তুরগা রন ১১৮ খক্তমক লৌবা ঙমখি।

পি সী সীনা টার্গেট রন ১১৯ লৌবা ঙম্নবা বেটিং তৌদুনা শান্নখিবা ইন্নিংস অদুগী ওইনা ওপনর বেটসমেন ওইখিবী কে কত্রিনানা বোল ৬৮ মায়োক্লবদা রন ৩১ লৌরমখিবা অদু নৎতনা লেমহৌরিবা বেটসমেন অমত্তনা দিজিট অনী শুনা রনশিং লৌবা ঙমখিদবদগী ওভর ২৩.৩ লোইবদা ৱিকেট ১০ মক তুরগা রন ১০০ খক্তমক লৌবা ঙমখিবদগী মেটচ অদু পি এস সীনা রন ১৮দা মায় পাকখিবনি। মেটচ অদুগী ৱিমেন ওফ দি মেটচনা পি এস সীগী নিশা কৈশামনা তাখি। মহাক্লা রন ৫ অমসুং ৱিকেট ৪ লৌরমখি।

এস ঈ দি ও সী গ্রাউন্দ কোংবা ধোবী লম্পাক্তা পি টি সী সী অমসুং অল অমিনগী মরক্তা শান্নখিবা মেটচ অদুগী টোস পি টি সী সীনা ঙমদুনা হান্না বেটিং তৌদুনা শান্নখি। পি টি সী সীনা বেটিং তৌদুনা শান্নখিবা ইন্নিংস অদুগী ওইনা ওভর ৩২.২ লোইবদা ৱিকেট ১০ মক তুরগা পূন্না রন ১৫৩ লৌবা ঙমখি।

অল অমিননা টার্গেট রন ১৫৪ লৌবা ঙম্নবা বেটিং তৌদুনা শান্নখিবা ইন্নিংস অদুগী ওইনা ওভর ৩০.৪ লোইবদা ৱিকেট ১০ মক তুরগা রন ৫৯ খক্তমক লৌবা ঙমখিবদগী মেটচ অদু পি টি সী সীনা রন ৯৪ দা মায় পাকখিবনি।

টিম অনীগী মরক্তা শান্নখিবা মেটচ অদুগী ৱিমেন ওফ দি মেটচনা পি টি সী সীগী তোংব্রম বন্দনানা তাখি। মহাক্লা রন ১৩ অমসুং ৱিকেট ২ লৌরমখি।

পোলো টুর্নামেন্ট-৪ : অথৌক্ত পোলো ক্লবগী ৩০ লৌ অথৌ সংগ্রহ

ইম্ফাল, অপ্রিল ১০ (ঐচ এন এস): পোলো ক্লবগী ৱাই পি ঐচ (এম ঐচ এম ঐচ)গী হৌরগা মপান কাংজৈবুং (ইম্ফাল পোলো গ্রাউন্দ)দা ৪ অথৌরক শুবা পোলো টুর্নামেন্ট অমসুং ২০লক শুবা পোলো টুর্নামেন্ট ২০২৫ হৌদোকখ্রে।

নুপাগী ওইনা টিম ৮ অদুগা নুপীগীদা টিম ৪না শরুক য়াদুনা ঙসিদগী হৌদোকখিবা পোলো টুর্নামেন্ট অদুগী ওইনা অহানবা শান্নখিবা মেটচতা চিঙ্খৈহুনবা পোলো ক্লবনা থাংমৈবন্দ য়ুঠ পোলো ক্লব মায়থীবা পীখ্রে। টিম অনীগী মরক্তা শান্নখিবা মেটচ অদুগী ওইনা হৌগৎলকপদগী চিঙ্খৈহুনবা পোলো ক্লবনা খরা লাকচনা শান্নবা ঙমখিবগা লোয়ননা অহানবা চক্কর লোইবা ফাওবদা পাঞ্জল ২-১দা মাঙজিল থারগা লৈখি। অনীশুবা চক্কর লোইবা ফাওবদনা পাঞ্জল ৪-২, অহুমশুবা চক্কর লোইবদা ৬-৪ অদুগা মরিশুবা চক্কর লোইবদনা ১০-৬তা মাঙজিল থাদুনা মেটচ অদু চিঙ্খৈহুনবা পোলো ক্লবনা মায় পাকখিবনি।

অমরোমদা, ঙসি হৌদোকপগী থৌরম অদুদা অথোইবা মীথুংলেনগী ৱারোল পীরদুনা মণিপুরগী চীফ সেক্রেটরি প্রসান্ত কুমার সিংহনা ফোঙদোকখিবদা, হৌজিক্লা পোলো হায়না খঙনরিবা মতম অমদা শগোল কাংজৈ হায়না খঙনরিবা মশান্না অসি মণিপুরদগী হৌদোকখিবনি হায়বদা চাওথোকচনিংঙাইনি। মশান্না অসি লমদম অসিগী য়াম্না মরুওইবা লন অমনি হায়না ঐখোয়না লৌগদবনি। পোলো অসি মশান্না অমা ওইবগী মথক্তা তোঙান-তোঙানবা শক্লোন কয়া য়াওরি। মতম অমদা লান লাকপা মতমদা খূদক্তা থেংননবগী মওংসু য়াওরি। শগোল কাংজৈ মশান্না অসি মণিপুরদা ফংলিবা অপীকপা শগোল মখল পোনিগসু য়াম্না চানবা ওইরি। মণিপুরী পোনিশিং অসি অতোপ্পা শগোলশিংগা য়েংনরুবদা পীক্লবসু মখোয়গী হৈ-শিংবা অদুদি অতোপ্পা শগোলশিংদগী তোপ-তোপ্পী। মালেমদা লৈরিবা মীপূম খূদিংমক্লা মণিপুরী পোনিশিং অসিবু ঙাক শেনবগী থবক চথরি হায়খি।

মহাক্লা হায়, লমদম অসিদা ফংলিবা মণিপুরী পোনি মুৎশিল্লকপা য়াবগী ফীভমদা লাকপনা মরম ওইরগা শগোল মখল অসি য়োকখৎনবা লৈঙাক্কী মায়কৈদগী হোৎনরি। মণিপুরী পোনি কঞ্জর্ভেশন এন্দ দিভলপমেন্ট পোলিসি ২০১৬কী মখাদা শগোলশিং অসিবু ঙাক শেনবগী থবক চথরি হায়খি।

মমি ৱারী

ইম্ফাল ২০৬৭

মুতুম কনিস্কা

HUEIYEN LANPAO DAILY CHESS PUZZLE

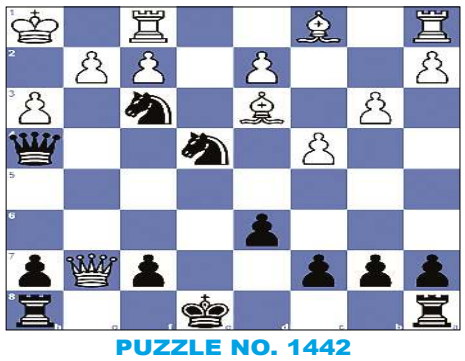

PUZZLE NO. 1442

Trond Thorstensen - Torben Bodskov Andersen
NM, Junior A Gjovik, 1991

1.d4 Nf6	2.c4 g6	3.Nc3 Bg7	4.e4 d6	5.f3 O-O
6.Bg5 Nbd7	7.Qd2 Re8	8.O-O-O c5	9.d5 a6	10.h4 Nh5
11.Rh3 Ne5	12.g4 Nxg4	13.fxg4 Bxg4	14.Be2 Bxh3	15.Nxh3 Nf6
16.h5 Qa5	17.Bh6 Bh8	18.Ng5 Rab8	19.a4 Nd7	20.Qf4 Bf6
21.Rh1 Nb6	22.Nxh7 Bxc3	23.hxg6 fxg6	24.Bg4 Bxb2+	25.Kb1 Qb4
26. …				

QUESTION : White to win

Puzzle 1440 Solution :

15. …Qxf2 16.Ba3
16.gxf3 Ng3+ 17.Qxg3 Qxg3
16.Qxh8+ Kd7 17.Qg7 Qxf1+ 18.Bxf1 Nf2#
16.Bxe4 Qxf1#
16.Rxf2 Nxf2#
16. ...Qg1+ The black queen deflects White's rook away from protecting the square f2. **17.Rxg1 Nf2#** Double knight mate
0-1

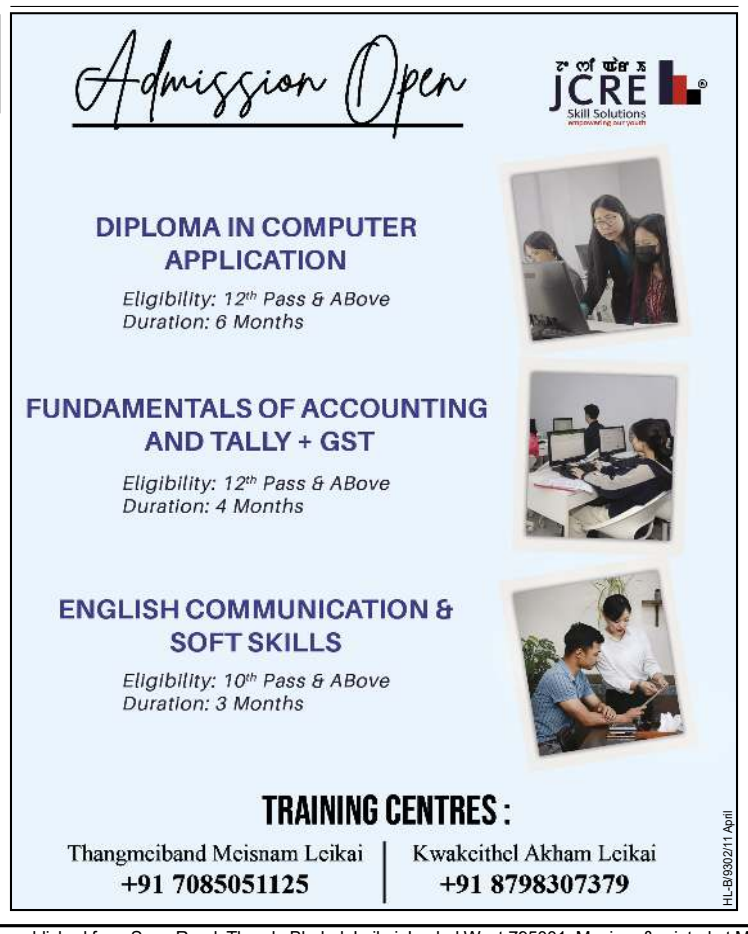

Printed, published and owned by Soubam Niladhaja Singh, published from Sega Road, Thouda Bhabok Leikai, Imphal West-795001, Manipur & printed at M/s. Kangleipak Printers, Sega Road, Thouda Bhabok Leikai, Imphal West-795001, Manipur
Editor : Maibam Dhanabir Meetei; Telephone Nos. 0385-2440771/2445104/2445106, e-mail:hueiyen_lanpao@yahoo.co.in, hueiyen_lanpao@rediffmail.com