প্রতাপ মেমোরিএল ফুটবোল টুর্নামেন্টঃ সী আই কোলেজ, ৱেষ্টর্ন কোলেজ অমসুং ককচিং খুনৌ কোলেজ মায় পাকখ্রে

উচিৱা, নবেম্বর ১০ (ঐচ এন এস): পোল ষ্টার কোলেজ হিয়াংলমনা য়ুম্বু ওইদুনা চথরিবা অয়েকপম প্রতাপ সিংহ মেমোরিএল মণিপুর য়ুনিভর্সিটি ইন্টর কোলেজ ফুটবোল টুর্নামেন্ট ২০২৫-২৬কী ক্বার্টর ফাইনেলগীদমক লাইন অপ তৌবা লোইখ্রে।

মণিপুর য়ুনিভর্সিটি স্পোর্টস কম্মিটি কাঞ্চিপুরগী মীৎয়েং মখাদা তোঙান তোঙানবা টিম ২৫না শরুক য়ারগা লিগ কম নোকআউট বেসিসতা কৈরক্তা লৈবা এস দব্লিয়ু সী গ্রাউন্দদা চথরিবা টুর্নামেন্ট অসিগী ঙসি শান্নখিবা প্রি ক্বার্টর ফাইনেল মেটচশিংদা সী আই কোলেজ, ৱেষ্টর্ন কোলেজ অমদি ককচিং খুনৌ কোলেজ মায় পাক্তুনা ক্বার্টর ফাইনেল চঙবা ঙমখ্রে।

ঙসি অহানবা গ্রাউন্দগী ২০ শুবা মেটচতা সী আই কোলেজ অমদি থৌবাল কোলেজগী মরক্তা লম্বা তৌনখি। টিম অনীগী মরক্তা শান্নখিবা মেটচ অদুগী ওইনা নাকল অনীমক্কী শান্নরোয়শিংনা চাংচৎতা হৈশিংবা মান্ননা শান্নবা ঙমখিবনা মরম ওইরগা অমনা অমগী মায়কৈদা পাঞ্জল চন্নবা হোৎনখিবশিং মায় পাকপা ঙমখিদে। অদুমওইনমক অহানবা হাফ লোইবা ফাওবদা সী আই কোলেজনা পাঞ্জল ১-০দা মাঙজিল থারগা লৈবা ঙমখি। সী আই কোলেজগী পাঞ্জল অদু মেটচ অদুগী ২৭ শুবা মিনটতা দেবিটনা চনখিবনি।

অনীশুবা হাফ শান্নখিবা অদুদা থৌবাল কোলেজগী মায়কৈদগী মখোয়গী মায়োক্তা চনশিনখিবা পাঞ্জল অদু হন্দোকপা ঙম্নবা য়াম্না কন্না হোৎনখি। অদুবু বোল পায়বগী চাং মান্নখিবনা মরম ওইরগা মেটচকী অপীবা অরোয়বা মতম ফাওবদা ইক্কেলাইজর ওইগদৌরিবা পাঞ্জল অদু চনবা ঙমখিদবনা মরম ওইরগা মেটচ অদু সী আই কোলেজ বিষ্ণুপুরনা পাঞ্জল ১-০দা মায় পাকখিবনি।

অনীশুবা গ্রাউন্দগী ২১ শুবা লিগ মেটচতা মোইরাং কোলেজ অমদি ৱেষ্টর্ন কোলেজ কোম্বৌজমগী মরক্তা লম্বা তৌনখি। টিম অনীগী মরক্তা শান্নখিবা মেটচ অদুগী ওইনসু নাকল অনীমক্কী শান্নরোয়শিংনা চাংচৎতা হৈশিংবা মান্ননা শান্নবা ঙমখি। টিম অনীমক্না বোল পায়বগী চাং মান্ননা শান্নবা ঙমখিবনা মরম ওইরগা অহানবা হাফ লোইবা ফাওবদা পাঞ্জল অমত্তা চন্নবা ঙমদনা লৈখি।

অনীশুবা হাফ শান্নখিবা অদুগী হৌগৎলকপা ৩৯ শুবা মিনটতা ৱেষ্টন কোলেজগী জয়প্রকাসনা অহানবা পাঞ্জল চনবা ঙমখি। মদুগী মতুং ৬৫ শুবা মিনটতা ৱেষ্টর্ন কোলেজগী মোনিসননা মখোয়গী টিমগী অনীশুবা পাঞ্জল চনবা ঙমখি।

মোইরাং কোলেজগী মায়কৈদগী মখোয়গী মায়োক্তা চনশিনখিবা পাঞ্জলশিং অদু হন্দোকপা ঙম্নবা য়াম্না কন্না হোৎনরকখি। অনীশুবা হাফকী ইঞ্জুরি টাইমদা মোইরাং কোলেজগী অর্জুননা পাঞ্জল অমা চনখিবা অদু নত্তনা মখা তাবা পাঞ্জল চনবা ঙমখিদবদগী মেটচ অদু ৱেষ্টর্ন কোলেজনা পাঞ্জল ২-১দা মায় পাকখিবনি।

লোয়ননা ঙসি অহুমশুবা গ্রাউন্দগী ২২ শুবা মেটচ ওইনা ককচিং খুনৌ কোলেজ অমসুং ময়ায় লম্বী কোলেজগী মরক্তা লম্বা তৌনখি। মেটচ অসিগী ওইনা হৌগৎলকপদগী ককচিং খুনৌ কোলেজনা বোল খরা হেন্না পায়দুনা লাকচনা শান্নবা ঙমখি। মদুনা মরম ওইরগা মেটচকী অপীবা অরোয়বা মতম ফাওবদা ককচিং খুনৌ কোলেজনা পাঞ্জল ৩-০দা ময়ায় লম্বী কোলেজবু মায়থীবা পীরল্লগা ক্বার্টর ফাইনেল চঙবা ঙমখিবনি।

নুংশাই চিরু য়ুথ ৱেলফ্যের ওর্গনাইজেসন মায় পাকখ্রে

ইম্ফাল, নবেম্বর ১০ (ঐচ এন এস): বিষ্ণুপুরগী মীনি ষ্টেদিয়মদা চথরিবা মরিরকশুবা লেট থোকচোম ইবোপিশক (নিংথৌরেল) সিংহ মেমোরিএল সুপর দিভিজন ফুটবোল লিগ ২০২৫গী ঙসি শান্নখিবা তোঙান তোঙানবা মেটচশিংদা নুংশাই চিরু য়ুথ ৱেলফ্যের ওর্গনাইজেসন মায় পাকখ্রে। অতোপ্পা মেটচ অমদনা উশক খঙদবী ক্লব কম লাইব্রেরি ওইনাম অমদি আর এফ সী সী কৈনৌ টিম অনী দ্রো চৎখ্রে।

দিষ্ট্রিক্ট স্পোর্টস এসোসিএশন (দি এস এ) বিষ্ণুপুরনা শীন্দুনা থা অসিগী ৩দগী হৌদুনা চথরিবা সুপর দিভিজন ফুটবোল লিগ অসিগী ঙসি অহানবা গ্রাউন্দগী ৮ শুবা লিগ মেটচতা নুংশাই চিরু য়ুথ ৱেলফ্যের ওর্গনাইজেসন অমদি ওইনাম স্পোর্টস এসোসিএশন (ও এস এ) ওইনাম অনীগী মরক্তা লম্বা তৌনখি। টিম অনীগী মরক্তা ঙসি শান্নখিবা মেটচ অদুগী ওইনা নুংশাই চিরু য়ুথ ৱেলফ্যের ওর্গনাইজেশননা বোল হেন্না পায়দুনা লাকচনা শান্নবা ঙমখিবগা লোয়ননা মেটচকী অপীবা অরোয়বা মতম ফাওবদা ও এস এ ওইনামবু পাঞ্জল ৫-১দা মায়থীবা পীখ্রে।

মেটচ অদুদা মায় পাকখ্রবা নুংশাই চিরু য়ুথ ৱেলফ্যের ওর্গনাইজেসনগী পাঞ্জলশিং অদু চোনখোলেন কোপা চিরু, খোরিমোং কেনেদ চিরু, কে ঐচ নথানিয়েল চিরু অমদি লুংচুং জ তকনা মথংশিৎনা মেটচকী ২৪, ৪২, ৭৬ অমদি ৭৭ শুবা মিনটতা পাঞ্জল অমমম চনবা ঙমখি। অদুগা ৫ শুবা পাঞ্জল অদুনা ওইনাক স্পোর্টস এসোসিএশনগী শান্নরোয় তাইবংঙানবা য়ুমলেম্বমনা ২২ শুবা মিনটতা শোয়বদগী মশাগী মায়কৈদা চনশিঞ্জখিবনি। অদুগা মেটচ অদুদা মায়থীবা নঙখ্রবা ও এস এগী অমত্তা ঙাইরবা পাঞ্জল অদুনা ৫৭ শুবা মিনটতা মাইস্নাম ধননা চনবা ঙমখিবনি।

সুপর দিভিজন ফুটবোল লিগ অসিগী ঙসি শান্নখিবা অনীশুবা গ্রাউন্দগী ৯ শুবা লিগ মেটচতনা উশক খঙদবা ক্লব কম লাইব্রেরি ওইনাম অমদি রিগ্যুলর ফুটবোল কোচিং সেন্টর (আর এফ সী সী) কৈনৌ এফ সী টিম অনীনা হৈশিংবা মান্নখিবনা মরম ওইরগা অহানবা হাফ অমদি অনীশুবা হাফকী অপীবা অরোয়বা মতম ফাওবদা পাঞ্জল অমমম চন্নদুনা দ্রো চৎখি। আর এফ সী সীগী পাঞ্জল অদুনা আর কে মঙালসনানা চনখিবনি অদুগা য়ু কে সী সী এলগী পাঞ্জল অদুনা ৬১ শুবা মিনটতা থুমলি মিলন মোন্সাংনা চনখিবনি।

HUEIYEN LANPAO DAILY CHESS PUZZLE

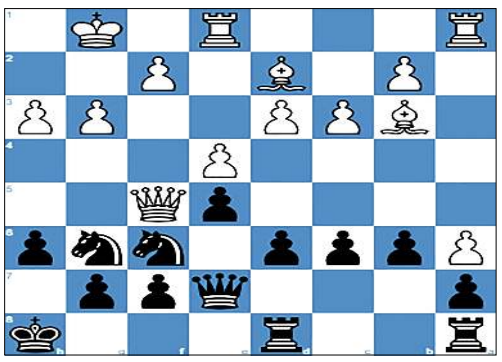

PUZZLE NO. 1645

FM Michiel Van Wissen (2289) - Korab Saraci (2114)
35th ECC Open 2019 Budva MNE, 2019.11.14

1.e4 e5	2.Bc4 Nf6	3.d3 Nc6	4.Nf3 h6	5.O-O d6
6.c3 Be7	7.Re1 O-O	8.a4 Kh8	9.a5 Bg4	10.h3 Bh5
11.a6 b6	12.Nbd2 Nb8	13.Nf1 c6	14.Ng3 Bg6	15.Nh4 Bh7
16.Nhf5 Qd7	17.Nxe7 Qxe7	18.Qf3 Nbd7	19.Nf5 Bxf5	20.Qxf5 Rfd8
21.Bb3 Nf8	22.Bd2 Ng6	23.g3...		

QUESTION : Black to win

Puzzle 1644 Solution :

20. Qh6 Qxc3
20...Qxf2+ 21.Kxf2 gxh6 22.Rg8+ Rxg8 23.Rxg8#
20...g5 21.Rxg5 fxg5 22.Rxg5 Qxc3 23.Qf6+
20...Rxe6 21.Qxg7#
20...gxh6 21.Rg8+ Rxg8 22.Rxg8#
20...g6 21.Bb3 Rg7 22.Rxg6 Rxg6 23.Rxg6 Qf8 24.Rg8+
21. Qxh7+ *The white queen decoys Black's king.* **Kxh7 22. Rh3#**
Lawnmower mate
1-0

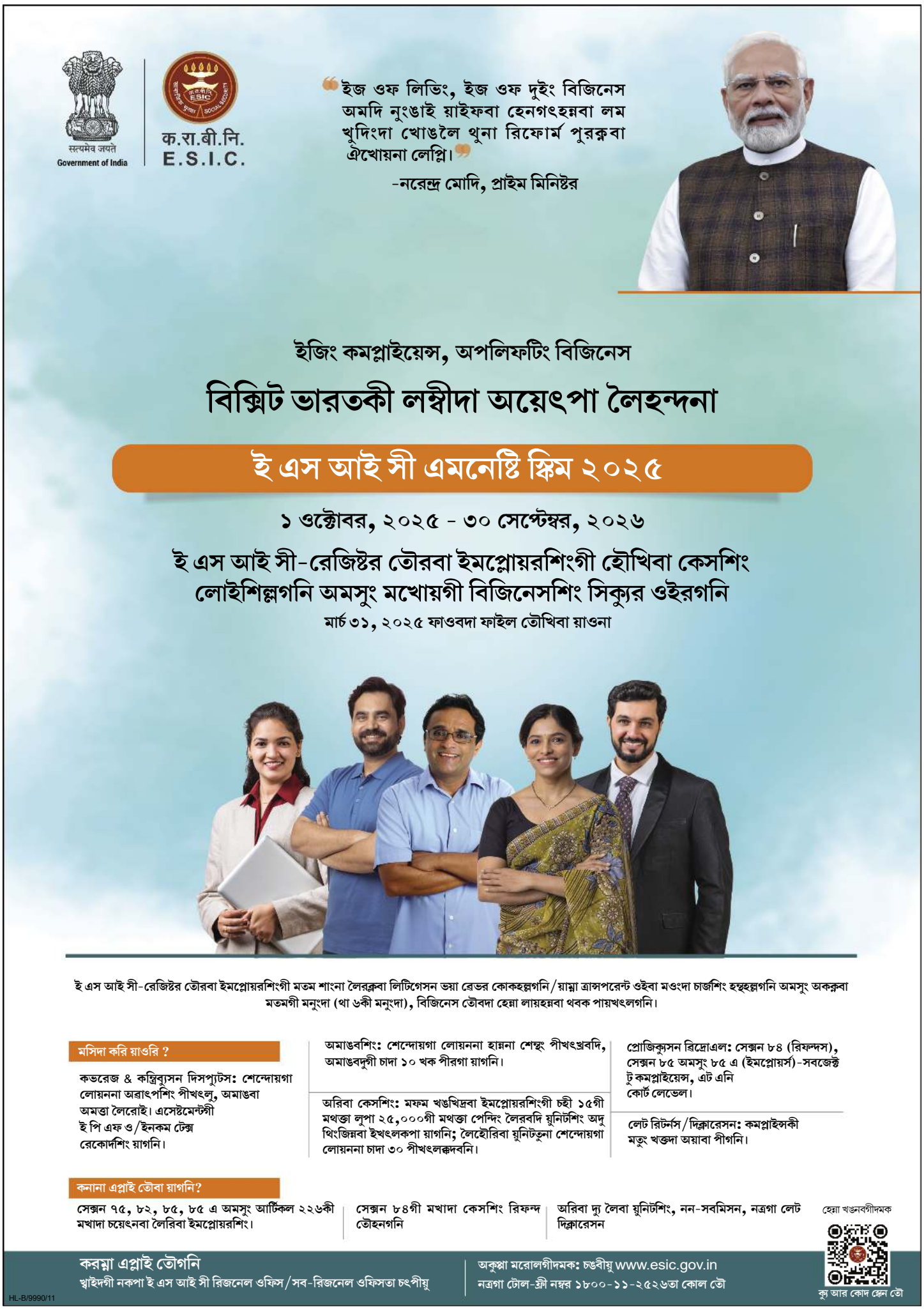

Printed, published and owned by Soubam Niladhaja Singh, published from Sega Road, Thouda Bhabok Leikai, Imphal West-795001, Manipur & printed at M/s. Kangleipak Printers, Sega Road, Thouda Bhabok Leikai, Imphal West-795001, Manipur
Editor : Maibam Dhanabir Meetei; e-mail:hueiyen_lanpao@yahoo.co.in, hueiyen_lanpao@rediffmail.com