হৌগৎলক্লিবা নহাশিংবু তাকপী-তম্বীদুনা তুংগী অফবা শান্নরোয়শিং পুথোকপা ঙম্নবা হোৎনমিন্নসি : পান্থোই চনু

অলকা থোকচোম

ইম্ফাল, মার্চ ১১ (ঐচ এন এস): মণিপুরদা চহী নৌরিবা অফবা শান্নরোয় কয়া লৈ। অদুবু মখোয়দা লমজিং-লমতাকপীনবা লৈতবা অমদি করম্বা লম্বীদা চৎকদগে খঙদবদগী কক্ঙাওনদুনা লৈবা কয়ানি। মরম অদুনা অসিগুম্বা শান্নরোয়শিং অসিবু ঐখোয়না খঙজ-হৈজরিবা খরা অসি মপূং ফানা তাকপীদুনা তুংদা হেন্না অফবা শান্নরোয় কয়া অমা লমদমসিদগী পুথোক্লবা হোৎনমিন্নসি হায়না লমদম অসিগীতা নৎতনা লৈবাক অসিগী মমিং লৈরবী ফুটবোল কীপর এলাংবম পান্থোই চনুনা ফোঙদোরক্লি।

পাউচে অসিগা অখন্নবা ৱারী শানখিবদা মহাক্লা হায়, শান্নরোয়শিংনা লেপ্পা লৈতনা অমদি কথোকপগা লোয়ননা হোৎনদুনা ইমা লৈবাক্কীদমক মিংচৎ পুরক্লবা হোৎনমিন্নসি অমদি লৈঙাক্কী মায়কৈদগীসু হৌগৎলক্লিবা শান্নরোয়শিং অসি করম্না মতেং পীবা য়াবগে হায়বনচিংবা পোলিসি প্লান কয়া লৈরিবা এসোসিএশনগা খুৎশম্ন দুনা হোৎনবীয়ু। লমদম অসিগী শান্নরোয়শিংগী ওইবা চপ চাবা প্লেটফোর্ম অমা লৈত্রি। মখোয়শিং অসিগী চপ চাবা প্লেটফোর্ম অমা পীবা মথৌ তাই। লোয়ননা লৈঙাক্কী থবক ফংখ্রবা শান্নরোয়শিংনসু য়ারগদি থবক তৌরে হায়দুনা শান্নবা লেপ্পীগনু। মখা তানা কন্না হোৎনদুনা অমদি হৌগৎলক্লিবা নহাশিংদা ঐখোয়না হৈজরিবা খরা অদু মপূং ফানা তাকপী-তম্বীরমসি। মসিনা তুংদা অফবা শান্নরোয় কয়া পুথোকপদা চাওনা মতেং পাংগনি হায়খি।

মহাক্লা হায়, মণিপুরদা শান্নরোয়শিংনা ফংলিবা খুদোংচাবা অসি য়াম্না নেম্মী। হৌখিবা কুমজা ২০১৫গী নেশনল গেমসতা মহাক্লা উৎখিবা পর্ফোর্মেন্স অমদি এচিভমেন্ট অদুগী মতুংইন্না মণিপুর লৈঙাক্কী য়ুঠ এফোর্স এন্দ স্পোর্টস লোইশঙদা ফিজিকেল এদ্যুকেশনগী ওজা ওইনা চঙখি। মহাক ওজা ওইনা চঙলবা মতুং এ এফ সীদা মখা তানা শান্নরি অমদি এস এ এফ এফকী গেমশিংদসু অদুম্মক শরুক য়াদুনা লাক্লি। অৱাংবা থাক্তা শান্নরবসু মহাক্লা তৌরিবা থবক অসি প্রমোশন লৈতবনা মরম ওইরগা ৱাখলদা নুংঙাইতবা অমদি পেন্দবশিং ফাওরকপগা লোয়ননা করিগুম্বা মতমদা থবক্তগী তোক্লসিরা হায়না ফাওবা খল্লকপা য়াওই। হায়রিবা অসি মশান্না খুদিংমক্কী ওইবদি নত্তে। মরুওইনা গ্রুপ মশান্নগী ওইনদি অসিগুম্বা খুদোংচাদবশিং অসি মায়োক্লে। অদুগা ইন্দিভিজ্যুএল ওইবা মশান্নদদি থবক্কী খুদোংচাবা কয়া লৈ। হীরম অসিগী মতাংদসু লৈঙাক্লা অহেনবা মীৎয়েং চঙদুনা থবক পায়খৎপীরবদি হেন্না ফবা খোঙথাং অমা ওইগনি। লমদম অসিদা অফবা শান্নরোয় কয়া লৈরবসু থবক ফংবগী চাং ৱাৎলকপনা মরম ওইরগা অতোপ-অতোপ্পা ষ্টেটশিংদা চৎখিবদগী লমদম অসিদা অফবা শান্নরোয়গী মশীং হন্থরক্লবগী অচৌবা মরম অমা ওইরি।

ফুটবোল মশান্নগী ওইনা হৌজিক মফম খরদা টর্ফশিং থমদুনা শান্নরবসু মসিনা মপূং ফানা ওইবদি য়াবা নত্তে। অফবা শান্নবুং লৈকাই খুদিংগী লৈরবদি হেন্না ফগনি। মখোয়না ওষ্ট্রেলিয়াদা চৎলুবা মতমদা থেংনরকপা কল্লকপা অমা হায়রগদি লৈকাই অমদা গ্রাউন্দ অহুমদগী তাদনা লৈ অমদি মদুসু য়াম্না ফজনা শেমগৎ-শাগৎতুনা থম্মী। লমদম অসিদা মদুম্মক্কী থাক য়ৌনা শেমগৎপা ঙমদ্রবসু শান্নবুংদি মরাং কাইনা লৈহনবা পাম্মী হায়খি।

অমরোমদা, লমদম অসিগী ওইনদি নুপা অমসুং নুপীগী মরক্তা খেন্নবা অদুম্মক লৈ। হৌজিক-হৌজিক ইন্দিয়াগী ৱিমেন লীগ তৌরিবা অসিসু নুপাগা য়েংনবদা য়াম্না খেন্নৈ। খুদোংচাবসু নুপা শান্নরোয়শিংনা ফংলিবা অদুগুম্না নুপী শান্নরোয়শিংনা ঙসি ফাওবদা ফংবা লৈত্রি হায়না পেন্দবা ফোঙদোরক্লি।

পনবা য়াবদি, পান্থোই চনু ককচীং দিষ্ট্রিক্টকী মনুং চনবা কৈরক মখা লৈকাইদগী এলাংবম চিংলেনখোম্বা মৈতৈ অমসুং এলাংবম ওংবী শান্তি লৈমগী মচানুপীনি। মহাক কুমজা ২০০৭তগী হৌরগা ৱিমেন্স ফুটবোল একাদেমি ককচীংদা মোইরাংথেম নিলো, সুর্জিৎ, জ গেন্দ্রজিৎ অমদি চিংলেনম্নাগী মখাদা মায় পাক্লা শান্নবা হৌরকখিবনি। মহাক কুমজা ২০০৭ তগী কুমজা ২০১২ ফাওবা ৱিমেন্স ফুটবোল একাদেমি ককচীংগী গোলকীপর ওইনা শান্নরমখি। কুমজা ২০১২ দা মহাক ইষ্টর্ন স্পোর্টিং য়ুনিয়নদা ট্রান্সফর তৌদুনা লেপ্তুনা শান্নরক্লি। মদুগী মতুং কুমজা ২০১৯দা মহাক মণিপুর পুলিসকী টিমদা য়াম্না নহা ওইনা শরুক য়াদুনা মণিপুর রিপ্রজেন্ট তৌদুনা শান্নখি। মমাং চহীদা ওষ্ট্রেলিয়াগী মেট্রো য়ুনাইটেদতা অমুক ট্রান্সফর তৌখি। অদুগা হৌজিক-হৌজিক্লা ইষ্ট বেঙ্গলদা শান্নরি।

মহাক্লা ঙসি ফাওবদা ফংখিবা টাইটল খরা হায়রগদি গোৱাগী মার্গাওদা পাঙথোকখিবা ৫৫রক শুবা অন্দর-১৪ নেশনল স্কুল গেমস (বেষ্ট গোলকীপর), কুমজা ২০১৬-১৭ অমদি ২০১৮দা পাঙথোকখিবা ইন্দিয়া ৱিমেন্স লীগ (বেষ্ট গোলকীপর) পনবা য়াই। মসিগী মথক্তা হৌখিবা কুমজা ২০১৭তা মহাক্লা লমদম অসিগী ওইনা ফুটবোল্লর ওফ দি য়রগী টাইটল লৌখি। কুমজা ২০১৭-১৮দা এ আই এফ এফকী এমেজিং প্লেয়র ওফ দি য়রগী টাইটল ফংখি। ২৫রক শুবা সিনিয়র নেশনল ফুটবোল চেম্পিয়নশিপতা বেষ্ট গোলকীপরগী মনা ফংখি। মসি নৎতবা মহাক্লা ফংখিবা টাইটল কয়া অমসু লৈরি।

ওল ইংলেন্দ বেদমিন্টন চেম্পিয়নশিপ ২০২৫দা ক্বালিফাইদ ওইদুনা প্রিয়ানা পুৱারী শেমখ্রে

ইম্ফাল, মার্চ ১১ (ঐচ এন এস): মণিপুর খক্তংগী নৎতনা লৈবাক অসিগী অৱাং নোংপোক থংবা শরুক্তা লৈরিবা ষ্টেটশিংগী ওইনা মণিপুরগী শট্টলর প্রিয়া কোঞ্জেংবমনা লেমজনিংঙাই ওইরবা ওল ইংলেন্দ বেদমিন্টন চেম্পিয়নশিপ ২০২৫দা ক্বালিফাইদ ওইবা ঙমখিবগা লোয়ননা অনৌবা পুৱারী অমা শেম্বা ঙমখ্রে।

মণিপুরগী ষ্টার শট্টলর অমা ওইরিবা প্রিয়া কোঞ্জেংবম ইন্দিয়ন বেদমিন্টনগী য়াম্না মরুওইবা শান্নরোয় অমা ওইরি। মহাক্লা ইংলেন্দ বেদমিন্টন চেম্পিয়নশিপতা ক্বালিফাই ওইরকখিবা অসিনা মরম ওইরগা মশান্না অসিদা মহাক্লা কথোকপগা লোয়ননা হোৎনরি হায়বদু ময়েক শেংনা উৎপা ঙম্বগা লোয়ননা মালেমগী থাক্তা লমদম অসি মশক তাকপদা অচৌবা থৌদাং অমসু লৌরি।

মোইরাং ফাইরেম্বম লৈকাইদগী প্রিয়া কোঞ্জেংবম ইন্দিয়ন বেদমিন্টনদা অচৌবা থৌদাং লৌদুনা লাক্লি। ওল ইংলেন্দ চেম্পিয়নশিপতা লমদম অসিদগী শান্নরোয় অমনা ক্বালিফাইদ ওইবা ঙমখিবা অসি ঐখোয় খুদিংমক্কী লেমজনিংঙাইনি। এসিয়ন বেদমিন্টন ৱিমেন্স টিম চেম্পিয়নশিপ ২০২৪দা ইন্দিয়ানা চাওনা মায় পাকপা ঙমখিবা অদুদসু প্রিয়া কোঞ্জেংবমনা অচৌবা থৌদাং লৌখি। মালেসিয়াদা মমাং থাগী ১২ দগী হৌরগা ১৮ ফাওবা পাঙথোকখিবা এসিয়ন বেদমিন্টন ৱিমেন্স টিম চেম্পিয়নশিপতা ইন্দিয়ানা থাইলেন্দবু ৩-২দা মায়থীবা পীদুনা লৈবাক অসিগী অনৌবা পুৱারী অমা শেম্বা ঙমখিবা অদুদা লমদম অসিগী শট্টলর প্রিয়াসু অচৌবা থৌদাং লৌখি। প্রিয়ানা চেম্পিয়নশিপ অদুদা উৎখিবা হৈ-শিংবা অদুনা মরম ওইরগা ইন্দিয়াগী নুপী শট্টলরশিংগী মরক্তা মহাক মীয়াম্না অৱাংবা থাক্তা ইকাই খুম্নবা উৎপা হৌরকখিবনি।

অমরোমদা, ওল ইংলেন্দ বেদমিন্টন চেম্পিয়নশিপ অসি মশান্না মখল অসিগী ওইনা য়াম্না লেমজনিংঙাই ওইরবা অমদি খ্বাইদগী লীরবা টুর্নামেন্ট অমা ওইরি। মালেমদা লৈরিবা শট্টলর খুদিংমক্লা হায়রিবা চেম্পিয়নশিপ অসিদা শরুক য়ানবা মঙলান মঙনরিবা ঙাক্তনি। প্রিয়ানা হন্দক চেম্পিয়নশিপ অসিগী ক্বালিফাই ওইরকপা ঙমখিবা অসিদা নৎতনা নোর্থ ইষ্টতা লৈরিবা মীয়াম খুদিংমকপুসু চাওথোকচবা ফাওহল্লে। অসিগুম্বা লেমজনিংঙাই ওইরবা চেম্পিয়নশিপ অসিদা অৱাং নোংপোক রিজনদগী শান্নরোয় অমত্তনা ঙসি ফাওবা শরুক য়াবা ঙমদ্রি।

অমরোমদা, প্রিয়ানা ফোঙদোকখিবদা, ঙসি মহাক্লা ফীভম অসিদা য়ৌরক্লিবা অসি মহাক্কী ইমুং-মনুংগী মীওইশিং, মহাক্কী কোচশিং অমদি মহাকপু নুংশিবীবা কয়ানা মতম পূম্নদা খোঙফম চেৎনা মহাক্কীদমক লেপ্পীরকখিবা অদুগী মতেংননি। মালেমগী থাক্তা মণিপুর অমসুং ইন্দিয়াবু অৱাংবা থাক্তা পুখৎনবা হোৎনগনি হায়খি।

স্পোর্টস ফেষ্টিভেল হৌদোকখ্রে

ইম্ফাল, মার্চ ১১ (ঐচ এন এস): মাইচৌ খোংনাংথাবা মহৈকোলগী চহীগী ওইবা স্পোর্টস ফেষ্টিভেল জে নিমসকী হান্নগী দিরেক্টর ডা. লাইশ্রম দেবেননা অথোইবা মীথুংলেন ওইদুনা হৌদোকখ্রে।

স্পোর্টস ফেষ্টিভেল হৌদোকপগী থৌরম অদুদা ৱাইখোম লৈকাই এথলেটিক ক্লবকী প্রসিদেন্ট কে ঐচ মুনান, সেক্রেটরি এন মোহেন, দব্লিয়ু হেমোচন্দ্র, লাই কম্মিটিগী প্রসিদেন্ট কে ঐচ খম্বাতোন, সেক্রেটরি য়ুরেম্বম রাজেন, ৱাইখোম লৈকাই মৈরা পায়বীগী প্রসিদেন্ট ইবেম্না অমদি সেক্রেটরি লাইশ্রম চাওবনা মরুওইবা মীওইশিং ওইনা শরুক য়াখি। থৌরম অদুগা মরী লৈননা মাইচৌ তরেৎকী ফোটোদা হৈ-লৈ কৎতুনা ইকাই খুম্নবা উৎপগা ইরোয়ননা স্কুল অদুগী মহৈরোয়শিংনা মার্চ পাষ্ট অমসু উৎখি।

থৌরম অদুদা ৱা ঙাংলদুনা এল দেবেননা হায়, লমদম অসি তংদু লৈতাদনা লৈরিঙৈ চৈরক অসিদা অসিগুম্বা স্কুল অমা হাংদোক্তুনা অফবা মহৈরোয় পুথোক্লবা হোৎনরক্লিবা অসি অফবা খোঙথাংনি। শেন্দান লম্বীগী খন দনা তুংগী য়ুম্বী ওইরক্কদৌরিবা মহৈরোয়শিং পুথোক্তবা য়াদে খন দুনা চঙশিল্লক্লিবা খোঙথাং অসিদা করিগুম্বা অৱাৎপা লৈরক্লবসু মহাক্কী মায়কৈদগী অঙম্বা মতেং পাংগনি হায়খি।

থোই এফ এ, খুমন এফ এ অমসুং এম আই য়ু এফ সী মায় পাকখ্রে

ইম্ফাল, মার্চ ১১ (ঐচ এন এস): ওল ইন্দিয়া ফুটবোল ফেদরেশন (এ আই এফ এফ)কী মীৎয়েং মখাদা ওল মণিপুর ফুটবোল এসোসিএশন (অম্ফা)না শীন্দুনা ৱাই সী দব্লিয়ু ও গ্রাউন্দ হৈনৌবোক্তা চখ্রক্লিবা অনীরকশুবা দিলবুং কামচোর মেমোরিএল অন্দর-১৩ বোইজ ইন্টর ক্লব ফুটবোল লীগকী ওইনা ঙসি শান্নখিবা তোঙান-তোঙানবা মেটচশিংদা থোই এফ এনা গোর্খা এফ এ, খুমন এফ এনা সঙ্গাই হিরোজ অদুগা এম আই য়ু এফ সীনা ক্রাও মায়থীবা পীখ্রে।

ঙসিগী অহানবা মেটচ ওইনা নুমিৎয়ুংবা মতুং পুং ১২.১৫ তাবদগী হৌরগা গোর্খা এফ এ অমসুং থোই এফ এগী মরক্তা লম্বা তৌনখি। টিম অনীগী মরক্তা শান্নখিবা মেটচ অদুগী ওইনা হৌগৎলকপদগী থোই এফ এগী শান্নরোয়শিংনা বোল হেন্না পায়দুনা লাকচনা শান্নবা ঙমখিবগা লোয়ননা মেটচ অদু পাঞ্জল ৫-০দা থোই এফ এনা মায় পাকপা ঙমখিবনি। পাঞ্জলশিং অদু মেটচ অদুগী ১৫, ৫১শুবা মিনটতা তেকচম রিশিকেশনা অনী, ১৬, ৩৮, ৪৮শুবা মিনটতা মথংশিংনা জাবির বুয়াময়ুম, লৈশেম্বা মোইরাংথেম অমসুং শগোলশেম রাকেশনা অমমম্ চনখিবনি।

ঙসিগী অনীশুবা মেটচ ওইনা নুংথিল পুং ১.৩০ তাবদগী হৌরগা খুমন এফ এ অমসুং সঙ্গাই হিরোজ কী মরক্তা লম্বা তৌনখিঁবা অদুগী ওইনা মেটচ অদুগী ২৯শুবা মিনটতা খুমন এফ এগী লোংজম লমজিংবনা পাঞ্জল অমা চনবা ঙমখি। মহাক্কী পাঞ্জল অদুনা অহানবা হাফ লোইবা ফাওবদা খুমন এফ এনা সঙ্গাই হিরোজদগী পাঞ্জল ১-০দা মাঙজিল থারগা লৈখি।

অনীশুবা হাফ শান্নখিবা অদুগী ওইনা সঙ্গাই হিরোজগী মায়কৈদগী ইক্লেলাইজর ওইগদৌরিবা পাঞ্জল অদু চনবা ঙম্নবা য়াম্না কন্না শান্নখি। অদুবু মেটচকী অপীবা অরোইবা মতম ফাওবদা পাঞ্জল চনবা ঙমখিদবনা মরম ওইরগা মেটচ অদু খুমন এফ এনা পাঞ্জল ১-০দা মায় পাকখিবনি।

ঙসিগী অরোইবা মেটচ ওইনা এম আই য়ু এফ সী অমসুং ক্রাওগী মরক্তা নুংথিল পুং ২.৪৫ তাবদগী হৌরগা শান্নখিবা অদুগী ওইনা এম আই য়ু এফ সীনা পাঞ্জল ৩-২দা ক্রাওবু মায়থীবা পীরমখিবনি। এম আই য়ু এফ সীগী পাঞ্জলশিং অদু মেটচ অদুগী ৮, ৪৩ অমসুং ইঞ্জুরি টাইমদা মতংশিংনা এম দি সমির, তাওরেম জেক মৈতৈ অমসুং চবুংবম লাকপতিনা অমমম্ চনখিবনি। অদুগা ক্রাওগী পাঞ্জল অনী অদুনা ১৯ অমসুং ৩২ শুবা মিনটতা য়োহেনবা নামোইজম অমসুং লৌরেম্বম বিকাশনা অমমম্ চনখিবনি।

ৱর্ল্ড থাঙ-তা দে পাঙথোকখ্রে

ইম্ফাল, মার্চ ১১ (ঐচ এন এস): হুয়েল লাংলোন থাঙ-তা এসোসিএশন মণিপুর অমসুং ৱর্ল্ড থাঙ-তা ফেদরেশন অনীনা খুৎশম্ন দুনা য়ুম্নাম হুইদ্রোমদা লৈবা থাঙ-তা শঙলেন্দা ঙসি ৱর্ল্ড থাঙ-তা দে পাঙথোকখ্রে।

ঙসি পাঙথোকখিবা থৌরম অদুদা আর পি আই (অথাৱালে) গী নেশনল জেনরেল সেক্রেটরিসু ওইরিবা সোসল ৱর্কর মহেশ্বর থৌনাওজমনা অথোইবা মীথুংলেন, ৱর্ল্ড থাঙ-তা ফেদরেশনগী প্রসিদেন্ট ডা. হুইদ্রোম প্রেমকুমারনা থৌরম মপু অদুগা থাঙ-তা ফেদরেশন ওফ ইন্দিয়াগী হান্নগী সেক্রেটরি থৌনাওজম প্রিয়োকুমারনা অখন্নবা মীথুংলেন ওইনা শরুক য়াখি।

থাঙ-তাগী লাইওইশ্বা শীন্তাকপুরেল আর কে সনাহলগী ফোটোদা হৈকৎ-লৈকৎ তমদুনা ইকাই খুম্নবা উৎলবা মতুং ঙসিগী থৌরম অদু হৌদোকখিবনি। থৌরম অদুদা শরুক য়াখিবা থাঙ-তা শান্নরোয় কয়ানা মখোয়গী হৈ-শিংবশিং অমদি শরিৎ-শরাক কয়া থাঙ-তাগী শীন্তাকপুরেলশিংদা উৎখি।

থৌরম অদুদা মহেশ্বরনা, ইন্দিয়া লৈঙাক্কী মিনিষ্ট্রিনা থাঙ-তা শকখঙনবা হোৎনবদা অঙম্বা মতেং পাংগনি হায়খি।

মেদল লৌরকখ্রবী লমজেল্লোয় অনী তরাম্না ওকখ্রে

ৱাঙু, মার্চ ১১ (ঐচ এন এস): মাষ্টর্স এথলেটিক্স ফেদরেশন ওফ ইন্দিয়াদা শীন্দুনা থা অসিগী ৪ দগী ৯ ফাওবা কর্নাটকাগী বেঙ্গলুরুদা লৈবা স্রি কান্টির্ভা ষ্টেদিয়ম অমদি সাই বেঙ্গলুরুদা পাঙথোকখিবা ৪৫রক শুবা নেশনল মাষ্টর্স এথলেটিক্স চেম্পিয়নশিপ ২০২৫দা শরুক য়াখিবী ককচীং দিষ্ট্রিক্টকী ৱাঙু লাইফমদগী লমজেল্লোয় অমোম মোমোন (গোল্ড মেদল) অমদি অমোম ঈশৈহনবী (গোল্ড মেদল) অনীবু ঙসি ৱাঙুগী মীয়াম্না তরাম্না ওক্তুনা পূক্লিং থৌগৎখ্রে।

পাঙথোকখিবা চেম্পিয়নশিপ অদুগী তোঙান-তোঙানবা মশান্নশিংগী ইভেন্টশিংদা ইন্দিয়াগী ষ্টেট কয়াদগী লাকখিবা মশীং য়াম্নবা মাষ্টর এথলিটশিংনা তোঙান-তোঙানবা চহী কাঙলুপশিংদা অথোই-অহেন চাংদম্নখি। মদুদা নুপী এথলিটকী চহী ৭০ মথক্কীদা সুগু এ সীগী মনুং চনবা ৱাঙু লাইফমদগী অমোম ঈশৈহনবীনা মিটর ১০০, ২০০, ৪০০, ৪০০x রিলে অমদি ৪০০x১০০ রিলেদা মথংশিংনা গোল্ড মেদল ৫ লৌবা ঙমখি। অদুগা নুপীগী চহী ৭৫ মথক্কীদসু লৈকাই অদুমক্তদগী অমোম মোমোননা মিটর ৪০০গী লমজেলদা ব্রোঞ্জ, ৪০০x রিলে অমদি ৪০০x১০০ মিটরগীদসু গোল্ড মেদলশিং লৌবা ঙমখি।

এথলিট অনী অসিনা চেম্পিয়নশিপ অসিদা লমদম অসিখক্কীদা নৎতনা ৱাঙু লমদমগী মিংচৎ পুরকখিবা অদুবু পূক্লিং থৌগৎতুনা লাইফম য়ুঠ এসোসিএশন ৱাঙু অমদি ৱাঙুগী মীয়াম্না ৱাঙু তম্ফা লাইরেম্বী হরাউবুংদা তরাম্না ওকপগী থৌরম অদু পাঙথোকখিবনি। তুংদা ৱাঙু লাইফম কম্যুনিটি হোলদা মখা তানা মখোয় অনীদা মীয়াম্না অচম্বা খুদোলপোৎশিং পীদুনা পূক্লিং থৌগৎখি। লোয়ননা ঙসি মীয়াম্না তরাম্না ওকখ্রবা মাষ্টর এথলিট অনীগী মায়কৈদগীসু চেম্পিয়নশিপ অদুদা মখোয়না থেংনরকখিবা কয়াগী মতাংদা পাউদমদুনা তিল্লিবা মীয়ামদা খঙহনখি।

পুপু এফ সী, এম আই য়ু এফ সী, আর এফ সী সী অমসুং সাইপো এফ সী মায় পাকখ্রে

ইম্ফাল, মার্চ ১১ (ঐচ এন এস): থা অসিগী ৯দগী হৌরগা সোসল দিভলপমেন্ট ক্লব সমুরৌনা শীন্দুনা চখ্রক্লিবা অহানবা সমুরৌ চিগোং ট্রোফি ৯ মেন এসাইদ ভিলেজ ওপন ফুটবোল টুর্নামেন্টকী ওইনা ঙসি শান্নখিবা তোঙান-তোঙানবা মেটচশিংদা পুপু এফ সী পুংদোংবমনা ইশোক এফ সী ইশোক, এম আই য়ু এফ সী ময়াং ইম্ফালনা সমুরৌ এফ সী, আর এফ সীসী কৈনৌনা এল এস আই সী লম্লাই অদুগা সাইপো এফ সী কৈবীনা মোর্নিং এফ সী সমুরৌ ময়থীবা পীখ্রে।

ঙসিগী অহানবা মেটচ ওইনা পুপু এফ সী অমসুং ইশোক এফ সীগী মরক্তা মেটচ শান্নবা হৌখি। টিম অনীগী মরক্তা ঙসি শান্নখিবা মেটচ অদুগী ওইনা হৌগৎলকপদগী পুপু এফ সীগী শান্নরোয়শিংনা বোল হেন্না পায়দুনা লাকচনা শান্নবা ঙমখি। মদুনা মরম ওইরগা মেটচ অদু পুপু এফ সীনা পাঞ্জল ৪-০দা মায় পাকপা ঙমখি। পুপু এফ সীগী মায় পাকপগী পাঞ্জলশিং অদু মেটচ অদুগী ৩৫, ৫০শুবা মিনটতা জি অলফ্রেদনা অনী, ১২, ৩৬শুবা মিনটতা মথংশিংনা ৱাই ইন্দ্রনাথ অমসুং অফাওবনা অমমম্ চনখিবনি।

ঙসিগী অনীশুবা মেটচ ওইনা এম আই য়ু এফ সী অমসুং সমুরৌ এফ সীগী মরক্তা লম্বা তৌনখিবা অদুগী ওইনসু এম আই য়ু এফ সীগী শান্নরোয়শিংনা বোল হেন্না পায়দুনা লাকচনা শান্নবা ঙমখিবগা লোয়ননা মেটচ অদু এম আই য়ু এফ সীনা পাঞ্জল ৫-০দা মায় পাকপা ঙমখিবনি। এম আই য়ু এফ সীগী মায় পাকপগী পাঞ্জলশিং অদু মেটচ অদুগী ৯, ১৯শুবা মিনটতা তেজকুমারনা অনী অদুগা ১১, ৩৭শুবা মিনটতা রাহুলনা অনী অমদি ৩৮-শুবা মিনটতা রাকেশনা অমা চনখিবনি।

আর এফ সী সী অমসুং এল এস আই সীগী মরক্তা শান্নখিবা মেটচ অদুগী ওইনা আর এফ সী সীনা পাঞ্জল ২-১দা অদুগা সাইপো এফ সীনা মোর্নিং এফ সীবু পাঞ্জল ২-১দা থোইবা ঙমখিবনি।

HUEIYEN LANPAO DAILY CHESS PUZZLE

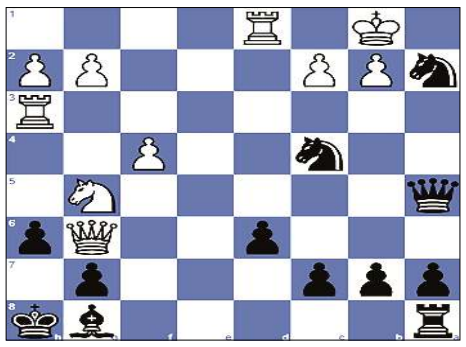

PUZZLE NO. 1419

FM Casper Liu (2278) - GM Gawain Jones (2618)
Titled Tue 1st Aug Early chess.com INT (1), 2023.08.01

1.e4 e5	2.d4 exd4	3.Qxd4 Nc6	4.Qe3 Nf6
5.Nc3 Bb4	6.Bd2 O-O	7.O-O-O Re8	8.Qf4 Bxc3
9.Bxc3 Nxe4	10.Bc4 Nxc3	11.Bxf7+ Kh8	12.Bxe8 Nxa2+
13.Kb1 Qxe8	14.Nf3 d6	15.Rhe1 Be6	16.Ng5 Ne5
17.Qe4 Bg8	18.f4 Qb5	19.Re3 Nc4	20.Rb3 Qa5
21.Rh3 h6	22.Qg6…		

QUESTION : Black to win

Puzzle 1418 Solution :

32. Qxh7+ The white queen decoys Black's king. **Kxh7**
32...Nxh7 33.Ng6#
33. Rh5# Highstriker mate
1-0

ꯑꯩ ꯆꯦꯝꯕꯤꯡ ꯑꯣꯝꯃꯤꯒꯤꯗꯥ ꯂꯩꯕꯥꯅꯥ ꯑꯣꯝꯃꯤꯒꯤ ꯑꯣꯏꯕꯥ ꯑꯣꯏꯅꯥ ꯑꯣꯏꯕꯥ ꯑꯣꯏꯕꯥꯗꯥ ꯑꯣꯏꯕꯥ ꯑꯣꯏꯕꯥꯒꯤ