লীচৈনসু নীংঙাই থেম্মু

য়াদে হায়বা'মা খঙহল্লু

নুপীমচা ওইগেরা, নুপামচা ওইগেরা অঙাংনা নীংঙাই তৌবা হায়বসিদি চীংগী শরুক্লা য়ামদুনা চীংলৈবাক মচা অমা ওইরিবা মণিপুর খক্তগী ৱাফম নত্তে। মীওইবা হায়রিবা থৱায় পানবা কাঙলূপসিনা লৈরিবা মফম পূম্নমক্তা অঙাং লৈতবা য়াওদবনিনা পূম্নমক্লা মায়োক্লরিবনি। অদুগা অঙাংনা নীংঙাই তৌরকপা হায়বসিনা মরম চাবা নৎত্রগা চাদবা হায়বসি'মসু লৈবগা লোয়ননা থৌওইনা তৌরকপসু য়াওরিনি অমসুং তৌরক্লিবনি। অঙাংশিংগী চহী অমসুং মখোয়বু লোয়নবীবগী খেন্নবা মওং-মতৌশিংগী মতুংইন্না নীংঙাই তৌরকপগী মরম অমদি মওং-মতৌশিংসু খেন্নরিবনি। অদুগা নীংঙাই তৌরকপদা তৌনীংবা মখৈ তৌসনু, ৱারগা মথন্তা তোকচখিনি, নতিননি-নরাইনি হায়দুনা থৌ-ৱা শাদনা অমসুং হন্না য়েংশিল্লদুনা লৈবা হায়বদুনা অমনি। নীংঙাই থেমদুনা ফহল্লগে হায়রবদি করিদগী তৌরকপনো, করি তৌরগা নীংঙাই তৌহল্লোইদগে হায়বসিগী মতাংদসু খনগদবনি। নীংঙাই থেম্বীগদবনি। হায়রিবা ফীভমশিংসি চিংশিল্লুরগদি শুপচিন্না কুকি-জো হায়রগা খঙহঞ্জরক্লিবা চীংগী ফূরুপ মচা-মচা খরসিনা হৌজিক তৌরক্লিবা ময়ামসিবু নীংঙাই তৌরকপনি, তৌরিবনি হায়দুনা লৌবা য়াগদ্রা ? ৱাহংসিগী পাউখুম খুন্নিংবশিং ওন্থোক্লা য়াম্না লৈগনি খল্লি। তম্পাক্তা লৈবা তম্মীশিং খক্তা নত্তনা চীংদা লৈবা লন্নাই মীওই অমসুং মখোয়গী লূপশিংনসু পাউখুম পীনীংগনি। মচিন্দগী হেন্না মপাঙ্গল লৈজখিদবদগী ফেব্রুৱারী ৯, ২০২৫দা 'নিত্যাইপোৎ' নমশক শকহনবীখ্রবা লৈঙাক্তুগা লৈরন্নদি শকফমগা হঞ্জিল্লগা পুকচেল চাউবগা শাদুনা মচিন-মরৈ শেম-শাদুনা ময়া কাখৎলন্নগদবনি নৎত্রগা অশেঙবা, অচুম্বা ঙাঙলক্লেনা খোঙবী-খোঙনাও অপঙ-অথৌ খরদা থৌজিল্লগা মিৎনা কুপ্পদা সম্মননা মাঙ থারক্লন্নগদবনি। অরুপ্পা সনা মখোয়গী মতমদু পুন্নোই লোইশিনখ্রবনিনা কোৎথোক চিংথোকপীরগুমসি। অদুবু কুকি-জোনি হায়রিবা মীওই খুজে াকসিনা তৌরিসিবু করিনো? ৱাহংসি হংলুবদা কলমসিদা খৃৎ থারিবসি মখোয়গী কাঙলূপকী মীওই নত্তবনিনা য়েক্লবদৌনা খল্লগা হংলকপনি হায়দুনা লান্না লৌখিগদ্রা হায়বনি। অদুবু মণিপুরনা হৌজিক্কী ফীভমসি ওইরকপসিদদি খননীংবা মওংদা খল্লসনু হংদবদি য়ারক্লে, অঙম্বা কনানা করি তৌরক্কে হায়বনো?

নত্তে, হীরম খুদিংমক্তা শোখরি হায়দুনা সেদ্যুল্ড ত্রাইব অমসুং কাষ্টকী কাখল মনুংদা খুদোংচাবা কয়ানা চয়োম শানা য়োমশিন্দুনা থম্বীরক্লিসিগী চৈরক্তা 'লেজিসলেচরগী পৱার' য়াওবা য়ুনিয়ন টেরিটরি অমগী থাক্তা 'সিপরেট এদমিনিষ্ট্রেশন' হায়বা ৱাহৈগো চিন্দোন-লৈতোনদা পক্লগা পীয়ু, পীগদবনি হায়দুনা দিমান্দ তৌরক্লিসিবু পোরিবা অঙাংনা পম্মু হায়দুনা কপ্লকপনি হায়রোইদবগী মরম লৈত্রা? মীওইবা কৌবনিনা অকনবা ৱাহে-ৱাতাদা ঙাঙলু-শক্লবদসু মথ্বায় মচাশিংদু নুংঙাইরোই। য়েলহৌমী ওইগেরা, খাঙঙুথক্তা ঙরাং-নহান খক্তদা য়ুমথংনরিবা ম্যান্মারদগী নারোন্দা চঙশিল্লকখিবা, অরেপ্পা অমসুং লেঙদবা যণগোন লৈজদবদগী শৈদাংলবা ওইগেরা, লৈরু-লৈরুবা মফমদবু ফম্বা চল্লগা হিপথবসু চলহন্নবা হোৎনৌ, য়ুমদাংবনা কৈনাও, লৌ মপু তানবা য়োংশিং ওইরকউ হায়বসিবু মখোয়গী মপা-মপুশিংদুনা তাকপী-তম্বীরকপা মওইরিদ্রা? চহী লিশীং ৩ হেনবগী পুৱারীগা শাগোন্নরক্লিবা মণিপুরগী ফূরুপ ৩৪/৩৫গী মনুংদা অমা ওইরিবা 'মীতৈ' না চীংলৈবাকসি মখোয় খক্তগী ওইগদবনি, অতৈ ফূরুপ মচা-মশুশিং খো-খোৎপা মণিপুর থাদোক্তুনা চৎখ্রো হায়বসিবু করম্বা মতমদা হায়বা য়াওখ্রবগে? নিংথৌ পাল্লিঙৈগী কুইরবা পুৱারীশিং লোইনা ফাক্কৎলুদ্রবসু অদুঙৈ কুমজা ১৮৯১গী মণিপুরগী নীংতম্বা মাঙহন্দনবগীদমক বৃটিশকা শোক্লখিবা লানদুদা পূন্না মায়োকমিন্নখিবা নৎত্রা? মপান্দগী লোগী ৱাংমদা চঙশিল্লকখিবশিংসিবু ফৌমান খন্দে দাকপদৌনা খন্দোকখিসি, মমল নাইদ্রবা অমসুং নখোয়সু য়াওনা মীওইবগা তৎন-থানবা য়াদ্রবা উমং কোকথোক্কনু, রিজর্ভ অমসুং প্রোটেক্টেদ ফোরেষ্টশিং শোক্কনু অদুগা ময়াই কাবা দ্রগশিং শুংলিবা পোপি পাম্বীশিং থাগনু হায়বদবু মপা-মমা লমশি শিখিবদৌনা মখোই-মরিল থিৎপমখৈ শাওরগা তোঙান তারগে, তোঙান চারগে হায়রক্লিসিবু মরম চাবা নীংঙাইরা হায়বনি। হোয়, ৱাঙাঙ হৈত্রগা মপা চৈবা শকই হায়বদুগুম্রদনা শিনফম ওন্নবা অমসুং খাঙতপ্তা পোলিটসিয়ন ওইরকপা খরগী লৈঙাক লৈরিঙৈদবুদি 'হেন্দল রিঠ ক্যার' হায়বদু মকোক-মকোকশিংদুদা য়াওখিদবনিনা পুক্লো-পাওরৌদুনা করি-করিনো খরবুদি থোকখ্রে। হৌজিক্তি শিন্থোং খঙদনা কাংলম চেল্লম্বা লৈঙাক্তুসু ফেব্রুৱারী ১৩, ২০২৫দা প্রসিদেন্টস রুলগী লুরবা কোমদা হিংনা ফুমখ্রে। য়ুনিয়ন লৈঙাক্কী অশাংবা মখুৎশিংনা হকথেংননা ৱায়েল থৌদারক্লে। মসিদবু অরানবা পি তাখিবগী পিফম কোক্তি হায়দুনা হোম মিনিষ্টরনা কাঙলূপ খুদিংমক চৎন-থোক্লা তৌহল্লু হায়রকপদবু সুপরফাইনগা শা-ঙা খরগা চারগা নপাঙ্গল ফূদোরকফম থোকপ্রা হায়বনি। হৌজিক্তি করি শারগে? তুমিৎকুম্বা নখোয়দি মীশিং হন্থরগা মহাম তাজ গদবনি হায়বসি মতুংদদি কাউথোক্লনু। উবা-তাবদা নরুনা লৈমিন্নরকপা খরসু য়াওবনিনা য়াম্না নুংঙাইতে। নখোয়না তেংথা নাওইরকপদুনা ঈংবা-চিকপা কায়হল্লি। অদুগা য়োৎকী খৃৎ পাল্লি হায়নরক্লিবা গভর্ণরনসু লমহেনবশিংসিগী ময়াংলেন্দা শীঙ্গৈবাক পীজৌ। য়াদে হায়বা'মা খঙহলহৌ। নীংঙাই তৌরিনেনবু তোংজৈ মরিলদা শামু লিৎহল্লু হায়রকপা য়াত্রা? থিরিবা মচিনশিংদু পোপলি-পোপলি শুগাইবীহৌ।

অনৌবা ষ্টেম সেলগী লায়েংনা, মীৎ অসি 'অমুক হন্না হান্নগী ফীভমদা হঞ্জিলহনবা ঙম্লরোইদবা' অমসুং উহন্দবা অকায়-অতোয়শিং শেমজিন্দুনা উহনবা ঙম্লে

- নোঙথাঙ লৈমা -

অনৌবা লায়েং মখল অমনা, মীৎনহা (রেটিনা) গী অকোয়বদা লৈরিবা মীৎকী শরুকশিং অসিবু মপান ইথং থংনা কুপশিন্দুনা ঙাক-শেল্লিবা, তরু তরুবা কুরাংবান মীৎলু (কোর্নিয়া) হায়না খঙনবা অসিদা করিগুম্বা অকায়-অতোয় অমা থোক্লকপা মতমদা অনাবা মীওই অদু মশা-মউ ফরিবা অতোপ্পা মীৎ অমদগী লৌবা ষ্টেম সেলশিং শীজিন্নদুনা শেমজিন-শাজিনবা ঙম্লে।

অনৌবা ষ্টেম সেলগী লায়েং মখল অমনা ক্লিনিকেল ত্রাইএল পাঙথোকপা হেক হৌরকপগা অনাবা মীওই চাদা ৯৩গী মীৎ উহল্লক্তবা য়ানা অকায়-অতোয় থোক্লবা কোর্নিয়াশিং অদু মায় পাক্লা শেমজিনখ্রে। কোর্নিয়া হায়বসি মীৎকী মপান থংবা শরুক অসিবু কুপশিন্দুনা থম্বা অমসুং মনুং-মপাল ফাওনা উবা তোঙলপ তৌবা কুয়োম অমনি। কুয়োম অসিনা মীওইবদা মঙাল হায়বসি খঙহন্দুনা ময়েক শেংনা উবা ঙমহল্লি। হায়রিবা কোর্নিয়া অসিগী মথক থংবা চিদাইদা, লিম্বাল ইপিথেলিয়েল সেল হায়না খঙনবা, চপ মান্নবা মচা কয়ামরুম হেক্তা পোকথোকপা ঙম্বা সেল কয়ামরুম য়াওরি। মরম অসিনা, অসিগুম্বা ষ্টেম সেলশিং অসিনা, অশোক-অপন থোকপদগী ফীভম কায়রবা, নৎত্রগা অহল ওইশিল্লকপদগী মন্থরক্লবা কোর্নিয়াদা য়াওরিবা সেল খুদিংমক্কী মহুৎ শিনবা ঙম্মী।

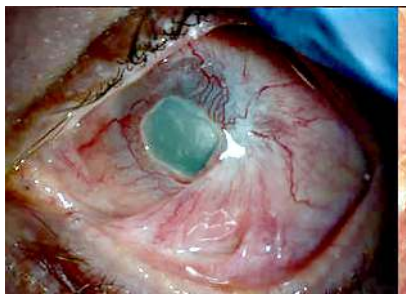

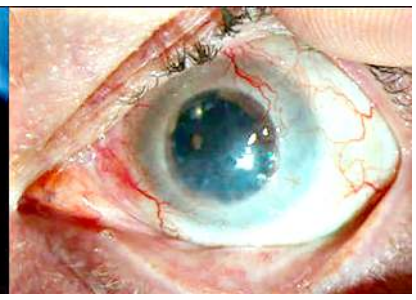

অদুম ওইনমক, কেমিকেলনা চাকথেকপা নৎত্রগা অনা-অয়েক্লা শাথীবা মওংদা শোকহনবা ওইবা তারবদি ষ্টেম সেলশিং অসি, ষ্টেভেন্স-জোন্সন সিন্দ্রোম হায়বা মীৎকী কুয়োমশিংদা ঈশিং হানবগী লায়ওং থোকপা ফীভম অসিগা চপ মান্ননা লোইনমক মাঙ-তাকখিবা য়াই। হায়রিবা ফীভম অসিদদি কোর্নিয়াগী মথৌ পাঙথোকপা ঙমদবগা লোয়ননা, শোক্লিবা মীৎ অদুনা উবা ঙম্বগী মঙম অদু মাঙখ্রগনি। মতৌ অসুম্না মীৎতা অকায়-অতোয় থোকপা মীওইশিং অসি ইচম চম্না কোর্নিয়া ত্রান্সপ্লান্ট তৌদুনা লায়েংবা য়াদে, মরমদি হীরম অসিদা শীজিন্নরিবা পোৎশক অসি, থোক্লিবা কোর্নিয়াগী মফম অদুখক্তমক মহুৎ শিন্দোক্লবা দোনেট তৌরকপা টিস্যুনি। ষ্টেম সেলশিং অসি মথক থংবা চিদাইদা লৈতবা তারবদি কোর্নিয়া অসি অমুক হন্না শেমজিন-শাজিনবা য়াদে।

হায়রিবা অরুবা ফীভম অসি কোকহন্নবগীদমক্তা তৌবা য়াবা অমত্তা ঙায়রবা থৌওংদি- নারিবা মীওই অদুগী মাঙখ্রবা ষ্টেম সেলশিং অদু মশা-মউ ফরিবা মীওই অমগী মীৎতগী লৌবা তীঞ্জং-কায়জ ংদবা সেলশিং শীজিন্নদুনা অমুক হন্না লৈহনবা অসিনি। হায়রিবা 'কন্টিভেটেদ ওটোলোগস লিম্বাল ইপিথেলিয়েল সেল ত্রান্সপ্লান্ট' হায়না খঙনবা থৌওং অসিদা ডাক্তরশিংনা মশা ফরিবা মীৎতগী ষ্টেম সেলশিং লৌরগা লেবরেটরিদা মচা পোকথোকহল্লবা মতুংদা অশোকপা মীৎ অদুদা ত্রান্সপ্লান্ট তৌই।

লায়েং মওং অসি ইহান হানবা ওইনা কুমজা ২০১৮দা বোষ্টোনদা লৈবা মাশাচুশেট্টস আই এন্দ ইয়র হোস্পিটালদা পিক্তকপা ক্লিনিকেল ত্রাইএল অমা পাঙথোক্তুনা চাংয়েং তৌখি। চাংয়েং অদুদা মীৎ নাম্মা কেমিকেলনা চাকথেক্লবা অনাবা মীওই মরিনা শরুক য়াখি। টিম অসিনা য়ু এসতা পাঙথোকপা ইহান হানবা মীৎকী ষ্টেম সেল থেরাপিনি অদুদা অনাবা মীওইশিং অদু ত্রান্সপ্লান্ট তৌরগা চহী অমা চূপ্পা কুপ্পা য়েংশিল্লবা মতুংদা থৌওং অসি চৎনবা য়াই, অশোয়-অঙাম থোক্লিংঙাই ওইদে, অমসুং য়াম্নমক কান্নগনি হায়বসি উবা ফংখি। ঙসিদি, হায়রিবা রিসর্চকী কাঙবু অসিমক্লা, লায়েং অসি চথ্রবা মতুংদা থা ১৮ কুপ্পা শেন্নখিবা অনাবা মীওই ১৫গী ওইবা, হেন্না চাউবা ত্রাইএল অমগী রিজল্টশিং ফোঙদোরক্লে। লৈবাকপোকপা নুমিৎতা (মার্চ ৪) *নেচর কম্যুনিকেশন্স* হায়বা চেফোঙ অসিদা ফোঙখিবা পেপর অমগী মতুংইন্না, অনাবা মীওইশিং অদু মীৎ অসিদা কেমিকেলনা চাকথেকপা, মৈশানা চাকথেকপা নৎত্রগা মহীক-মনাই চঙদুনা মীৎ নাবনচিংবা মরম কয়াদগী কোর্নিয়াদা শোক্তুনা মীৎ উবা ঙমদবা ঙাক্তনি। লায়েং অদু থা ১৮ চূপ্পা চথ্রবা মতমদা অনাবা মীওই ১৫ অদুগী মনুংদগী ১৪ মায় পাকখি।

ত্রাইএল অদু হীরম অহুমদা 'মায় পাকখি' হায়না অশিন-অরাং তৌবা ডা. উলা জুর্কুনাশ, এসোসিএট দিরেক্টর, কোর্নিয়া সর্ভিস, মাশাচুশেট্টস আই এন্দ ইয়রনা *লাইভ সাইন্সতা* ফোঙদোকখি। মায় পাক্লিবা হীরমশিং অদুদি অকায়-অতোয় থোক্লিবা কোর্নিয়াগী মমায় অদু হান্নগী ফীভমদা হঞ্জিল্লে, মমাঙদা মীৎ উহল্লমদবা শিংলী অকুপ্পশিং অদু চুম্না মথৌ তৌরে, অমসুং অনাবা মীওইশিং অদু চৈনাখোল অমদি নুংঙাইতবা কয়া ফাওদ্রে হায়রিবশিং অসিনি। অদুবু অনাবা মীওই অমদি, লায়েং অসিগা মরী লৈনদবা মওংদা বেক্টরিয়ানা মীৎ নারকখি।

জুর্কুনাশনা, কোর্নিয়াদা ষ্টেম সেল অমুক হন্না লৈহনবা হায়বসিদগী মীৎ হেক্তা উবা ঙমগনি হায়বগী ৱাফম লৈতবা মরম্না, টিম অসিনা মায় পাকপগী খুদম অমা ওইনা মীৎ উবগী অহোংবশিং অদু চাং ওনখিদে হায়রি। করিগুম্বা, কোর্নিয়াবু কুপশিল্লিবা অতৈ কুয়োমশিং অদুদা অকায়বা লৈবা তারবদি, অনাবা মীওই অদু অমুক হন্না উবা ঙম্লবগীদমক্তা মখা তানা কোর্নিয়াগী রেগ্যুলর ত্রান্সপ্লান্ট অমা মথৌ তাবা য়াই হায়না মহাক্লা ফোঙদোরক্লি। ৱাফম অসি ওইদুনসু, য়াম্না পূক্লিং চিংশিন্নীংঙাই ওইবা মওং অমদা, অনাবা মীওইশিং অদুগী মনুংদা চাদা ৭০দি থা ১৮ শুরকপদা মীৎ উবগী চাং হেনগৎলকখি হায়নসু মহাক্লা মখা তারি।

লায়েং অসিদা কোর্নিয়াগী ফীভম লুনা শোকপা অনাবশিংনা, কয়া থীনা শোক্তবশিংদগী ফগৎপা মতম হেন্না চঙখি। মসিনা মরম ওইদুনা মীৎ য়াম্না থীনা শোকপা অনাবা অমদি লায়েং অসি থা ১৮ চূপ্পা চথ্রবসু মপূং ফানা কান্নবা ফংখিদে হায়খি।

লেমহৌরিবা মশা ফবা মীৎ অমদগী লৌবা ষ্টেম সেলশিং অদু শীজিন্নবা মরম্না, অনৌবা লায়েং অসি মীৎ নাম্মখক্তং উদবা মীওইদা চথ্রগদবনি। অদুবু টিম অসিনা তুংদা, অনাবা মীওইগী টিস্যুশিং অদু শীজিন্নবগী মহুত্তা, ওর্গান দোনরশিংদগী লৌবা ষ্টেম সেলশিং অদু ওইনা শীজিন্নবা ঙম্লবগীদমক্তা লায়েং মওং অসি হেন্না চাওখৎহনবা পাল্লি। মদু ওইবা তারবদি, মখোয়না মথৌ তাবা অনাবশিংগী মীৎ অনীমক লায়েংবা ঙম্লগনি, অদুবু ইম্যুননা রিজেক্ট তৌরকপগী মতাং অসিসু খন্নদবা য়াদ্রি।

টিম অসিনা হৌজিক, লায়েং অসি অতৈ অহেনবা মীওই কয়াদা, অমসুং থা ১৮দগী হেন্না শাংনা চাংয়েং চথ্রবা য়াগদ্রা হায়বসি য়েংশিল্লি। ক্লিনিকেল ত্রাইএলশিংগী গোল্ড ষ্টেন্দর্দ অমা ওইরিবা রান্দমাইজদ কন্ট্রোল্লদ ত্রাইএল হায়বসিগী শরুক অমা ওইনা, মখোয়না লায়েং মওং অসিবু মসিগা হায়ফেৎ মান্নবা মওং অমগা দাইরেক্ট ওইনা চাংদম্লনবসু থৌরাং তৌরি। থৌওং অসিনা মখোয়গী মফমদা লায়েং অসি তশেংনমক কান্নরব্রা হায়বদু ময়েক শেংনা লেপথোকপা ঙমহনগনি। ●

(ন্যুজ সিন্দিকেটতগী লৌথোকচবা)

খুন্নাই অমা লিংবদা হিংমিন্নরিবশিং

- রানাপ্রতাপ য়ুম্নাম -

মালেমদা লৈরিবা লেংলি-পাল্লিবা জীব কয়া, হৌরিবা উপাল-ৱাপাল, চীং-পাৎ-তুরেল, তু-খোং, লম্বী-থোং পূম্নমক লাপথোক্লবা-থাদোক্লবা য়াদবা অমনি। ঙসিদি মতম-মতমগী লৈঙাক অমদি শক্তি পায়বা, শেঞ্জাও পায়বা কয়ানা মীয়াম্বু লম্বী লান্না-লান্না থৈদোকপগী মমি য়াম্না চাউনা তাই। ইচা-মীচা য়োংলৈ-মেলৈ নাইবা, ঐগী মী, মীগী মী খায়বা ঐনা পায়রিবা পুরিবা থবক অসি ষ্টেট অসিগী মীয়ামগীনি খনবা ঙম্লক্তবা, অচান-মীরায় নাইবা কয়ানা চাওখৎ থৌরাং পূম্নমক মনীং হনবা নত্তনা করি ওইগনি। মণিপুর তম্পাক্কী লম্বীশিংদা হৌখিবা চহী ৩/৪ অসিদা করি ফীভমদা মীয়াম্না মায়োক্লরি হায়বা খনবা ঙমদবা মীহুৎনা লৈঙাক থৌদাং লৌদুনা লৈঙাকপা মমি চাউনা তাই। ষ্টেট হায়রে কয়া, আই ভি আর কয়া করি ওইরি। ইনখৎলকপা মতিক মথৌনা লৈবা নহা কয়া থবক থিবা মতমদা ভিক্টিম ওইহনবা, লৌ য়োনবা, ইঙ্খোল য়োনবা ঙম্বা ইমুং কয়া অমসু ওইনি হায়দুনা শেল নমশিন্দুনা চহী ৫/৬ থম্বীরগা মমৈথংদা থবকসু ফংহৌদবা, য়োনখিবা লৌ-ইঙ্খোলসু মাঙহৌবা ষ্টেট অসিদা মশীং খঙদনা লৈরবনি। দিৱালিগী লগাও থাবগী মওংদা অফাওবনা ফাওরে, ফাওদবনা শেল মাঙবগুম্না মতম মাঙহনবীরে, লন মাঙহনবীরে। মসি করিদগী থোরকপনো হায়বা শেঞ্জা-থুমজা হৈতবা মশা-মশাগী, মাগী-মাগী হৈশিংবা, লৌশিং-জ্ঞান লৈবা, মপাঙ্গল মথৌনা লৈবা খনবীগে হায়বা থৈদোক্লগা শেল য়াম্না পীবা ঙম্বা মী থি-থিদুনা শেল খোমজিনববগী মচৎ অমা লমদম অসিদা লৈবনা ঐখোয়গী নহা কয়া মথং-মথং ভিক্টিম ওইরক্কনি। থবক তৌরি, থবক হাপ্পীগে হায়দুনা শেল খোম্বা কয়া অমসু ষ্টেট অসিগী সহর অমদি খুঙ্গংশিংদা মশীং খঙদনা লৈরি। মখোয়শিং অসিনা খুন্নাই অসিগী নহা কয়াবু চিংথবীরি, ভিক্টিম ওইহনবীরি। থবক ফংদবা, লৌ-ইঙ্খোল কায়খিবা, সনা-লুপা কয়া ইমুংগী ওইনা চৎখিবা কয়াদুনা নুপা-নুপী কয়ানা মতম চানা ময়ূম-মকৈ পানবগী চাং য়াম্না হন্থরি।

অসোমদা থৌশিল থৌরাং কয়াদা শোয়রিবা লাল্লিবা কয়াদুনা ওইরক্লিবনি হায়বদি খঙশিন্নদে, উশিন্নদে অমদি তাশিন্নদে। মীশিং হেনগৎপগী চাং য়াম্না নেম্লে, ঐখোয়গী ফূরুপ অসি মৃৎখিবা তারে হায়দুনা পণ্ডিট শাদুনা, মায়টৌ শাদুনা লৈঙাক্লোই কয়ানা ঙাঙলিবা কয়াদুনা নোংমা ফাওবা হঙ্গৎনা য়েংলুদ্রবা শেল খোম্বা শেলদবু লাইনীং ওইদুনা শেলনা ঐহাক ঙসিগী ফীভম অসি ওইরিবনি, শেল তান্দবা য়াদে হায়বরোমদা চৎনখ্রে। মীয়ামগী অশোয়বসু য়াম্না চাউনা লৈ। এ সী/এ সীদা মীখল মতমদা মীরেপশিংদা চাগেগা-থক্কেগা, পীয়ুগনা খুরক হাঙদবা, পীরগনা মামুক ফবা লৈত্রে, পীদ্রগনা কানসু কানরোইদৌবা, ওইসু ওইরোইদৌবা হায়দুনা থৈদোক্লবা কয়াদুনা থাগৎখিবা মীহুৎনা কয়া য়াম্না অফবা কোক ওইগদৌরিবনো। মণিপুরনা ইন্দিয়াদা পুনখ্রবসু য়াম্না হন্থবা থাক পার্ট-সী ষ্টেট অমা ওইনা থম্বীদুনা চহী ২৩ নমশিন্দুনা থম্বীরে। ইন্দিয়াগী সিটিজেন অমা ওইবগী চপ চাবা রাইট অদু ফংদনা চহী ২৩ খোঙচৎ অমদা লৈরুরবা মতুংদা ১৯৭২দা ষ্টেটহুদ ওইনবা লমদম অসিগী তোঙান তোঙানবা পোলিটিকেল পার্টি অমদি মহৈরোয় খুন্নাই পূন্না হৌদুনা হোৎনজবগী মহয়দু ফংখিবনি।

ঙসি চহী অনীরোম অসিদা মণিপুরী মীয়াম্না থেংনরিবা অৱাবা, নুংঙাইবা পূম্নমক সেন্টরনা খঙলিবনি, উরিবনি অমসুং তারিবনি। মণিপুরগী মীয়াম করি ওইরি, মায়োক্লরি হায়বা নাচুংদে। মদুনা মরম ওইদুনা মণিপুরগী মীয়ামগী চাদা ৮০দি শেল থুমগী অৱাবা মায়োক্লরি। লল্লোন ইতিক তৌবা, পাঙ্গলনা শূ নোমদুনা শেন্দাল লম্বী থিফম খঙদনা মীওই কয়ানা অৱাবা থেংনরিবসি মখোয়না থৌদোক ৱাথোক অসি মতম চানা ৱারোইশিন থম্বীরম্নবদবু অসুক হাক্লা ফীভম শোকচিনলমগদরা? ঙসি মণিপুর মীয়ামগী শেল থুমগী ফীভম মীপাইনীংঙাই ওইরবনি। মীওই খুজোক খরা মতমগী শক্তি পায়বা অমদি মখোয়গা অয়ুক-নুংথিল-নুমিদাং পুনবা খরদি চুহি চফু পুল্লিবনিনা শেল থুমগী অৱাবা মায়োক্লরমদবা য়াই। মথক্তা হায়জখিবা অদুনি চাদা ৮০গী চাংদা শেল থুমগী অৱাবা মায়োক্লরি। চীং-তমগী মীওইশিংনা মাগী মাগী ইঙ্খোলদা, পামদা হৌবা মনা-মশিং, মহৈ-মরোং সনা কৈথেল য়ৌনা লাক্লগা লৈনরম্বা, য়োন্নরম্বা পূম্নমক্কী লম্বী থদৎপা মতমদা ইন্দিয়া লৈঙাক্লা থা ২১/২২ শম্না হায়রবদা চহী অনী অসিদা ৱারোইশিনগী খোঙথাং অমা ফাওবা উদবা, ঐখোয়গী মীসু (তম্পাক্কী মীতৈ) চীংগী মফম মায়কৈ মরিমক চৎপা য়াহন্দবা অদুগা য়ুমদাংবনা কৈনাবা, লৌ মপু য়োংনা তানবা, উতাংবীনা উপাল চাথোকপগী মচৎ লৈবা কুকিশিংবুনা তম্পাক খক নত্তনা অকোয়বা মণিপুরগী চীংগী লম খুদিংমক চৎপদা অথিংবসু থমদে। মসিমক্তি ইন্দিয়াগুম্বা অচৌবা লৈঙাক অমগী মনুংদা লৈবা মীতৈশিংবু লোংউপ্পা উপ্পগা থম্বগা মান্নবা থৌওং অসি লাইবক থীবনি। চৎথোক-চৎশিন্দা, লল্লোন ইতিক্তা পূম্নমক অমসু অমসু খুরৌ ইথাং থাংদুনা লৈরি।

ঐখোয় পূম্নমক হিংবা মতমদা অমনা অমগী মতেং পাংনবা চঙই। লায়রবসু-ইনাকখুনবসু, নাইতোম হিংবা করিসু ওইথোক্লোই হায়বসি পূম্নমক্লা খঙনরবা ঙাক্তনি। তোলোপ চাবা শিন্মীনা তোলোপ ফংলকপনা মাগী লৈতবা পূম্নমক লৈদুনা শীজিন্নরিবনি। লৌ-ইঙ্খোল কোয়বা মীনা মানা-মানা পুথোক্লিবা ফৌ-চেঙ, মনা-মশিং, মহৈ-মরোং অদু সনা কৈথেলদা পুথোক্লগা য়োন্দুনা ফংলকপা শেল অদুনা মচাগী, মশুগী মহৈ-মশিং তম্বদা চঙবা শেনফমদা শীজিন্নরিবনি। লল্লোন ইতিক তৌরিবা-তৌরিবী কয়ানা মাগী-মাগী লৌথোক লৌশিন তৌনবা কয়াদগী শেল পুদুনা শেলহুনবী কয়া তৌদুনা পোৎ তিক্লবা ওইনরিবনি। ঙসি অমুক তোঙান তোঙানবা বেঙ্ক মচা-মচা কয়ানা নোংমগী খোন্থীদা শেল শান্দোক্লগা লল্লোন ইতিক তৌরিবা-তৌরিবী কয়া শেল পুরি শেন্দোয় হুল্লি। মদুদা কারকপা শেন্দোয়দুনা শেল পুথোক্লগা শ্যের থম্লিবা কাঙবুগী শেন্দোয় পীরি। মসিগী মখাদা থবক তৌদুনা কৈথেল লুকমাই পানবী ঙা য়োনবী, শঙ্খাং-নাপি য়োনবী কয়াদগী কলেক্সন চৎলিবা লৈঙাক্কী থবক ইনখাং তৌবা ফংজহৌদ্রবা কয়াগীসু শেন্থোক লম্বী ওইজরিবনি। মসিদসু নত্তনা নুপা-নুপী পুনবা, নুপী ঙাক্তগী ওইবা, নুপা ঙাক্তগী ওইবা মরুপ লিংখৎলগা লোটরি নৎত্রগা লৌনবী কয়া তৌদুনা মাগী-মাগী টর্ন তারকপদা ইমুংদুগী অচিন অকোম কয়া মেনখৎনরিবা অসিমক অসি খুন্নাই অমা লিংবদা হিংমিন্নরিবশিংদা অমনা অমগী মতেং লৌনদবা, পাংনদবা ইয়ামক য়াদ্রবনি।

ঐসু হিংগে, মীসু হিংসনু ঐখোয় পূন্না হিংমিন্নগদৌবনি খনবা মীগী মশীং য়াম্নবা মতমদা চাওখৎপা ঈং-তপ্পা ওইবা লৈবাক ওইগদৌরিবনি। ঐখোয়গী ষ্টেট অসিদদি নচা লৌথোকউ, ইচা শুমগে হায়বগী চাং ৱাংখৎলকপা অসিনা চাওখৎপা, ঈং-তপ্পদা খোঙজেল তপথরক্লবগী মরম ওইরক্লিবনি। তোলোপ চাবা, হোটেল ফম্বা, শীং য়োনবা, চেঙ তাইবা, এঞ্জাং-নাপি য়োনবা, ঙা য়োনবা, ফি য়োনবা, য়োৎপাক-থাঙজৌ, খাবৈ-চেগপ য়োনবা, ৱা য়োনবা, উ য়োনবা, শুমজিৎ য়োনবা, শংবাই-লিখায়-লাইতং, য়েন্দাই, চেঙজামুক মেরুক, খরাই, ফৌরা, য়াংকোক য়োন্দুনা মাগী-মাগী পূন্সি হিংনরিবনি। থবক্লা পূন্সিনি, থবক্লা ঈশ্বরনি হায়বা অসিনা মাঙদা থাদুনা মী-মীগী তোঙান তোঙানবা শিনফমনি। লাইরিক হৈবা খুদিংমক লৈঙাক্কী শিন্মী ওইবা ফংদে। পোলিটিক্স তৌবা খুদিংমক মীয়ামগী মীহুৎ ওইবা ফংদে। লৈঙাক্কী থবক চাউনা তৌবা, পীক্লা তৌবা খুদিংমক শিন্মী ঙাক্তনি। লৈঙাক্কী থবক তৌবা শিন্মীনা চিংজিনগী লৈখোম তৈদুনা লৌবুক্তা থবক শূরিবা, ফার্ম তৌদুনা ঙায়োক কোমদা লৈখোম লৈনাং তৈদুনা ঙা ফারিবা, ইঙ্খোল কোয়দুনা মনা-মশিং, মহৈ-মরোং পুথোক্লিবা করিসু খেন্নবা লৈতে। ●

মীতৈগী পুয়া 'নিঙ্থৌলোল্ লম্পুপা' (নিংথৌরোল লম্বুবা)-(৪৭৯)

(পুয়াগী অরিবা ময়েক্তগী বাংলা ময়েক্তা চনম হেমচন্দ্রনা লায়থোক্লা ইথোকপা অসি মীতৈ ময়েক্তসু নুমিৎ খুদিংগী ইথোক্তুনা ফোঙজরগনি।)

খংনং খুৎশু তারেল মালেম লৈতং লেংনা। হুয়েল লালদা থৌশাবদি। চাপুঙ পুঙমাই য়াইগা চাখাইরে। হুয়েল লালদাঙৈদা। কারেং খমমাইপাকপবু। লাকচাথীনা লালঙমলে। তুবী থাঙলেল খুৎশুনা। লালশোকলমদি। লাইরেল মৈদিংঙুলোইবী চামুংঙমবা। কারেং খমমাইপাক ফাবা ও। মিংথোল মিংকৌয়ে। তুপী সনা খুৎশু খুৎপায়না। লাইরেল মরালয়াইদগী হুয়েল লালদাখিবদি। অসিনসু লোইবা লৈখিদে। অৱাং লাইনা পাংবা লম। মদাইরেম অমু লোইতামবনা। শামু খোঙনা ফংনা। হাওপা মুয়ম মচু শংলবা য়াইশং লিবু। ●

ꯃꯁꯤꯡꯗꯤ ꯑꯣꯏꯕꯥ 'ꯑꯣꯏꯕꯨꯡꯕ ꯇꯣꯡꯅꯥꯏꯕ' (ꯑꯣꯏꯕꯨꯡꯕ ꯇꯣꯡꯅꯥꯏꯕ) -(৪৬৫)

(ꯑꯣꯏꯕꯨꯡꯕ ꯑꯣꯏꯕꯥ ꯃꯇꯝ ꯑꯣꯏꯕꯥ ꯑꯣꯏꯕꯥ ꯑꯣꯏꯕꯥ