এম এন সী এ ইলিট ত্রোফিঃ এস সী সী সী শীংজমৈ অমসুং পি টি আর সী পাৎশোই মায় পাকখ্রে

ইম্ফাল, মার্চ ১১ (ঐচ এন এস): মণিপুর ক্রিকেট এসোসিএশন (এম এন সী এ)না শীন্দুনা তোঙান তোঙানবা ক্রিকেট ফিল্ডশিংদা হৌজিক হৌজিক চথরিবা ১০ রক শুবা এম এন সী এ দল্লিয়ু প্রহলাদা অমসুং দল্লিয়ু রমানন্দ ইলিট ত্রোফিগী ঙসি শান্নখিবা তোঙান তোঙানবা মেটচশিংদা এস সী সী সী শীংজমৈ থোঙাম লৈকায় অমসুং পি টি আর সী পাৎশোই পার্ট ৪ মায় পাকখ্রে।

ঙসি অয়ুক অঙনবদগী হৌরগা মোইজিং পব্লিক গ্রাউন্দ থৌবালদা এস সী সী সী শীংজমৈ থোঙাম লৈকায় অমসুং ৱাই দল্লিয়ু সী লংথবালগী মরক্তা শান্নখিবা মেটচ অদুগী টোস এস সী সী সীনা ঙমদুনা হান্না ফিল্ডিং তৌনবা খনখিবদগী অহানবা ইন্নিংসতা ৱাই দল্লিয়ু সীনা বেট্টিং তৌদুনা শান্নখি। ৱাই দল্লিয়ু সীনা বেট্টিং তৌদুনা শান্নখিবা ইন্নিংস অদুগী ওইনা সেরাম রোবিন্সন অমসুং জিকো সোরোখাইবমনা ওপন্নর বেটসমেনশিং ওইখি।

ওপন্নর বেটসমেন অনীমক রন ৩/৩ খক্তমক লৌরম্লগা আউট ওইখি। ইন্নিংস অসিগী ওইনা বেটসমেন হৈস্নাম মনিকান্তনা বোল ৪৩ মায়োক্লবদা রন ২৬, পি প্রসান্ত মনিনা বোল ২৩ মায়োক্লবদা রন ১৮, ঙাংবম বিস্বাসনা বোল ২৪ মায়োক্লবদা রন ১৫ অদুগা য়েন্সেনবম ভিবেকনা বোল ২৭ মায়োক্লবদা রন ১৪ লৌরমখিবা অদু নন্তনা টিম অদুগী লেমহৌরিবা বেটসমেন অমত্তনা দিজিট অনীশুবা রনশিং লৌবা ঙমখিদবদগী ওভর ৩৩.১দা ওল আউট ওইরগা রন ১১৯ খক্তমক লৌবা ঙমখি।

এস সী সী সীনা টার্গেট রন লৌবা ঙম্লবা বেট্টিং তৌদুনা শান্নখিবা ইন্নিংস অদুগী ওইনা ওভর ২০.৫তা ৱিকেট ৪ তুরগা টার্গেট রন হেন্দে দাক্তুনা পুন্না রন ১২৩ লৌদুনা মেটচ অদু এস সী সী সীনা ৱিকেট ৬তা মায় পাকখি। ইন্নিংস অসিগী ওইনা বেটসমেন উলেনয়াইনা বোল ৬২ মায়োক্লবদা রন ৫১ অদুগা বিজেনকুমারনা বোল ৩১ মায়োক্লবদা রন ২৬ লৌদুনা টার্গেট রন য়ৌহন্নবা হোৎনবদা চাওনা মতেং পাংলমখি।

অমরোমদা, মোদেল হায়র সেকেন্দরি এন্দ ওরিএন্টেল কোলেজ গ্রাউন্দদা ত্রাও ক্বাকৈথেল অমসুং পি টি আর সী পাৎশোইগী মরক্তা শান্নখিবা মেটচ অদুগী টোস পি টি আর সীনা ঙমদুনা হান্না ফিল্ডিং তৌনবা খনখিবদগী অহানবা ইন্নিংতা ত্রাওনা হান্না বেট্টিং তৌদুনা শান্নখি।

ত্রাওনা বেট্টিং তৌদুনা শান্নখিবা ইন্নিংস অদুগী ওইনা ওভর ৩৬তা ওল আউট ওইরগা রন ১৩৬ লৌবা ঙমখি। অদুগা পি টি আর সীনা বেট্টিং তৌদুনা শান্নখিবা ইন্নিংস অদুগী ওইনা ওভর ৩১.১দা ৱিকেট ৪ তুরগা রন ১৩৭ লৌদুনা মেটচ অদু ৱিকেট ৬তা মায় পাকখি।

ৱিমেন্স ৱান দে ত্রোফি প্লেটঃ মণিপুরনা নাগালেন্দ মায়থীবা পীখ্রে

ইম্ফাল, মার্চ ১১ (ঐচ এন এস): চান্দিগরগী টাও দেবি লাল ক্রিকেট ষ্টেদিয়মদা হৌজিক হৌজিক চথরিবা ৱিমেন্স অন্দর-২৩ ৱান দে ত্রোফি প্লেটকী ঙসি শান্নখিবা মেটচ অমদা মণিপুরনা নাগালেন্দ মায়থীবা পীখ্রে।

টিম অনীগী মরক্তা ঙসি শান্নখিবা মেটচ অদুগী টোস মণিপুরনা ঙমদুনা হান্না ফিল্ডিং তৌনবা খনখিবদগী অহানবা ইন্নিংসতা নাগালেন্দনা বেট্টিং তৌদুনা শান্নখি। নাগালেন্দনা বেট্টিং তৌদুনা শান্নখিবা ইন্নিংস অদুগী ওইনা রাধিকা মন্দল অমসুং বিপিলানা ওপন্নর বেটসমেনশিং ওইখি। ওপন্নর বেটসমেন ওইখিবী রাধিকানা বোল ৩৯ মায়োক্লবদা রন ১২ লৌরম্লবসু অতোপ্পা ওপন্নর বেটসমেন বিপিলাদি বোল ১ মায়োক্লবদা রন অমত্তা লৌরমদনা দক চারগা ফিল্ডদগী মপান থোকখি।

ইন্নিংস অসিগী ওইনা বেটসমেন অলেমিনলানা বোল ৬৪ মায়োক্ল বদা রন ২৬, নিতু ছেত্রিনা বোল ৪৬ মায়োক্লবদা রন ১৮, বিপিনিনা বোল ৫৮ মায়োক্লবদা রন ৩২ লৌদুনা টিমগী রন মশিং য়ামহন্নবা হোৎনরম্লবসু লেমহৌরিবা টিম অদুগী বেটসমেনশিংনা রন লৌবগী চাং নেমখিবনা মরম ওইরগা ওভর ৪৫.১দা ওল আউট ওইরগা রন ১৩৮দগী হেন্না লৌবা ঙমখিদে।

অমরোমদা, মণিপুরনা টার্গেট রন লৌবা ঙম্লবা বেট্টিং তৌদুনা শান্নখিবা ইন্নিংস অদুগী ওইনা বর্কাতুন খানম্বম অমসুং ক্রেবিয়ানা ওপন্নর বেটসমেনশিং ওইখি। ওপন্নর বেটসমেন ওইখিবী বর্কাতুননা মায়োক্লরিবা টিমগী বোল্লরশিংনা চথরকখিবা এটেকশিং হৈনা শিংনা মায়োক য়াদুনা শান্নবা ঙমখিবগা লোয়ননা টার্গেট রন য়ৌবা ঙম্লবা হোৎনবদা চাওনা মতেং পাংলমখি। মহাক্ল বোল ৬৮ মায়োক্ল বদা রন ৬৫ লৌরমখি। ইন্নিংস অসিগী ওইনা বেটসমেন টি ঐচ মঙালসনানা বোল ৪৫ মায়োক্লবদা রন ২০, তানিয়া নিংথৌজমনা বোল ৩৪ মায়োক্লবদা রন ২৩ লৌদুনা টার্গেট রন য়ৌহনবদা চাওনা মতেং পাংলমখি।

ইন্নিংস অসিগী ওইনা অপীবা ওভর ৩৩ লোইবদা মণিপুরগী ৱিকেট ৬ তুরগা টার্গেট রন ১৩৯ লৌবা ঙমদুনা মেটচ অদু মণিপুরনা ৱিকেট ৪দা মায় পাকপা ঙমখি।

চথরিবা ৱান দে ত্রোফি প্লেট অসিদা লাক্কদৌরিবা মেটচশিংদসু মণিপুরনা চাওনা মায় পাকপা ঙম্লবা অহেনবা মীৎয়েং থম্লি। মণিপুরনা নাগালেন্দবু ৱিকেট ৪দা মায়থীবা পীবা ঙমখিবা অদুবু লমদম অসিগী ক্রিকেট মশান্নবু খোইদাজবা মীওই কয়াগী মায়কৈদগী থাগৎপা ফোঙদোক্লকখিবগা লোয়ননা তুংদা লাক্কদৌরিবা মেটচশিংদা মণিপুরগী নুপী টিম অসিনা চাওনা মায় পাকপা ওইরসু হায়না য়াইফ-থৌজাওসু মায়কৈ কয়াদগী পীনরক্লি।

য়ুম্নাম হুইদ্রোমদা ৱর্ল্ড থাঙ-তা দেগী থৌরম পাঙথোকখ্রে

ইম্ফাল, মার্চ ১১(ঐচ এন এস): ৱর্ল্ড থাঙ-তা ফেদরেশন, থাঙ-তা ফেদরেশন ওফ ইন্দিয়া অমদি হুইয়েন লাংলোন থাঙ-তা এসোসিএশন অহুম্না খুৎশন্নরবা ঙসি ইম্ফাল ৱেষ্ট দিষ্ট্রিক্টকী মনুং চনবা য়ুম্নাম হুইদ্রোমদা লৈবা থাঙ-তা শঙলেন্দা ৱর্ল্ডথাঙ-তা দেগী থৌরম পাঙথোকখ্রে।

মালেম শীনবা থুংনা থাঙ-তা শান্নবনা পীরিবা কান্নবা কয়া অদু খঙহন্নবা, থাঙ-তাবু ওলিম্পিককী থাক্তা ফিদা অমা ফংনবা হোৎনবগা লোয়ননা এদ্যুকেশনগী শরুক অমা ওইহন্নবা ৱাখল্লোনদা য়ুম্ফম ওইরগা ৱর্ল্ডথাঙ-তা দেগী থৌরম অসি চহী খুদিংগী মার্চ ১১দা পাঙথোক্তুনা লাক্লি।

ঙসিগী থৌরম অদুগা মরী লৈননা লাইওইখ্রবা শীন্তাক পুরেল আর কে সনাহলগী ফোটোদা লৈ-শু কৎতুনা ইকায় খুম্লবা উৎখি। পাঙথোকখিবা থৌরম অদুদা থাঙ-তা ফেদরেশন ওফ ইন্দিয়াগী হান্নগী সেক্রেটরি টি ঐচ প্রিয়োকুমার, ৱর্ল্ড থাঙ-তা ফেদরেশনগী প্রসিদেন্ট ডা. হুইদ্রোম প্রেমকুমার, থাঙ-তা ফেদরেশন ওফ ইন্দিয়াগী হান্নগী সেক্রেটরি হৈক্রুজম চা বাবু অমসুং ফেদরেশন অসিগীমক্কী হান্নগী সেক্রেটরি হুইদ্রোম দিনচন্দ্রনা মরুওইবা মীথুংলেনশিং ওইনা শরুক য়াখি।

থৌরম অসিগা মরী লৈননা ৩১ রক শুবা নেশনল জুনিয়র থাঙ-তা চেম্পিয়ন্সিপতা মায় পাক্লা শরুক য়ারুখিবা হুইয়েন লাংলোন থাঙ-তা এসোসিএশনগী শান্নরোয়শিংদা মেরিট অমদি পার্টিসিপেসন সার্টিফিকেটশিং খুৎশীন্নদুনা পুক্লিং থৌগৎপগা লোয়ননা মীথুংলেনশিংনা ৱর্ল্ডথাঙ-তা দে পাঙথোকপগী নুংগী ওইবা ৱাফমশিং থমখি।

লাননা মরম ওইরগা এসিয়ান ৱেথলিফটিং চেম্পিয়ন্সিপ য়ৈথোক্লে

ন্যু দেল্লি, মার্চ ১১ (এজেন্সী): ইন্দিয়ানা য়ুম্বু ওইরগা চহী অসিগী এপ্রিল ১দগী হৌরগা ১০ ফাওবা গান্ধীনগরদা এসিয়ান ৱেথলিফটিং চেম্পিয়ন্সিপ পাঙথোক্কনি হায়না তৌরমখিবা অদু ৱেষ্ট এসিয়াদা হৌজিক থোক্লিবা চরাংনবগী থৌওংশিং অসিনা মরম ওইরগা চেম্পিয়ন্সিপ অদু মতম খরগী ওইনা য়ৈথোকখ্রে।

এসিয়ান ৱেথলিফটিং ফেদরেশন (এ দল্লিয়ু এফ)না হৌজিক ওইরিবা ফীভম অসিগী মতাংদা মরুওইবা ষ্টেকহোল্ডরশিংগা উন্নাদুনা অখন্নবা মীফম অমা পাঙথোক্লবা মতুং চেম্পিয়ন্সিপ অসি পাঙথোক্লবগী মতম অমুক নৌনা লেপ্পদা য়ান্নবা পুরকখ্রে। লোয়ননা এ দল্লিয়ু এফনা অথেঙবদা থোক্লকপা চেরোল অমগী মতুংইন্না চেম্পিয়ন্সিপ অসি চহী অসিগী মে ১২দগী হৌরগা ১৭ ফাওবদা পাঙথোক্লবা য়াই হায়রি।

ইন্দিয়া ৱেল্সঃ ওসাকা মায়থীবা পীরম্লগা সবালেঙ্কা ক্বার্টর ফাইনেল চঙখ্রে

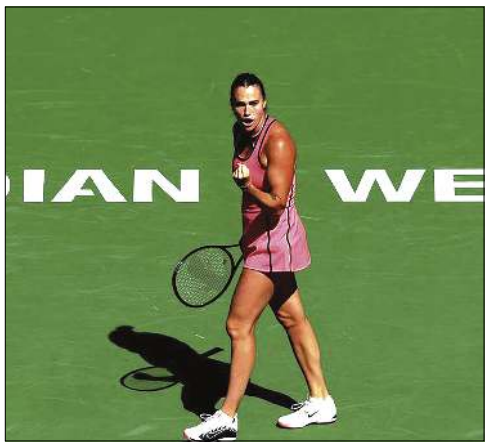

ন্যু দেল্লি, মার্চ ১১(এজেন্সী): ইন্দিয়ান ৱেল্সকী ওইনা ৱিমেন্স সিঙ্গলসকী ঙসি রাউন্দ ওফ ১৬কী মেটচ অমদা ৱর্ল্ড নম্বর ৱান এরিনা সবালেঙ্কানা হান্নগী চেম্পিয়ন নাওমি ওসাকাবু মায়থীবা পীরম্লগা গ্রান্দ স্লামগী টাইটল লৌনবগী লম্বীদা মায় পাক্লা চঙশিনবা ঙম্লি।

ঙসি শান্নখিবা মেটচ অদুগী ওইনা হৌগৎলকপদগী সবালেঙ্কানা ওসাকাবু লাকচনা কন্ট্রোল তৌদুনা শান্নবা ঙমখিবগা লোয়ননা ষ্ট্রেট সেট ২-০ (৬-২, ৬-৪)দা মায়থীবা পীরম্লগা ক্বার্টর ফাইনেল চঙবা ঙমখিবনি।

মেটচ অদু মায় পাক্লবা মতুং সবালেঙ্কানা ফোঙদোকখিবদা ওসাকাগা শান্নখিবা মেটচ অদু য়াম্না চেলেঞ্জিং ওই অদুবু মেটচ অদু মহাক্লা অরায়বা মওংদা শান্নবা ঙমখিবা অদুমকসু মহাক্কী ওইনদি য়াম্না নুংঙাইবা মীকুপ অমা ওইরি। ওসাকাবু ষ্ট্রেট সেটতা মায়থীবা পীরম্লগা ক্বার্টর ফাইনেল চঙবা ঙমখিবা অসিমক নীংশিংনিঙাই ওইরবা মীকুপ অমনি। ওসাকা অমসুং মবানিগী মরক্তা মেটচ শান্নবগী চাং অসি য়াম্না নেম্মী। অদুবু লাইবক ফবনা ঙসি শান্নখিবা মেটচ অদু মহাক্লা চাওনা মায় পাকপা ঙমখিবনি হায়না পাউমীশিংদা ফোঙদোকখি।

নোর্থ ইষ্ট জোন টিমদা শরুক য়ানবগীদমক মণিপুরদগী শান্নরোয় ৩ খল্লক্লে

ইম্ফাল, মার্চ ১১ (ঐচ এন এস): বোর্ড ওফ কন্ট্রোল ফোর ক্রিকেট ইন ইন্দিয়া (বি সী সী আই)গী মীৎয়েং মখাদা পুদুচেরিগী সিএচেম ষ্টেদিয়মদা থা অসিগী ২০দগী হৌরগা মথং থাগী ৩ ফাওবা পাঙথোক্কদৌরিবা সিনিয়র ৱিমেন্স ইন্টর জোনেল মল্টি দে ত্রোফি ২০২৫-২৬তা শরুক য়ানবগীদমক নোর্থ ইষ্ট জোন টিম শেম্বদা মণিপুরদগী শান্নরোয় ৩ অমসুং কোচ অমা খল্লক্লে হায়না মণিপুর ক্রিকেট এসোসিএশননা থাদোরকপা চেরোল অমনা হায়রি।

চেরোল অসিগী জেনরেল মেনেজর তোমি থিঙোমনা খুৎয়েক পীদুনা থাদোরকপা চেরোল অসিগী মতুংইন্না নোর্থ ইষ্ট জোন টিমদা শরুক য়ানবগীদমক খল্লকখ্রবা লমদমসিগী শান্নরোয় অহুম অদুদি নিরুতা থৌদাম, কৈশাম কলপনা অমসুং রাজকুমারী লিম্থোইঙম্বীনি অদুগা কোচ ওইনা খল্লকখ্রবনা ৱাইখোম গঙ্গানি।

নোর্থ ইষ্ট জোন টিমদা শরুক য়ানবগীদমক মণিপুরদগী শান্নরোয় অহুম অমসুং কোচ অমা য়াওনা মীওই ৪ খল্লকখিবা অসি ঐখোয় খুদিংমক্কী ওইনদি য়াম্না চাওথোকচনিংঙাইনি অমদি টুর্নামেন্ট অসিদা চাওনা মায় পাকপা ঙম্বা ওইরসনু হায়রি।

ফিফা ৱর্ল্ড কপতা ডোনাল্ড ট্রম্পনা ইরানবু তরাম্না ওক্লি

ন্যু দেল্লি, মার্চ ১১(এজেন্সী): য়ুনাইটেদ ষ্টেট, মেক্সিকো অমদি কনাদানা য়ুম্বু ওইদুনা পাঙথোক্কদৌরিবা ফিফা ৱর্ল্ড কপ ২০২৬তা য়ু এস প্রসিদেন্ট ডোনাল্ড ট্রম্পনা ইরানবু তরাম্না ওক্লি হায়না ফিফাগী প্রসিদেন্ট জি য়ানি ইনফান্তিনোনা ফোঙদোকখ্রে।

হীরম অসিগা মরী লৈননা ইনফান্তিনোনা ফোঙদোকখিবদা য়ু এস প্রসিদেন্ট ডোনাল্ড ট্রম্পকা ঙসি হকথেংননা উন্নদুনা পাঙথোক্কদৌরিবা ফিফা ৱর্ল্ড কপকী মতাংদা ৱারী শানখ্রে। লোয়ননা ইরানগী মতাংদসু খন্নখি। মদুদা য়ু এস প্রসিদেন্ট ডোনাল্ড ট্রম্পনা পাঙথোক্কদৌরিবা ফিফা ৱর্ল্ড কপতা ইরানবু য়ু এসকী মায়কৈদগী তরাম্না ওকই। ইরাননা ৱর্ল্ড কপতা শরুক য়াবদা য়ু এসকী মায়কৈদগী অয়েৎপা অমত্তা পীগদবা লৈতে হায়না ট্রম্পকী মায়কৈদগী ফোঙদোরকখ্রে।

ইনফান্তিনোনা মখা তানা ফোঙদোকখিবদা ফিফা ৱর্ল্ড কপ ২০২৬তা শরুক য়ানবগীদমক ইরানগী টিম মাঙজৌননা ক্বালিফাই ওইদুনা লৈরে। ফিফা ৱর্ল্ড কপ অসিদা ঐখোয়না খুদিংমকপু অমত্তা ওইনা পুনশিলহন্নবগী পান্দম থম্লি। য়ু এস প্রসিদেন্টকী মতেংগা লোয়ননা ৱর্ল্ড কপ অসি মপুং ফানা পাঙথোকপা ঙম্লবা পান্দম থম্লি হায়খি।

পনবা য়াবদি, ফিফা ৱর্ল্ড কপ অসিগী ওইনা ইরাননা গ্রুপ জিদা বেলজিয়ম, ইজিপ্ট অমসুং ন্যুজিলেন্দগা পুন্না লৈমীন্নরি।

নেশনল কিকবোক্সিং চেম্পিয়ন্সিপ পাঙথোক্লগনি

ইম্ফাল, মার্চ ১১ (ঐচ এন এস): প্রাইমেলনা শীন্দুনা কেরলাদা লৈবা কলিকট ইন্দোর ষ্টেদিয়মদা চহী অসিগী এপ্রিল ১৮ অমসুং ১৯দা নুমিৎ নীনি চুপ্পা নেশনল কিকবোক্সিং চেম্পিয়ন্সিপ পাঙথোক্লগনি হায়রি।

পাঙথোক্কদৌরিবা কিকবোক্সিং চেম্পিয়ন্সিপ অসিদা লাইট কন্টেক, ফুল কন্টেক, লো কিক, প্রো ফাইট অমসুং কে-১ রুলসকী ইভেন্টশিংদা অথোয়-অহেন চাংদম্লগনি।

চেম্পিয়ন্সিপ অসিদা মণিপুরগী ওইনা শরুক য়ানবা চহী ১৮ অমসুং মসিগী মথক্তা লৈবা ফাইটিং রেকোর্দ ফজবা শান্নরোয়শিংনা রেজিষ্ট্রেসন তৌবা য়াগনি। অকুপ্পা মরোলগীদমক খুরাই পুথিবা লৈকায়দা লৈবা নোংশামৈ এম এম এ এন্দ ফিটনেস সেন্টরদগী খঙলবা য়াগনি হায়না সেন্টর অসিগী মায়কৈদগী খঙহল্লকখিবগা লোয়ননা মতম চানা পাউ ফাওরক্লবা খঙহল্লক্লি।

HUEIYEN LANPAO DAILY CHESS PUZZLE

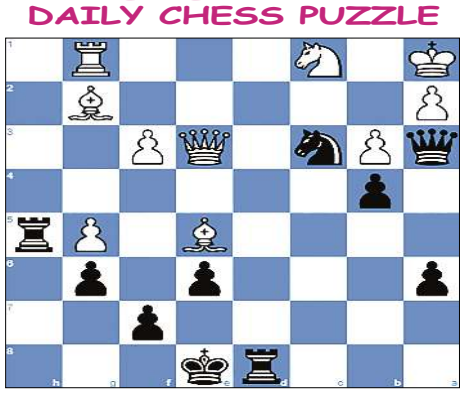

PUZZLE NO. 1757

Ediz Gurel (2445) - Mahammad Muradli (2550)
59th World Juniors 2022 Cala Gonone ITA, 2022.10.20

1.e4 c5	2.Nf3 d6	3.d4 cxd4	4.Nxd4 Nf6	5.Nc3 a6
6.Bg5 e6	7.f3 Nbd7	8.Qd2 Qc7	9.O-O-O b5	10.g4 h6
11.Be3 b4	12.Nce2 d5	13.exd5 Nxd5	14.Bf2 Bb7	15.Bg2 Rc8
16.Rhe1 Be7	17.h4 N7b6	18.Kb1 Na4	19.g5 hxg5	20.hxg5 Rh2
21.Rg1 Qb6	22.Qe1 Bc5	23.Ka1 g6	24.Bg3 Rh5	25.Qd2 Nxb2
26.Kxb2 Nc3	27.Nc1 Qa5	28.Ndb3 Qa3+	29.Ka1 Bd5	30.Be5 Bxg1
31.Rxg1 Bxb3	32.cxb3 Rd8	33.Qe3...		

QUESTION : Black to win

Puzzle 1756 Solution :

32. Qc8+ Qf8
32...Qe8 33.Qxe8+
32...Kg7 33.Rxh7+ Kxh7 34.Rh1+ Kg7 35.Qh8#
33. Qb7 *Double attack* **Qf7**
33...h6 34.Qxd5+
33...h5 34.Qxd5+
34. Qa8+ Kg7
34...Qf8 35.Qxd5+
34...Qe8 35.Qxe8+
35. Rxh7+ *The white rook decoys Black's king.* **Kxh7 36.Rh1+ Kg7 37. Qh8#** *Dovetail mate*
1-0

ꯗꯤꯑꯌꯥ ꯄꯤꯌꯦꯡ ꯑꯦꯅ ꯑꯦꯁꯤ ꯑꯦꯁꯤ ꯑꯦꯁꯤ ꯁꯤꯡꯖꯦꯃꯦ ꯑꯦꯅ ꯑꯦꯁꯤ ꯑꯦꯁꯤ ꯑꯦꯁꯤ ꯄꯥꯔꯥꯀꯦꯂꯔꯤ ꯑꯦꯅ ꯑꯦꯁꯤ ꯑꯦꯁꯤ ꯑꯦꯁꯤ ꯄꯥꯡꯊꯣꯀꯄ