# হৈবোং মখোঙ এফ সী লাংমৈদোংনা এফ সী লমজাও থোইদুনা চেম্পিয়ন ট্রোফি লৌখ্রে

**ইম্ফাল, এপ্রিল ১১ (ঐচএনএস):** লাংমৈদোং মমাং লৈকাই সিটিজন ক্লব (এল এম এল সী)না শীন্দুনা চথরক্লিবা ৫রক শুবা ষ্টেট লেভেল ওপন ৯ মেন এসাইদ ফুটবোল টুর্নামেন্ট ২০২৫ ঙসি লোইশিনখিবগা লোয়ননা লোইশিনবা নুমিৎতা শান্নখিবা ফাইনেল মেটচতা হৈবোং মখোঙ এফ সী লাংমৈদোংনা এফ সী লমজাওবু পাঞ্জল ৪-২দা মায়থীবা পীরল্লগা টুর্নামেন্ট অসিগী চেম্পিয়ন্স ট্রোফি লৌবা ঙমখ্রে।

ঙসি নুংথিল পুং ৪.১৫ তাবদগী হৌরগা এফ সী লমজাও অমসুং হৈবোং মখোঙ এফ সীগী মরক্তা মেটচ শান্নবা হৌখি। টিম অনীগী মরক্তা ঙসি শান্নখিবা মেটচ অদুগী ওইনা হৌগৎলকপদা হৈবোং মখোঙ এফ সীগী শান্নরোয়শিংনা বোল হেন্না পায়দুনা লাকচনা শান্নবা ঙমখি। মদুনা মরম ওইরগা পাঞ্জল চনবা য়াবগী খূদোংচাবসু মশীং হেন্না ফংখি। অহানবা হাফ লোইবা ফাওবদা হৈবোং মখোঙ এফ সীনা এফ সী লমজাওবু পাঞ্জল ৩-১দা মাঙজিল থারগা লৈখি। হৈবোং মখোঙ এফ সীগী পাঞ্জলশিং অদু মেটচ অদুগী ৯, ৩০শুবা মিনটতা বিশ্বরজিৎনা অনী অদুগা ২৩শুবা মিনটতা বসন্তনা অমা চনখিবনি। অদুগা এফ সী লমজাওগী পাঞ্জল অমদুনা অহানবা হাফকী ইঞ্জুরি টাইমদা জয়কিষননা চনখিবনি।

অনীশুবা হাফ শান্নখিবা অদুগী ওইনসু মখা তানা হৈবোং মখোঙ এফ সীগী শান্নরোয়শিংনা খরা লাকচনা শান্নবা ঙমখি। মদুনা মরম ওইরগা মেটচ অদুগী ৩৪শুবা মিনটতা মখোয়গী টিমগী ওইবা মরিশুবা পাঞ্জল চনবা ঙমখি। পাঞ্জল অদু টিম অদুগী শান্নরোয় জর্সি নম্বর ৮ জেক্সননা চনখিবনি। এফ সী লমজাওগী মায়কৈদগী মখোয়গী মায়োক্তা চনশিনখিবা পাঞ্জলশিং অদু হন্দোকপা ঙম্নবা য়াম্না কন্না হোৎনখি। মেটচ অদুগী ৫০শুবা মিনটতা এফ সী লমজাওগী সৈত্যমনা পাঞ্জল অমা চনখি। অদুমওইনমক মেটচকী অপীবা অরোইবা মতম ফাওবদা মখা তাবা পাঞ্জলশিং চনবা ঙমখিদবদগী মেটচ অদু হৈবোং মখোঙ এফ সীনা পাঞ্জল ৪-২দা মায় পাক্তুনা টুর্নামেন্ট অসিগী চেম্পিয়ন ওইবা ঙমখিবনি।

চথরকখিবা টুর্নামেন্ট অসিগী বেষ্ট প্লেয়র অমদি বেষ্ট দিফেন্দরগী টাইটলনা হৈবোং মখোঙ এফ সীগী বিশ্বরজিৎ অমদি প্রমেশ্বরনা লৌখি।

ঙসি টিম ১৬না শরুক য়াদুনা চথরকখিবা টুর্নামেন্ট লোইশিনবগী থৌরম অদুদা থাঙ্গ এ সীগী এম এল এ তোংব্রম রোবিন্দ্রোনা অথোইবী মীথুংলেন, হিয়াংলম এ সীগী এম এল এ য়ুম্নাম রাধেশ্যামনা থৌরম মপু ওইনা শরুক য়াখি।

# ভেটরান ক্রিকেট টুর্নামেন্ট : রেস নাগামপাল অমসুং এন এ পি এস এ সেমী ফাইনেল চঙখ্রে

**ইম্ফাল, এপ্রিল ১১ (ঐচ এন এস):** মণিপুর ভেটরান ক্রিকেট এসোসিএশন (এম ভি সী এ)না শীন্দুনা লংথবাল পব্লিক গ্রাউন্দদা চথরক্লিবা অনীরকশুবা খোমদ্রাম ওংবী হিজম মেম্মা দেবী মেমোরিএল টি-২০ মণিপুর ভেটরান ক্রিকেট টুর্নামেন্ট ২০২৫গী ওইনা ঙসি শান্নখিবা তোঙান-তোঙানবা ক্বার্টর ফাইনেল মেটচশিংদা রেস নাগামপালনা এল সী সী সী লিলোং চজিং অদুগা এন এ পি এস এ খা-ইম্ফালনা ৱাই সী সী ৱাঙ্খে মায়থীবা পীরল্লগা সেমী ফাইনেল চঙবা ঙমখ্রে।

চথরক্লিবা টুর্নামেন্ট অসিগী অহুমশুবা ক্বার্টর ফাইনেল মেটচ ওইনা ঙসি রেস অমসুং এল সী সী সীগী মরক্তা লম্বা তৌনখি। টিম অনীগী মরক্তা শান্নখিবা মেটচ অদুগী টোস এল সী সী সীনা ঙমদুনা হান্না বেটিং তৌদুনা শান্নখি। এল সী সী সীনা বেটিং তৌদুনা শান্নখিবা ইন্নিংস অদুগী ওইনা অপীবা ওভর ২০ লোইবদা ৱিকেট ৯ তুরগা রন ১৩৭ লৌবা ঙমখি।

রেসনা টার্গেট রন ১৩৮ লৌবা ঙম্নবা বেটিং তৌদুনা শান্নখিবা ইন্নিংস অদুগী ওইনা ওপনর বেটসমেন ওইখিবা শাগৎপম জয়ন্ত অমসুং কেনি ঙাইরাংবমনা হৈন-শিংনা মায়োক্লরিবা টিমগী বোলরশিংগী এটেক মায়োক য়াদুনা শান্নবা ঙমখিবগা লোয়ননা টার্গেট রন য়ৌনবা হোৎনবদা চাওনা মতেং পাংলমখি। শাগৎপম জয়ন্ত বোল ৪২ মায়োক্লবদা রন ৫৮ লৌরল্লগা আউট ওইখি। অদুগা কেনিনা বোল ৪৬ মায়োক্লবদা রন ৪৬ লৌরগা আউট ওইদনা লৈবা ঙমখি। ইন্নিংস অসিগী ওইনা ওভর ১৭.৩ লোইবদা শুপ্নতগী ৱিকেট অমখক তুরগা টার্গেট রন হেন্দোক্তুনা পূন্না রন ১৪০ লৌবা ঙমখিবদগী মেটচ অদু রেসনা ৱিকেট ৯দা মায় পাকখিবনি।

ঙসি শান্নখিবা মেটচ অদুগী মেন ওফ দি মেটচনা রেসকী জয়ন্তনা তাখি। মহাক্না বোল ৪২দা রন ৫৮ অমদি ওভর ৪দা ৱিকেট ৩ লৌরমখি।

চথরিবা টুর্নামেন্ট অসিগী মরিশুবা ক্বার্টর ফাইনেল মেটচ ওইনা এন এ পি এস এ অমসুং ৱাই সী সীগী মরক্তা লম্বা তৌনখিবা অদুগী টোস এন এ পি এস এনা ঙমদুনা হান্না বেটিং তৌদুনা শান্নখি। এন এ পি এস এনা বেটিং তৌদুনা শান্নখিবা ইন্নিংস অদুগী ওইনা অপীবা ওভর ২০ লোইবদা ৱিকেট ৬ তুরগা পূন্না রন ১৫৫ লৌবা ঙমখি।

ৱাই সী সীনা টার্গেট রন ১৫৬ লৌবা ঙম্নবা বেটিং তৌদুনা শান্নখিবা ইন্নিংস অদুগী ওইনা অপীবা ওভর ২০ লোইবদা ৱিকেট ৭ তুরগা রন ১১৭ তগী হেন্না লৌবা ঙমখিদবদগী মেটচ অদু এন এ পি এস এনা রন ৩৮দা মায় পাকখিবনি।

ঙসি শান্নখিবা মেটচ অদুগী মেন ওফ দি মেটচনা এন এ পি এস এগী রতননা তাখি। মহাক্না বোল ১২ মায়োক্লবদা রন ১৫ লৌরমখিবগা লোয়ননা ওভর ৪দা ৱিকেট ২সু লৌরমখিবনি।

# ৱিমেন্স য়ু-২৩ ৱান দে ট্রোফি : থাও থাংমৈবন্দনা টি সী এম দি সী থোংজু পার্ট-২ মায়থীবা পীখ্রে

**ইম্ফাল, এপ্রিল ১১ (ঐচ এন এস):** মণিপুর ক্রিকেট এসোসিএশন (এম এন সী এ)না শীন্দুনা চথরিবা অহানবা এম এন সী এ ৱিমেন্স অন্দর ২৩ ৱান দে ট্রোফিগী ওইনা ঙসি শান্নখিবা মেটচ অমদা থাও থাংমৈবন্দনা টি সী এম দি সীবু লাকচনা থোইবা ঙমখ্রে।

ঙসি অয়ূক অঙনবদগী হৌরগা থাও গ্রাউন্দ থাংমৈবন্দদা টিম অনীগী মরক্তা শান্নখিবা মেটচ অদুগী টোস টি সী এম দি সীনা ঙমদুনা হান্না বেটিং তৌদুনা শান্নখি। অহানবা ইন্নিংসতা টি সী এম দি সীনা বেটিং তৌদুনা শান্নখিবা অদুগী ওইনা অনৌবম ইনাও অমসুং অথোকপম টেনিসনা ওপনর বেটসমেনশিং ওইখি। মখোয় অনীমক রন অমত্তা লৌবা ঙমদনা ফিল্ডদগী মপান থোকখি। মখোয়গী মতুংদা থোক্লকখিবা বেটসমেন সোথোই থোঙামনা বোল ৪৬ মায়োক্লবদা রন ১৭, নিংথোইস্না থৌদামনা বোল ৫২ মায়োক্লবদা রন ৩৬ অদুগা য়েনশেম্বম নিকিতানা বোল ৪২ মায়োক্লবদা রন ১৮ লৌরমখিবা অদু নৎতনা লেমহৌরিবা টিম অদুগী বেটসমেন অমত্তনা দিজিট অনী শুনা রনশিং লৌবা ঙমখিদবদগী অপীবা ওভর ৩৫ লোইবদা ৱিকেট ৮ তুরগা রন ১১৮ লৌবা ঙমখি।

থাওনা টার্গেট রন ১১৯ লৌবা ঙম্নবা বেটিং তৌদুনা শান্নখিবা ইন্নিংস অদুগী ওইনা ওপনর বেটসমেন ওইখিবী রোবেনী উশম অমসুং ঙাম্থোই সলামনা মায়োক্লরিবা টিমগী বোলরশিংনা চথরকখিবা মখল-মখা কয়াগী এটেকশিং হৈন-শিংনা মায়োক য়াদুনা শান্নবা ঙমখিবগা লোয়ননা ওভর ২৫.৪ লোইবদা মখোয় অনীমক আউট ওইদনা টার্গেট রন ১১৯ লৌবা ঙমখিবদগী মেটচ অদু থাওনা লাকচনা ৱিকেট ১০দা মায় পাকখিবনি। ইন্নিংস অসিগী ওইনা বেটসমেন রোবেনী উশমনা বোল ৮৭ মায়োক্লবদা রন ৪৬ অদুগা ঙাম্থোই সলামনা বোল ৭১ মায়োক্লবদা রন ৩৩ লৌরমখি।

ঙসি শান্নখিবা মেটচ অসিগী ৱিমেন ওফ দি মেটচনা থাওগী কোঞ্জেংবম নোনিবালানা তাখি। মহাক্না ওভর ৭তা ৱিকেট ৪ লৌরমখি।

### গভর্ণরস পোলো কপ

# নুপাগীদা এম পি এস সীনা এ আর পোলো টিম অদুগা ব্লেক ৱাটচনা তেন্থা পোলো ক্লব থোইখ্রে

**ইম্ফাল, এপ্রিল ১১ (ঐচ এন এস):** মণিপুর হোর্স রাইদিং এন্দ পোলো এসোসিএশন (এম ঐচ আর পি এ)না শীন্দুনা ঙরাংদগী হৌরগা মপান কাংজেবুং (ইম্ফাল পোলো গ্রাউন্দ)দা চথরিবা ৩১রক শুবা গভর্ণরস কপ ইনভিটেশন পোলো টুর্নামেন্টকী ওইনা ঙসি শান্নখিবা তোঙান-তোঙানবা মেটচশিংদা মণিপুর পুলিস স্পোর্টস ক্লব-বিনা অসাম রাইফলস পোলো টিম অদুগা ব্লেক ৱাটচ বাবুপারানা তেন্থা পোলো ক্লব মায়থীবা পীখ্রে।

ঙসি নুংথিল পুং ২.১০ তাবদগী হৌরগা নুপাগী অহানবা গ্রাউন্দদা মণিপুর পুলিস স্পোর্টস ক্লব-বি অমসুং অসাম রাইফলস পোলো টিম অনীগী মরক্তা লম্বা তৌনখি। টিম অনীগী মরক্তা ঙসি শান্নখিবা মেটচ অদুগী ওইনা হৌগৎলকপদগী মণিপুর পুলিস স্পোর্টস ক্লব-বিগী শান্নরোয়শিংনা লাকচনা শান্নবা ঙমখি। অদুমওইনমক অহানবা চক্কর লোইবা ফাওবদা টিম অনীনা পাঞ্জল অমমম্ চন্নবা ঙমখি। অনীশুবা চক্কর শান্নখিবা অদুগী ওইনা এম পি এস সী-বিনা পাঞ্জল অনী চনবা ঙমখি। অহুমশুবা চক্করগী ওইনসু মখা তানা এম পি এস সী-বিনা পাঞ্জল অনী অদুগা মরিশুবা অমদি অরোইবা চক্করদা পাঞ্জল ৪ পূন্না পাঞ্জল ৯ চনবা ঙমখি। অদুমওইনমক অসাম রাইফলস পোলো টিমগী ওইনা অহানবা চক্করদা পাঞ্জল অমা চনখিবা অদু নৎতনা লেমহৌরিবা চক্করশিংদা পাঞ্জল অমত্তা চনবা ঙমখিদবদগী মেটচ অদু এম পি এস সী-বিনা পাঞ্জল ৯-১দা মায় পাকখিবনি।

নুপাগী অনীশুবা গ্রাউন্দদা তেন্থা পোলো ক্লব অমসুং ব্লেক ৱাটচ বাবুপারাগী মরক্তা লম্বা তৌনখি। টিম অনীগী মরক্তা শান্নখিবা মেটচ অদুগী ওইনা ব্লেক ৱাটচকী শান্নরোয়শিংনা হৌগৎলকপদগী লাকচনা শান্নবা ঙমখি। মদুনা মরম ওইরগা মেটচ অদু ব্লেক ৱাটচ বাবুপারানা পাঞ্জল ৬-১দা মায় পাকখিবনি।

ব্লেক ৱাটচকী ওইনা অহানবা, অনীশুবা অমসুং অহুমশুবা চক্করদা পাঞ্জল অমমম্ অদুগা মরিশুবা চক্করদা পাঞ্জল ৩ চনবা ঙমখি। তেন্থা পোলো ক্লবকী ওইনা অহুমশুবা চক্করদা পাঞ্জল অমখক চনবা ঙমখিবনি।

# য়ুরোপা লীগ : লিও অমসুং মেঞ্চেষ্টর য়ুনাইটেদ দ্রো চৎখ্রে

**পেরিস, এপ্রিল ১১ (এজেন্সী):** য়ুরোপকী তোঙান-তোঙানবা মফমশিংদা চথরিবা য়ুরোপা লীগকী ওইনা ঙসি লিও অমসুং মেঞ্চেষ্টর য়ুনাইটেদকী মরক্তা শান্নখিবা অহানবা লেগকী ক্বার্টর ফাইনেল মেটচতা টিম অনীমক্না মান্নবা পাঞ্জলশিং চন্নদুনা দ্রো চৎখ্রে।

ফ্রান্সতা লৈবা গ্রুপামা ষ্টেদিয়মদা ঙসি লিও অমসুং মেঞ্চেষ্টর য়ুনাইটেদকী মরক্তা শান্নখিবা মেটচ অদুগী ওইনা নাকল অনীমক্কী শান্নরোয়শিংনা চাংচৎতা বোল পায়বগী চাং মান্ননা শান্নবা ঙমখি। মেটচ অসিগী ওইনা লিওনা বোল পায়বগী চাং চাদা ৫৫ ওইখিবা মতমদা মেঞ্চেষ্টর য়ুনাইটেদনা বোল পায়বগী চাং চাদা ৪৫ ওইখি। টিম অনীগী মরক্তা শান্নখিবা মেটচ অদুগী ওইনা অহানবা হাফ লোইবা ফাওবদা টিম অনীমক্না পাঞ্জল অমমম্ চন্নখি। অহানবা হাফকী পাঞ্জলশিং অদু লিওগী ওইনা থিয়াগো অলমাদানা অদুগা মেঞ্চেষ্টর য়ুনাইটেদকী ওইনা লেনি য়োরোনা চনখিবনি।

অনীশুবা হাফ শান্নখিবা অদুগী ওইনসু মখা তানা অদুম্নক নাকল অনীমক্কী শান্নরোয়শিংনা হৈ-শিংবা মান্ননা শান্নবা ঙমখিবদগী অমনা অমবু লাকচনা কন্ট্রোল তৌদুনা শান্নবা হোৎনখিবশিং মায় পাকপা ঙমখিদে। মেটচকী অপীবা অরোইবা মতম ফাওবদা টিম অনীমক্না পাঞ্জল ২-২ চন্নদুনা দ্রো চৎখিবনি। অনীশুবা হাফকী পাঞ্জলশিং অদু মেঞ্চেষ্টর য়ুনাইটেদকী ওইনা জোসুৱানা অদুগা লিওগী ওইনা রায়ান চর্কিনা চনখিবনি।

# অহানবা ইন্টর বেটচ ফুটবোল টুর্নামেন্ট পাঙথোক্লগনি

**ইম্ফাল, এপ্রিল ১১ (ঐচএনএস):** রিজনেল ইন্সটিট্যুট ওফ মেদিকেল সাইন্সেস (রিমস)না শীন্দুনা থা অসিগী ১২ অমসুং ১৩দা ইন্সটিট্যুট অসিগী কেম্পসতা লৈবা রিমস গ্রাউন্দদা অহানবা ইন্টর বেটচ ফুটবোল টুর্নামেন্ট পাঙথোক্লগনি হায়না রিমসকী মীদিয়া সেলনা থাদোরকপা চেরোল অমনা হায়রি।

চেরোল অসিনা হায়, টুর্নামেন্ট অসি অশোক চক্র পীদুনা ইকাই খুম্নবা উৎখ্রবা লৈখিদ্রবা মেজর লাইশ্রম জোটিনবু নীংশিংবা ওইনা পাঙথোক্কদবনি। মেজর লাইশ্রম জোটিন ইন্দিয়ন আর্মি মেদিকেল কোর্পসতা ওফিসর ওইনা মথৌ তৌরমখি। হৌখিবা কুম্জা ২০১০গী ফেব্রুৱারী ২৬তা অফঘানিষ্টানগী কাবুলদা টেররিষ্টশিংনা সুইসাইদ এটেক চথরকপগী থৌদোক অমদা মহাক লৈখিদবনি। অদুমওইনমক মহাক্না মহাক্না লোয়নবা ওফিসর অনী থৌনা ফনা শিবা কিদনা কল্লমখি। মহাক্কী কথোকপা অমদি থৌনা ফবা অদুবু ইকাই খুম্নবা উৎপা ওইনা ইন্দিয়াগী খ্বাইদগী ৱাংবা গলন্টরি এৱার্দ অশোক চক্রগী টাইটল পীদুনা ইকাই খুম্নবা উৎখিবনি। টুর্নামেন্ট অসি রিমসকী দিরেক্টরনা হৌদোক্কনি হায়রি।

# টুর্নামেন্ট লোইশিনবগী থৌরম

**ইম্ফাল, এপ্রিল ১১ (ঐচ এন এস):** অরাম্বাই তেঙ্গোল জেনরেল হেদ ক্বার্টরসনা শীন্দুনা চথরকখিবা অরাম্বাই তেঙ্গোল ফুটবোল নোকআউট টুর্নামেন্ট লোইশিনবগী থৌরম থা অসিগী ১৩ নোংমাইজিং নুমিৎকী নুংথিল পুং ৩ তাবা মতমদা পাঙথোক্লগনি হায়না অরাম্বাই তেঙ্গোলগী চেরোল অমনা হায়রি।

য়ু এফ এল সী গ্রাউন্দ লম্বোইখোংনাংখোঙ লম্পাক্তা পাঙথোক্কদৌরিবা ফুটবোল টুর্নামেন্ট লোইশিনবগী থৌরম অসিদা মীয়াম্না মতম চানা লাক্তুনা হেন্না মপুং ফাবা থৌরম অমা ওইহনবীয়ু হায়না চেরোল অসিনা মখা তারি।

# পাৱরলিফটিংগী ওইবা ট্রায়ল সিলেকশন অমা থা অসিগী ১৩দা পাঙথোক্লগনি

**ইম্ফাল, এপ্রিল ১১ (ঐচএনএস):** ওল মণিপুর পাৱরলিফটিং এসোসিএশন (এ এম পি এল এ)না শীন্দুনা সেগা রোদ তখেল্লম্বম লৈকাই লেন নম্বর ৫দা ট্রায়ল সিলেকশন অমা থা অসিগী ১৩দা পাঙথোক্লগনি হায়না এসোসিএশন অসিগী জেনরেল সেক্রেটরিনা থাদোরকপা চেরোল অমনা হায়রি।

চেরোল অসিনা হায়, থা অসিগী ২৬ অমসুং ২৭তা অসামগী সিলচরদা পাঙথোক্কদৌরিবা নোর্থ ইষ্ট ইন্দিয়া ওপন (মেন এন্দ ৱিমেন) ক্লাসিক এন্দ ইক্বিপ্ট পাৱরলিফটিং চেম্পিয়নশিপ ২০২৫দা শরুক য়ানবা শান্নরোয়শিং খন্নবগীদমক ট্রায়ল সিলেকশন অসি পাঙথোক্কদবনি। শরুক য়ানিংবা লিফটরশিংনা ট্রায়ল সিলেকশন পাঙথোক্কদবা নুমিৎকী অয়ূক পুং ৯ মমাংদা য়ৌরক্কদবনি অমদি অরূম্বা ওনবা মতমদা মখোয়গী এজ প্রুফ সর্টিফিকেট পুথোক্কদবনি। অরূম্বা ওনবগী থবক অয়ূক পুং ৯দগী হৌরগা কম্পিটিশননা পুং ১১দগী হৌগনি। মরম অদুনা শরুক য়াবা লাক্লিবশিংনা মখোয়গী মথৌ তাবা কিটশিং লোয়নরক্কদবনি অমদি ওফিসলশিংনসু মখোয়গী য়ুনিফোর্ম শোয়দনা শেৎলক্কদবনি হায়রি।

# সব-জুনিয়র কবাদ্দি চেম্পিয়নশিপ পাঙথোক্লগনি

**ইম্ফাল, এপ্রিল ১১ (ঐচএনএস):** থা অসিগী ১৫দগী হৌরগা মণিপুর ষ্টেট কবাদ্দি এসোসিএশননা শীন্দুনা ৩৬লক শুবা মণিপুর ষ্টেট সব-জুনিয়র বোইজ এন্দ গর্লস কবাদ্দি চেম্পিয়নশিপ পাঙথোক্লগনি হায়না এসোসিএশন অসিগী চেরোল অমনা হায়রি।

চেরোল অসিনা হায়, পাঙথোক্কদৌরিবা চেম্পিয়নশিপ অসিদা নুপামচাগী ওইনা টিম ৯ অদুগা নুপীমচাগী ওইনা টিম ৬না শরুক য়ারি। নুপামচাগী ওইনা শরুক য়ারিবা টিমশিংদি এ এম দি এ এস সী এ এম লিলোং, এম ৱাই এ লৈকিন্থবী, কলিকা ৱাবগাই, এস এল ৱাই ও তেকচম, ভেটো লফুপাৎ তেরা, আই সী দি এফ ইরোং চেশাবা, বি দি কে এ বিষ্ণুপুর, এম ৱাই সী হৈরোক অমসুং কুম্বী য়ু পি এসনি। অদুগা নুপীগী টিমদা শরুক য়ারিবশিংনা ইম্ফাল ইষ্ট মোইরাংকম্পু, কুম্বী য়ু পি এস, বি দি কে এ বিষ্ণুপুর, কার্দ ৱাবগাই, ভেটো লফুপাৎ তেরা অমসুং ঐচ ৱাই ও হৈরোকনি।

নুপাগী ওইনা থা অসিগী ১৯দা অদুগা নুপীগী ওইনসু থা অসিগী ১৯দা ফাইনেল মেটচ শান্নগনি হায়না চেরোল অসিনা মখা তারি।

# ꯋꯤꯃꯦꯟꯁ ꯌꯨ-꯲꯳ ꯋꯥꯟ ꯗꯦ ꯇ꯭ꯔꯣꯐꯤ : ꯊꯥꯎ ꯊꯥꯡꯃꯩꯕꯟꯗꯅꯥ ꯇꯤ ꯁꯤ ꯑꯦꯝ ꯗꯤ ꯁꯤ ꯊꯣꯡꯖꯨ ꯄꯥꯔꯠ-꯲ ꯃꯥꯌꯊꯤꯕꯥ ꯄꯤꯈ꯭ꯔꯦ

[illegible]

[illegible]

**PENSION LOAN AVAILABLE**

# Manipur State অমসুং Central Pensioner শিংগী ওইনা Pension Loan পীজরি।

# থাগী ওইনা 1.5%, 2%, 2.5% অমসুং 2.85% p/m গী Interest তা খূদোংচাবা পীজরি।

# Pensioner শিংনা লাকপদা Pension Book, Bank Passbook, Cheque Book অমসুং ATM লোয়নবীরক্কদবনি।

**EMPLOYMENT NEWS**
Office Asst. 2, Car Wash Helper 2, Mechanic Helper 2, 2 Wheeler Mechanic, Chicken Centre Helper 2, Gr-IV 2 and Tyre Fitting Helper 2 পামজে।

Please Contact : **S.M. Singh**
L.G. Motors Building
Khagempalli, Imphal
# 8414081916
# 8731978490

HL-B/9411/20/3-17/5(alt)

## HUEIYEN LANPAO DAILY CHESS PUZZLE

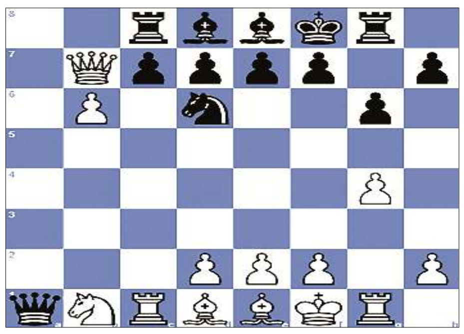

**PUZZLE NO. 1443**

**Tyhran Ambartsumian (1784) - Joseph Rouast (1499)**
**Freestyle Friday Chess.com (2), 2025.02.21**

1.g4 Nc6 2.b4 a6 3.a4 Nb6 4.b5 axb5 5.axb5 Nd4 6.c4 g6 7.c5 Nxb5 8.cxb6 Qxa1 9.Qxb7 Nd6 10. ...

**QUESTION : White to win**

**Puzzle 1442 Solution :**

**26. Qf7+** The white queen clears the way for White's bishop to the square e3. **Kh8 27.Nf8 Bg7+ 28.Kc2**
28.Kc1 Qxc4+ 29.Kd1
29.Kd2 Qd4+ 30.Ke2Mating net
30.Ke1Mating net Qxe4+ 31.Kf2Mating net Bd4+ 32.Be3+With a discovered check by the white rook. Qxh1 33.Nxg6#
30...Qxe4+ 31.Kf2Mating net Bd4+ 32.Be3+With a discovered check by the white rook. Qxh1 33.Nxg6#
29...Qxa4+ 30.Ke1Mating net
30.Ke2Mating net Qxe4+ 31.Kf2Mating net Bd4+ 32.Be3+With a discovered check by the white rook. Qxh1 33.Nxg6#
30...Qxe4+ 31.Kf2Mating net Bd4+ 32.Be3+With a discovered check by the white rook. Qxh1 33.Nxg6#
**28. ...Qxc4+ 29.Kd1**
29.Kd2 Qd4+ 30.Ke2Mating net
30.Ke1Mating net Qxe4+ 31.Kf2Mating net Bd4+ 32.Be3+With a discovered check by the white rook. Qxh1 33.Nxg6#
30...Qxe4+ 31.Kf2Mating net Bd4+ 32.Be3+With a discovered check by the white rook. Qxh1 33.Nxg6#
**29. ...Qxa4+ 30.Ke1** Mating net
30.Ke2Mating net Qxe4+ 31.Kf2Mating net Bd4+ 32.Be3+With a discovered check by the white rook. Qxh1 33.Nxg6#
**30. ...Qxe4+ 31. Kf2** Mating net **Bd4+ 32. Be3+** With a discovered check by the white rook. **Qxh1 33.Nxg6#**
**1-0**

Printed, published and owned by Soubam Niladhaja Singh, published from Sega Road, Thouda Bhabok Leikai, Imphal West-795001, Manipur & printed at M/s. Kangleipak Printers, Sega Road, Thouda Bhabok Leikai, Imphal West-795001, Manipur
Editor : Maibam Dhanabir Meetei; Telephone Nos. 0385-2440771/2445104/2445106, e-mail:hueiyen_lanpao@yahoo.co.in, hueiyen_lanpao@rediffmail.com