# ৱাই এল কে চীংঙারেল তেজপুরনা নুপামচা অমসুং নুপীমচা অনীমক্কী ৱিন্নর ওইবা ঙমখ্রে

**ইম্ফাল, মে ১১ (ঐচ এন এস):**

সোসল ষ্টেন্দর্দক্লব (এস এস সী) খুরাই নাম্দেবম লৈকাইনা শীন্দুনা থা অসিগী ৭তগী হৌরগা এস এস সী গ্রাউন্দদা চথরকখিবা ৪৭লক শুবা ষ্টেট লেভেল সব-জুনিয়র বোইজ এন্দ গর্লস হেন্দবোল টুর্নামেন্ট অমসুং অহানবা ষ্টেট লেভেল এস এস সী ভেটেরান হেন্দবোল টুর্নামেন্ট ঙসি লোইশিনখিবগা লোয়ননা লোইশিনবা নুমিৎতা শান্নখিবা নুপামচা অমসুং নুপীমচাগী ফাইনেল মেটচতা ৱাই এল কেনা মায় পাক্তুনা চেম্পিয়ন ওইবা ঙমখ্রে।

ঙসি লোইশিনবগী থৌরম অদুদা নেশনল পীপলস পার্টি (এন পি পি)গী ষ্টেট প্রসিদেন্ট য়ুম্নাম জয়কুমার, সোসল ৱর্কর লাইতোঞ্জম জয়ানন্দ, এস এস সীগী প্রসিদেন্ট দল্লিয়ু তরুনকুমার, সোসল ৱর্কর এন দিতেন, হুইদ্রোম দিজাইন ষ্টুদিওগী প্রিন্সিপাল দিজাইনর সুরেশ হুইদ্রোম, সরস্বতি কোলেজ পাঙ্গৈগী চোরমেন প্লস ফিজম, মণিপুর হেন্দবোল এসোসিএশনগী জেনরেল সেক্রেটরি অরাম্বম বিরেন্দ্রনচিংবনা মরুওইবা মীওইশিং ওইনা শরুক য়াখি।

ঙসি লোইশিনবা নুমিৎকী ফাইনেল মেটচতা সব-জুনিয়র গর্লসকী ওইনা ৱাই এল কে চীংঙারেল তেজপুর অমসুং কে কে এল ৱাই দি ও কোংপাল কোংখাম লৈকাইগী মরক্তা লম্বা তৌনখি। টিম অনীগী মরক্তা শান্নখিবা মেটচ অদুগী ওইনা ৱাই এল কেগী নুপীমচা শান্নরোয়শিংনা খরা হেন্না লাকচনা শান্নবা ঙমখিবগা লোয়ননা মেটচ অদু স্কোর ২০-১০দা মায় পাক্তুনা চেম্পিয়ন ওইবা ঙমখিবনি।

নুপামচাগী ওইনা ৱাই এল কে অমসুং কে ভিদল্লিয়ু এ ময়াং ইম্ফালগী মরক্তা ফাইনেল মেটচ শান্নখি। টিম অনীমক্কী শান্নরোয়শিংনা হৈ-শিংবা মান্ননা শান্নবা ঙমখিবনা অমনা অমবু লাকচনা শান্ননবা হোৎনখিবশিং মায় পাকপা ঙমখিদে। নাকল অনীগী মরক্তা অকনবা মওংদা লম্বা তৌনরবা মতুং অপীবা অরোইবা মতম ফাওবদা ৱাই এল কেনা স্কোর ২৩-২২দা মায় পাক্তুনা চেম্পিয়ন ওইবা ঙমখিবনি।

অমরোমদা, ঙসি ভেটরানগী শান্নখিবা ফাইনেল মেটচতা আই এম সী থৌবালনা এস এস সী খুরাইবু স্কোর ২১-১৪দা মায়থীবা পীরল্লগা ৱিন্নর ওইবা ঙমখ্রে।

পনবা য়াবদি, আই এম সীনা সেমী ফাইনেলদা বি বি এ অদুগা এস এস সীনা ফাইটোলাইট মায়থীবা পীরল্লগা ফাইনেল চঙলকখিবনি।

ঙসি লোইশিনবগী থৌরম অদুগা মরী লৈননা সোসল ৱর্কর লাইতোঞ্জম জয়ানন্দনা হায়, হেন্দবোল য়োকখৎনবা এস এস সীনা হোৎনরিবা অসি ঐখোয় খুদিংমক্না পূক্লিং থৌগৎফম থোর্কই। এস এস সী লম্পাক অসিদগী নেশনলগী থাক্তা শান্নরোয় কয়া পুথোকপা ঙমখ্রে। হেন্দবোলবু থৱায় য়াওজবা অহলশিংনা টুর্নামেন্ট অসি শীন্দুনা হৌগৎলক্লিবা শান্নরোয়শিং পূক্লিং থৌগৎপগা লোয়ননা মতিক চাবা শান্নরোয় শেমগৎলগা নেশনলগী ফম্বাক য়ৌনা পুখৎনবা হোৎনরিবা অসিদা ঐখোয় খুদিংমক্না মতেং পাংশিনবা মথৌ তাই হায়খি।

# ষ্টেট এক্কাটিক চেম্পিয়নশিপ : নীনি চনবা নুমিৎতা পিটরসননা মিটর ২০০গী বেক ষ্ট্রোককী ৱিন্নর ওইরে

**ইম্ফাল, মে ১১ (ঐচ এন এস):**

মণিপুর স্বিম্মিং এসোসিএশন (এম এস এ)না শীন্দুনা চথরিবা ৩৮লক শুবা ষ্টেট এক্কাটিক চেম্পিয়নশিপ ২০২৫গী নীনি চনবা থৌরম কোংবা ষ্টেন্দর্দ কোলেজদা পাঙথোকখিবগা লোয়ননা বোইজ গ্রুপ থ্রীগী মিটর ২০০গী বেক ষ্ট্রোকতা সোরাম পিটরসননা ৱিন্নর ওইখ্রে।

মণিপুর স্বিম্মিং এসোসিএশনগী প্রসিদেন্ট টি থৌবা, সেক্রেটরি মাইবম লোকেশ্বরনা মরুওইবা মীওইশিং ওইদুনা ঙরাংদগী হৌদোকখিবা চেম্পিয়নশিপ অদুদা পূন্না স্বিম্মর ৭০না শরুক য়াদুনা অথোই-অহেন চাংদম্নরি অমদি মণিপুর স্বিম্মিং এসোসিএশনগী টেক্নিকেল ওফিসলশিংনা চেম্পিয়নশিপ অদু কন্দক্ত তৌরি।

ঙসি নীনি চনবা নুমিৎকী ওইনা বোইজ গ্রুপ থ্রীগী মিটর ২০০গী বেক ষ্ট্রোকতা সোরাম পিটরসননা ৩:০৩.৮৪দা পম্বুংফম য়ৌদুনা ৱিন্নর ওইবা ঙমখিবনি। কটাগোরি অসিগী ওইনা লনচেনবা অচোমনা ৩:২১.৭৭তা অদুগা রিও লাইশ্রমনা ৩:২৯.৪৮দা পম্বুংফম য়ৌদুনা মথংশিৎনা অনীশুবা অমদি অহুমশুবা তাখি।

বোইজ গ্রুপ ৱানগী মিটর ১০০গী ফ্রী ষ্টাইলদা বুধচন্দ্র এন, গাইথুইলুং গোনমৈ অমসুং সুরঞ্জিৎ পুয়ামনা মথংশিৎনা অহানবা, অনীশুবা অমদি অহুমশুবা তাখি। বোইজ গ্রুপ টুগী মিটর ৫০গী ব্রেষ্ট ষ্ট্রোকতনা লাইতোঞ্জম লনচেনবা, নোংমাইথেম ধনঞ্জয় মৈতৈ অমসুং প্রভেশ মথুরাবাশিময়ুমনা মথংশিৎনা অহানবা, অনীশুবা অমদি অহুমশুবা তাখি।

বোইজ গ্রুপ থ্রীগী মিটর ২০০গী ফ্রী ষ্টাইলদনা মোহমদ দানিশ, লনচেনবা অঙোম অমদি ভিভেন সাইরেমনা অহানবা, অনীশুবা অমদি অহুমশুবা তাখি। বোইজ গ্রুপ ফোরগী মিটর ৫০গী ব্রেষ্ট ষ্ট্রোকতনা লুচেং শরুংবম, এস লন অমসুং এস য়োহেননা মথংশিৎনা অহানবা, অনীশুবা অমদি অহুমশুবা তাখি। বোইজ গ্রুপ থ্রীগী মিটর ১০০গী ফ্রী ষ্টাইলদনা কে অথোইবা, হেমান্দু অমসুং এম অরেন্দমনা মথংশিৎনা অহানবা, অনীশুবা অমদি অহুমশুবা তাখি। বোইজ গ্রুপ টুগী মিটর ১০০গী ফ্রী ষ্টাইলদনা দেভিদ সাপম, এম প্রভেশ, এল বিশ্বরজিৎনা অহানবা, অনীশুবা অমদি অহুমশুবা তাখি।

বোইজ গ্রুপ টুগী মিটর ২০০গী ইন্দিভিজ্যুএল মেদলেদনা মথংশিৎনা এল লনচেনবা, ধনঞ্জয় অমসুং অরোননা অহানবা, অনীশুবা অমদি অহুমশুবা তাখি। বোইজ গ্রুপ ফোরগী মিটর ২০০গী ইন্দিভিজ্যুএল মেদলেদনা এস লুচিং, এস য়োহেন, কে ঐচ ভেভেকনা অহানবা, অনীশুবা অমদি অহুমশুবা তাখি। বোইজ গ্রুপ টুগী মিটর ১০০গী ব্রেষ্ট ষ্ট্রোকতনা এন ধনঞ্জয়, ৱাই অরোন অমসুং এম হার্বিনা অহানবা, অনীশুবা অমদি অহুমশুবা তাখি। বোইজ গ্রুপ টুগী মিটর ১০০গী বেক ষ্ট্রোকতনা এল বিশ্বরজিৎ, ৱাই অরোন অমসুং লিওকিং এলাংবমনা অহানবা, অনীশুবা অমদি অহুমশুবা তাখি।

# সম্রাম ট্রোফি ২০২৫ : ফুটবোল লভর্স নোংপোক সেকমাইনা চেম্পিয়ন ওইখ্রে

**থৌবাল, মে ১১ (ঐচ এন এস):**

সম্রাম ফুটবোল ক্লবনা শীন্দুনা টিম ১৮না গ্রুপ ৪ থোক্লা খায়দোক্তুনা মমাং থাগী ১০দগী সম্রাম প্লেগ্রাউন্দদা চথরক্লিবা ৩লক শুবা ষ্টেট লেভেল ওপন ফুটবোল টুর্নামেন্ট ২০২৫ ঙসি লোইশিনখিবগা লোয়ননা লোইশিনবা নুমিৎতা শান্নখিবা ফাইনেল মেটচতা ফুটবোল লভর্স নোংপোক সেকমাইনা ফুটবোল লভর্স মণিপুর মায়থীবা পীরল্লগা চেম্পিয়ন ওইবা ঙমখ্রে।

টিম অনীগী মরক্তা ঙসি শান্নখিবা ফাইনেল মেটচ অদুগী ওইনা ফুটবোল লভর্স নোংপোক সেকমাইনা পাঞ্জল ২-১দা ফুটবোল লভর্স মণিপুরবু মায়থীবা পীরমখিবনি। ফুটবোল লভর্স নোংপোক সেকমাইগী মায় পাকপগী পাঞ্জলশিং অদু মেটচ অদুগী ২৫ অমসুং ৪০ শুবা মিনটতা সুদির অমসুং রোহিটনা অমমম্ চনখিবনি।

টুর্নামেন্ট অসিগী তোঙান-তোঙানবা দোনরশিংনা কৎলকপা শেল অমসুং মনাশিংদা বেষ্ট গোলকীপরগী মনানা ফুটবোল লভর্স মণিপুরগী য়াইফবা, তোপ স্কোররগী মনানা শঙ্গইয়ুম্ফম এফ সীগী এম দি ইজাস, বেষ্ট প্লেয়রগী মনানা ফুটবোল লভর্স নোংপোক সেকমাইগী রোহিট অদুগা বেষ্ট দিসিপ্লিন টিমগী মনানা লিজেন্দ এফ সী মণিপুর পুলিসনা ফংখি।

টুর্নামেন্ট অসি লোইশিনবগী থৌরমদা লোক সভাগী এম পি ডা. অঙোমচা বিমোল অকোইজমনা অথোইবা মীথুংলেন, খুন্দ্রাকপম এ সীগী এম এল এ থোকচোম লোকেশ্বরনা থৌরম মপু, অদুগা খাঙবোক এ সীগী এম এল এ সূর্য্যকুমার ওক্রম অমদি শক্লাইরবা শৈশকপা সদানন্দ হামোমনা অখন্নবা মীথুংলেনশিং ওইনা শরুক য়াখি।

ঙসিগী ৱিন্নর ওইখ্রবা টিমদা শেলগী মনা ওইনা লুপা লাখ ১ অমদি ট্রোফি অদুগা রন্নর্স অপ তাখ্রবা টিমদনা শেলগী মনা ওইনা লুপা লিশিং ৭০ অমসুং ট্রোফি খৃৎশিন্নদুনা পূক্লিং থৌগৎখি।

# রামনরায়ন সাস্ত্রি মেমোরিএল ষ্টেট লেভেল ওপন চেছ টুর্নামেন্ট পাঙথোক্লগনি

**ইম্ফাল, মে ১১ (ঐচ এন এস):**

মণিপুর চেছ একাদেমিনা শীন্দুনা থা অসিগী ২৪দগী হৌরগা ২৭ ফাওবা রাম লাল পাল হায়র সেকেন্দরি স্কুলদা ৭লক শুবা রামনরায়ন সাস্ত্রি মেমোরিএল ষ্টেট লেভেল ওপন চেছ টুর্নামেন্ট পাঙথোক্লগনি হায়না মণিপুর চেছ এসোসিএশনগী চেরোল অমনা হায়রি।

রাজকুমার ভোগেননা খুৎয়েক পীদুনা প্রেসতা থাদোরকপা চেরোল অসিনা হায়, টুর্নামেন্ট অসি লৈখিদ্রবা রামনরায়ন সাস্ত্রিবু নীংশিংবা ওইনা রামনরায়ন সাস্ত্রি মেমোরিএল ট্রষ্টনা স্পোন্সর তৌরগা পাঙথোক্লদবনি। তোঙান-তোঙনবা কটাগোরিশিংগী ওইনা পূন্না লুপা লাখ ১গা লিশিং ১০গী শেলগী মনা টুর্নামেন্ট অসিদা থল্লি। অদুগা ফর্ষ্ট প্রাইজগী মনানা লুপা লিশিং ২৫ ওইগনি। মসিগী মথক্তা তোঙান-তোঙানবা চহী কাঙলূপশিংগী নুপামচা অমসুং নুপীমচাশিংদসু পূক্লিং থৌগৎতুনা মনা পীগনি।

টুর্নামেন্ট অসিদা শরুক য়ানবা রেজিষ্ট্রেশন তৌবগী ফীনা লুপা ৩০০ ওইগনি। হায়রিবা অসিদা সিজন ২০২৫-২৬কী ওইনা শান্নরোয়শিংগী রেজিষ্ট্রেশনসু য়াওরে। টুর্নামেন্ট অসিগী রেজিষ্ট্রেশন অমদি হেন্না অকুপ্পা মরোলগীদমক মণিপুর চেছ এসোসিএশন (এম সী এ) মপাল কাংজৈবুং (৯৮৬২৯৮৬৫৭৬), দি-চেছ একাদেমি উরিপোক (৭০০২৮৭৩০৮৪), কংলৈ চেছ একাদেমি য়াইস্কুল (৭০০২০০৮৭০৮), কাংবা চেছ একাদেমি নিংঙোম থোংজাও (৮৭৮৭৩০১৭৬৪) অমদি ইন্দ্র চেছ একাদেমি ৱাঙ্খৈ (৮১৩২৮৮২৭৩২)দা পাউ ফাওরকপা য়াগনি হায়না ওল মণিপুর চেছ এসোসিএশন অসিগী চেরোল অসিনা মখা তানা হায়রি।

# সেক্তা ট্রোফি : তাম এফ সী মায়থীবা পীরল্লগা পুপু পুংদোংবম্না ৱিন্নর ওইখ্রে

**ইম্ফাল, মে ১১ (ঐচ এন এস):**

মমাং থাগী ১৬তগী হৌরগা ইমা ইমোইনু ঈরাৎ থৌগল্লপ সেক্তানা শীন্দুনা সোসল স্পোর্টিং ক্লব সেক্তাগী শান্নবুংদা চথরক্লিবা ৬লক শুবা সেক্তা ট্রোফি ২০২৫ ঙসি লোইশিনখিবগা লোয়ননা লোইশিনবা নুমিৎতা শান্নখিবা ফাইনেল মেটচতা পুপু পুংদোংবম্না তাম এফ সী মায়থীবা পীরল্লগা ৱিন্নর ওইবা ঙমখ্রে।

ঙসি লোইশিনবা নুমিৎতা পুপু পুংদোংবম অমসুং তাম এফ সী সেক্তাগী মরক্তা শান্নখিবা ফাইনেল মেটচ অদুগী ওইনা হৌগৎলকপদগী পুপু পুংদোংবমগী শান্নরোয়শিংনা বোল খরা হেন্না পায়দুনা লাকচনা শান্নবা ঙমখি। মদুনা মরম ওইরগা মেটচ অদুগী হৌগৎলকপা ৬শুবা মিনটতা পুপু পুংদোংবমগী শান্নরোয় লোয়াঙানবনা অহানবা পাঞ্জল চনবা ঙমখিবগা লোয়ননা অহানবা হাফ লোইবা ফাওবদা পাঞ্জল ১-০দা মাঙজিল থারগা লৈখি।

অনীশুবা হাফ শান্নখিবা অদুগী ওইনসু মখা তানা পুপু পুংদোংবম্না লাকচনা শান্নবা ঙমখিবগা লোয়ননা মেটচকী অপীবা অরোইবা মতম ফাওবদা পাঞ্জল অনী চনবা ঙমখি। পাঞ্জলশিং অদু তেলহৈবা অমসুং খেমুনা অমমম্ চনখিবনি। অদুমওইনমক তাম এফ সীগী ওইনা মেটচ লোইবা ফাওবদা পাঞ্জল অমত্তা চনবা ঙমখিদবদগী পুংদোংবম এফ সীনা পাঞ্জল ৩-০দা মায় পাক্তুনা ৱিন্নর ওইখিবনি।

ঙসি লোইশিনবা নুমিৎকী থৌরম অদুদা লম্লাই এ সীগী এম এল এ কে ঐচ ইবোমচানা অথোইবা মীথুংলেন, সোসল স্পোর্টিং ক্লবকী ভাইস প্রসিদেন্ট লন্দননা থৌরম মপু অদুগা পাৎসোই এ সীগী এম এল এ এস কুঞ্জকেশ্বর, বি জে পি মণিপুর ষ্টেটকী ভাইস প্রসিদেন্ট এন নিম্বস, সেক্তা ট্রোফি কম্মিটিগী প্রসিদেন্ট কে সোমোনা অখন্নবা মীথুংলেনশিং ওইনা শরুক য়াখি।

# এম পি এস সীনা এম য়ু এফ এ মায়থীবা পীখ্রে

**ইম্ফাল, মে ১১ (ঐচ এন এস):**

ওল ইন্দিয়া ফুটবোল ফেদরেশন (এ আই এফ এফ)কী মীৎয়েং মখাদা ওল মণিপুর ফুটবোল এসোসিএশন (অম্ফা)না শীন্দুনা হৌজিক-হৌজিক চথরিবা ১৫রক শুবা অম্ফা সিনিয়র ৱিমেন্স ফুটবোল লীগ ২০২৪-২৫গী ওইনা ঙসি শান্নখিবা মেটচ অমদা মণিপুর পুলিস স্পোর্টস ক্লব (এম পি এস সী)না মণিপুর য়ুনাইটেদ (এম য়ু) এফ এ মায়থীবা পীখ্রে।

ঙসি নুংথিল পুং ২.৩০ তাবদগী হৌরগা সাই গ্রাউন্দ তাকয়েলদা টিম অনীগী মরক্তা শান্নখিবা মেটচ অদুগী ওইনা হৌগৎলকপদা এম পি এস সীগী শান্নরোয়শিংনা বোল হেন্না পায়দুনা লাকচনা শান্নবা ঙমখি। মদুনা মরম ওইরগা মেটচ অদুগী হৌগৎলকপা ৮শুবা মিনটতা এম পি এস সীগী ফোরৱার্দ নিংঙোম্বম চনচন চনুনা অহানবা পাঞ্জল চনবা ঙমখি। মেটচ অদুগী ২৬শুবা মিনটতা এম পি এস সীগী সলাম রিনারোইনা পাঞ্জল অমা অমুক চনবা ঙমখি। এম য়ু এফ এগী মায়কৈদগী মখোয়গী মায়োক্তা চনশিনখিবা পাঞ্জলশিং অদু হন্দোকপা ঙম্নবা য়াম্না কন্না হোৎনখি। অদুমওইনমক অহানবা হাফ লোইবা ফাওবদা পাঞ্জল হন্দোকপা ঙমখিদবদগী এম পি এস সীনা পাঞ্জল ২-০দা মাঙজিল থারগা লৈখি।

অনীশুবা হাফ শান্নখিবা অদুগী ওইনা এম য়ু এফ এগী মায়কৈদগী মখোয়গী মায়োক্তা চনশিনখিবা পাঞ্জলশিং অদু হন্দোকনবা অকনবা মওংদা শান্নখি। অদুবু মেটচকী অপীবা অরোইবা মতম ফাওবদা পাঞ্জল অমত্তা হন্দোকপা ঙমখিদবনা মরম ওইরগা মেটচ অদু এম পি এস সীনা পাঞ্জল ২-০দা মায় পাকখিবনি।

# টি কে দল্লিয়ু এ ট্রোফি : সনা এফ সীনা য়ং ফোটোগ্রাফি এফ সী মায়থীবা পীখ্রে, কংলৈপাক পারি অমসুং ব্রদর্স এফ সী দ্রো চৎখ্রে

**ইম্ফাল, মে ১১ (ঐচ এন এস):**

তেম্থা খোংবাল ৱেলফেয়র এসোসিএশন (টি কে দল্লিয়ু এ)না শীন্দুনা টিম ৪০না গ্রুপ ৮ থোক্লা খায়দোক্তুনা তেম্থাগী মল্টিপ্লেক্স প্লেগ্রাউন্দদা হৌখিবা চহী ২০২৩গী এপ্রিল ১৭তগী হৌদোকখিবা টি কে দল্লিয়ু এ ট্রোফি ২০২৩গী ওইনা ঙসি শান্নখিবা তোঙান-তোঙানবা মেটচশিংদা সনা এফ সীনা য়ং ফোটোগ্রাফি এফ সী মায়থীবা পীখ্রে। অতোপ্পা মেটচ অমদা কংলৈপাক পারি অমসুং ব্রদর্স এফ সী দ্রো চৎখ্রে।

ঙসি নুংথিল পুং ৩.৩০ তাবদগী হৌরগা অহানবা গ্রাউন্দগী মেটচ ওইনা সনা এফ সী অমসুং য়ং ফোটোগ্রাফি এফ সীগী মরক্তা লম্বা তৌনবা হৌখি। টিম অনীগী মরক্তা শান্নখিবা মেটচ অদুগী ওইনা হৌগৎলকপদা নাকল অনীমক্লা বোল পায়বগী চাং মান্ননা শান্নবা ঙমখি। অদুমওইনমক অহানবা হাফ লোইবা ফাওবদা সনা এফ সীনা পাঞ্জল ২-১দা মাঙজিল থারগা লৈখি। সনা এফ সীগী পাঞ্জলশিং অদু মেটচ অদুগী ৭ অমসুং ৮ শুবা মিনটতা টাইসন অমসুং বোবিনা অমমম্ চনখিবনি। অদুগা য়ং ফোটোগ্রাফি এফ সীগী পাঞ্জল অদুনা ৫শুবা মিনটতা থৌঙম্বনা চনখিবনি।

অনীশুবা হাফ শান্নখিবা অদুগী ৩৭শুবা মিনটতা সনা এফ সীগী টাইসননা পাঞ্জল অমা অমুক চনবা ঙমখি। মেটচকী অপীবা অরোইবা মতম ফাওবদা য়ং ফোটোগ্রাফি এফ সীগী মায়কৈদগী মখা তাবা পাঞ্জলশিং চনবা ঙমখিদবদগী মেটচ অদু সনা এফ সীনা পাঞ্জল ৩-১দা মায় পাকখিবনি।

অমরোমদা, অনীশুবা গ্রাউন্দগী মেটচ ওইনা কংলৈপাক পারি অমসুং ব্রদর্স এফ সীগী মরক্তা লম্বা তৌনখিবা অদুদা টিম অনীমক্লা পাঞ্জল ২-২ চন্নদুনা দ্রো চৎখ্রবনি।

# ৱাবগাই মায়থীবা পীরল্লগা ৱাঙ্গোই সেমী ফাইনেল চঙখ্রে

**ইম্ফাল, মে ১১ (ঐচ এন এস):**

লাইনিংথৌ সনামহী কাং এসোসিএশন (এল এস কে এ) ৱাঙ্গোইনা শীন্দুনা ৱাঙ্গোই লোংজম লৈকাই কম্যুনিটি হোলদা চথরক্লিবা অহানবা লাইনিংথৌ সনামহী প্লেয়র্স মেমোরিএল কেন্দ্রৱাইজ লীগ কম নোকআউট ওপন কাং টুর্নামেন্ট ২০২৫গী ওইনা ঙসি শান্নখিবা অরোইবা ক্বার্টর ফাইনেল মেটচতা ৱাঙ্গোই কেন্দ্র (এ)না ৱাবগাই কেন্দ্র (দ্রুবতারা)বু পাঞ্জল ২০-১৬তা মায়থীবা পীরল্লগা সেমী ফাইনেল চঙবা ঙমখ্রে।

টুর্নামেন্ট অসিগী অহানবা সেমী ফাইনেল থা অসিগী ১৫দা ওইনাম কেন্দ্র অমসুং নম্বোল কেন্দ্র অনীগী মরক্তা শান্নরগনি।

## HUEIYEN LANPAO DAILY CHESS PUZZLE

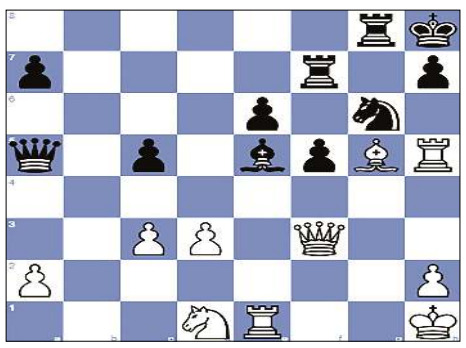

**PUZZLE NO. 1471**

Mike Morris - Kirk Widdison
NWC June op Seattle, 1980

| | | | |
|---|---|---|---|
| 1.e4 c5 | 2.Nc3 e6 | 3.g3 Nc6 | 4.Bg2 g6 |
| 5.d3 Bg7 | 6.f4 d6 | 7.Nf3 Nge7 | 8.O-O O-O |
| 9.Be3 Nd4 | 10.Qd2 Rb8 | 11.Rae1 b5 | 12.Nd1 b4 |
| 13.c3 bxc3 | 14.bxc3 Nxf3+ | 15.Bxf3 Qa5 | 16.g4 f5 |
| 17.gxf5 gxf5 | 18.Kh1 Kh8 | 19.Rg1 Bb7 | 20.Qg2 Rg8 |
| 21.Qh3 Rbf8 | 22.Rg5 Bf6 | 23.Rh5 Rf7 | 24.e5 Bxf3+ |
| 25.Qxf3 dxe5 | 26.fxe5 Bxe5 | 27.Bg5 Ng6 | 28. … |

**QUESTION : White to win**

**Puzzle 1470 Solution :**

**19. …Qxg5 20.Nxg5 Be5** *The black bishop deflects White's bishop away from protecting the square c1.* **21.Bxe5**
*21.Nxe6 Bxe6 22.Bxe5 Rc1+ 23.Kd2 Rxh1*
**21. ...Rc1+** *The black rook skewers White's king and rook.* **22.Kd2**
*22.Ke2 Rxh1*
**22. ...Rxh1**
**0-1**

# অসুফি এফ এ অমসুং কে আই এম ৱাই সী দ্রো চৎখ্রে

**ইম্ফাল, মে ১১ (ঐচ এন এস):**

এ আই এফ এফকী মীৎয়েং মখাদা ওল মণিপুর ফুটবোল এসোসিএশননা শীন্দুনা আর্টিফিসল টর্ফ গ্রাউন্দ লম্লোং থোংখোঙদা চথরিবা অনীরকশুবা প্রেমিয়র লীগ ২০২৫-২৬কী ওইনা ঙসি শান্নখিবা মেটচ অমদা অসুফি এফ এ অমসুং ক্ষেত্রি ইরিল মপাল য়ুঠ ক্লব (কে আই এম ৱাই সী) পাঞ্জল ২-২ চন্নদুনা দ্রো চৎখ্রে। অসুফি এফ এগী পাঞ্জল অনী অদুনা মথানমি নিংসেন অমসুং সেমসননা অদুগা কে আই এম ৱাই সীগী পাঞ্জল অদুনা ইশ্রা খান অমসুং ৱাই মোনিশনা চনখিবনি।

# ꯑꯣꯏꯕꯥ ꯑꯣꯏꯕꯥ ꯃꯤꯑꯣꯏꯕꯒꯤ ꯁꯤꯡꯕꯒꯤ ꯄꯨꯔꯒꯤ ꯑꯣꯏꯕꯥ ꯃꯤꯑꯣꯏꯕꯒꯤ ꯑꯣꯏꯕꯥ ꯄꯨꯔꯒꯤ

**ꯅꯨꯡꯂꯦꯟ, ꯃꯇꯩ ꯱꯱ (ꯑꯣꯏꯅ ꯄꯨꯔꯒꯤ):**

ꯃꯤꯑꯣꯏꯕꯒꯤ ꯑꯣꯏꯅꯥ ꯑꯣꯏꯕꯥ ꯑꯣꯏꯕꯒꯤ ꯑꯣꯏꯕꯥ (ꯑꯣꯏꯅꯥ ꯑꯣꯏ) ꯒꯤ ꯑꯣꯏꯕꯥꯒꯤ ꯑꯣꯏꯕꯥꯒꯤ ꯑꯣꯏꯕꯥ ꯑꯣꯏꯕꯒꯤ ꯑꯣꯏꯕꯥꯒꯤ ꯑꯣꯏꯕꯥꯒꯤ ꯑꯣꯏꯕꯥ