এফ আই ঐচ হোক্কী প্রো লীগ : অর্জেন্টিনানা ইন্দিয়াবু পাঞ্জল ৪-৩দা মায়থীবা পীখ্রে

আমষ্টেলভিন, জুন ১১ (এজেন্সী): নেদরলেন্দসকী আমষ্টেলভিনদা লৈবা ৱেগনর হোক্কী ষ্টেদিয়মদা ঙসি এফ আই ঐচ প্রো লীগ ২০২৪-২৫গী ওইনা শান্নখিবা মেটচ অমদা অর্জেন্টিনানা পাঞ্জল ৪-৩দা ইন্দিয়া মায়থীবা পীখ্রে।

ঙসি টিম অনীগী মরক্তা শান্নখিবা মেটচ অদুগী ওইনা হৌগৎলকপদগী নাকল অনীমক্কী শান্নরোয়শিংনা হৈ-শিংবা মান্ননা শান্নবা ঙমখি। লোয়নন্না মেটচ অদু মায় পাকপা ঙম্নবগীদমক মখোয়-মখোয়গী হৈ-শিংবশিং মপূং ফানা উথোক্তুনা শান্নখি। অহানবা ক্বার্টরগী হৌগৎলকপা ৩শুবা মিনটতা অর্জেন্টিনাগী মাটিয়াস রেনা অহানবা পাঞ্জল চনবা ঙমখি। মেটচ অদুগী ১২শুবা মিনটতা ইন্দিয়াগী হর্মনপ্রিট সিংহনা পাঞ্জল অদু হন্দোকপা ঙমখিবগা লোয়ননা অহানবা ক্বার্টর লোইবা ফাওবদা পাঞ্জল ১-১দা মান্ননা লৈখি।

অনীশুবা ক্বার্টর শান্নখিবা অদুগী ১৭শুবা মিনটতা অর্জেন্টিনাগী লুকাস মার্টিনেজনা মখোয়গী টিমগী অনীশুবা পাঞ্জল চনবা ঙমখি। ইন্দিয়াগী মায়কৈদগী পাঞ্জল অদু হন্দাকপা ঙম্নবা য়াম্না কন্না হোৎনখি। অদুবু অনীশুবা ক্বার্টর লোইবা ফাওবদা ইন্দিয়াগী মায়কৈদগী পাঞ্জল হন্দোকপা ঙমখিদবনা মরম ওইরগা অহানবা হাফ লোইবা ফাওবদা অর্জেন্টিনানা পাঞ্জল ২-১দা মাঙজিল থারগা লৈখি।

অহুমশুবা ক্বার্টর শান্নখিবা অদুগী হৌগৎলকপা ৩৩শুবা মিনটতা ইন্দিয়াগী হর্মনপ্রিট সিংহনা মহাক্কী অমদি টিমগী অনীশুবা পাঞ্জল চনবা ঙমখি। অদুবু থংনবা ৩৪শুবা মিনটতা অর্জেন্টিনাগী সেন্টিয়াগো টারাজোনানা মখোয়গী টিমগী অহুমশুবা পাঞ্জল চন্দুনা পাঞ্জল ৩-২দা মাঙজিল থারগা লৈখি। মেটচ অদুগী ৪২শুবা মিনটতা ইন্দিয়াগী অভিসেকনা ইক্বেলাইজর ওইরিবা পাঞ্জল অদু চনবা ঙমখিবগা লোয়ননা অহুমশুবা ক্বার্টর লোইবা ফাওবদা পাঞ্জল ৩-৩দা মান্ননা লৈখি।

মরিশুবা অমদি অরোইবা ক্বার্টর শান্নখিবা অদুগী ওইনা নাকল অনীমক্কী মেটচ অদু মায় পাকপা ঙম্নবগীদমক তোঙান-তোঙানবা টেক্নিকশিং শীজিন্নদুনা শান্নবা হৌরকখি। মরিশুবা ক্বার্টর হৌগৎলকপা ৪৬শুবা মিনটতা অর্জেন্টিনাগী লুসিও মেন্দেজনা পাঞ্জল অমা চনবা ঙমখি। ইন্দিয়াগী মায়কৈদগী পাঞ্জল অদু হন্দোকপা ঙম্নবা অকনবা মওংদা হোৎনখি। অদুবু অর্জেন্টিনাগী শান্নরোয়শিংনা দিফেন্সতা মীৎয়েং চঙদুনা শান্নবা হৌরকখিবনা মরম ওইরগা ইন্দিয়ানা চথরকখিবা এটেকশিং পাঞ্জল ওন্থোকপা ঙমখিদে। মদুনা মরম ওইরগা মেটচকী অপীবা অরোইবা মতম ফাওবদা ইক্বেলাইজর ওইগদৌরিবা পাঞ্জল অদু চনবা ঙমখিদবনা মরম ওইরগা মেটচ অদু অর্জেন্টিনানা পাঞ্জল ৪-৩দা মায় পাকখিবনি।

ৱর্ল্ড কপ ক্বালিফায়র্স : ফিনলেন্দনা পোলেন্দ অদুগা নেদরলেন্দসনা মাল্টা থোইখ্রে

হেলসিনকি, জুন ১১ (এজেন্সী): মালেমগী তোঙান-তোঙানবা ফুটবোল ষ্টেদিয়মশিংদা হৌজিক চথরিবা ৱর্ল্ড কপ ক্বালিফায়র্সকী ওইনা ঙসি শান্নখিবা তোঙান-তোঙানবা মেটচশিংদা ফিনলেন্দনা পোলেন্দ অদুগা নেদরলেন্দসনা মাল্টা থোইখ্রে।

ফিনলেন্দগী হেলসিনকি ওলিম্পিক ষ্টেদিয়মদা ঙসি ফিনলেন্দ অমসুং পোলেন্দগী মরক্তা শান্নখিবা মেটচ অদুগী ওইনা চাংচৎতা টিম অনীমক্না বোল পায়বগী চাং মান্ননা শান্নবা ঙমখি। মেটচ অসিদা ফিনলেন্দনা বোল পায়বগী চাং চাদা ৪৭ ওইখিবা মতমদা পোলেন্দনা বোল পায়বগী চাং চাদা ৫৩ ওইখি। নাকল অনীমক্না বোল পায়বগী চাং মান্ননা শান্নবা ঙমখিবনা মরম ওইরগা অমনা অমগী মায়কৈদা পাঞ্জল চন্নবা হোৎনখিবশিং মায় পাকপা ঙম্নখিদে। মেটচ অদুগী ৩১শুবা মিনটতা ফিনলেন্দগী ওইনা পেনাল্টি কাওনবগী খূদোংচাবা অমা ফংখি। খূদোংচাবা অদু টিম অদুগী শান্নরোয় জোইল পোজানপালোনা পাঞ্জল ওন্থোকপা ঙমখি। মহাক্কী পাঞ্জল অদুনা মরম ওইরগা অহানবা হাফ লোইবা ফাওবদা ফিনলেন্দনা পাঞ্জল ১-০দা মাঙজিল থারগা লৈখি।

অনীশুবা হাফ শান্নখিবা অদুগী ৬৪শুবা মিনটতা ফিনলেন্দগী বেঞ্জামিন কালমেননা মখোয়গী টিমগী অনীশুবা পাঞ্জল চনবা ঙমখি। পোলেন্দগী মায়কৈদগী পাঞ্জলশিং অদু হন্দোকপা ঙম্নবা হান্নদগী হেন্না কন্না হোৎনরকখি। মেটচ অদুগী ৬৯শুবা মিনটতা পোলেন্দগী চাকুপ কিৱিরনা পাঞ্জল অমা চনবা ঙমখি। অদুবু মেটচকী অপীবা অরোইবা মতম ফাওবদা ইক্বেলাইজর ওইগদৌরিবা পাঞ্জল অদু চনবা ঙমখিদবনা মরম ওইরগা মেটচ অদু ফিনলেন্দনা পাঞ্জল ২-১দা মায় পাকখিবনি।

অমরোমদা, নেদরলেন্দস অমসুং মাল্টাগী মরক্তা শান্নখিবা মেটচ অদুগী ওইনা নেদরলেন্দসকী শান্নরোয়শিংনা হৌগৎলকপদগী বোল হেন্না পায়দুনা লাকচনা শান্নবা ঙমখি। মেটচ অসিদা নেদরলেন্দসনা বোল পায়বগী চাং চাদা ৬৫ ওইখিবা মতমদা মাল্টানা বোল পায়বগী চাং চাদা ৩৫ ওইখি। বোল হেন্না পায়দুনা শান্নবা ঙল্লিবা নেদরলেন্দসনা অহানবা হাফ লোইবা ফাওবদা পাঞ্জল ৩-০দা মাঙজিল থারগা লৈখি। অহানবা হাফকী পাঞ্জলশিং অদু মেটচ অদুগী ৯, ১৬শুবা মিনটতা মেমফিস দিপেনা অনী অদুগা ২০শুবা মিনটতা ভর্গিল ভান দিকনা অমা চনখিবনি।

অনীশুবা হাফ শান্নখিবা অদুদসু নেদরলেন্দসকী শান্নরোয়শিংনা মখা তানা অদুম্মক বোল হেন্না পায়দুনা লাকচনা শান্নবা ঙমখি। মদুনা মরম ওইরগা নেদরলেন্দসনা মেটচকী অপীবা অরোইবা মতম ফাওবদা মখা তানা পাঞ্জল ৫ চনবা ঙমখি। পাঞ্জলশিং অদু মেটচ অদুগী ৬১শুবা মিনটতা জাভি সাইমন্সনা অমা, ৭৪, ৮০ শুবা মিনটতা দোনিএল মালেননা অনী, অদুগা ৭৮ অমসুং ইঞ্জুরি টাইমদা নোৱা লাং অমসুং মিকি ভান দে ভেননা অমমম্ চনখিবনি।

অহুমশুবা মফম কল্লকখ্রবা হুইদ্রোম অঙৌ তরাম্না ওক্তুনা পূক্নিং থৌগৎখ্রে

ইম্ফাল, জুন ১১ (ঐচ এন এস): থা অসিগী ৬তগী ৮ ফাওবা মা শারদা সিক্ষ্যলয়া কনচ্রাপাড়ানা শীন্দুনা ৱেষ্ট বেঙ্গলগী কনচ্রাপাড়া ইন্দিয়ন গর্লস হায় স্কুলদা পাঙথোকখিবা ৩৫ রক শুবা নেশনল ট্রেদিসনেল যোগসনা চেম্পিয়নশিপ ২০২৫দা অহুমশুবা মফম কনবা ঙমখ্রবা হুইদ্রোম অঙৌবু তরাম্না ওক্তুনা পূক্নিং থৌগৎখ্রে।

শীংজমৈ ৱাংমা ক্ষেত্রি লৈকাই য়াইফ মরুপ্না হীরম অসিগা মরী লৈননা থাদোরকপা চেরোল অমনা হায়, হুইদ্রোম অঙৌ মশাগী চহী ৭৬ শুরে। মহাক্না হন্দক্তা পাঙথোকখিবা নেশনল ট্রেদিশনেল যোগসনা চেম্পিয়নশিপতা ব্রোঞ্জ মেদল লৌবা ঙমখিবা অসি শীংজমৈ ৱাংমা ক্ষেত্রি লৈকাই য়াইফ মরুপকী ওইনদি য়াম্না চাওথোকচনিংঙাই মীৎকুপ অমনি।

চহী অসিগী জন্যুৱারী ১৭তগী হৌরগা ১৯ ফাওবা ৱেষ্ট বেঙ্গলগী মিদনাপোর স্পোর্টস কমপ্লেক্সতা পাঙথোকখিবা ৩৬লক শুবা নেশনল যোগসনা চেম্পিয়নশিপ ২০২৪-২৫দসু হুইদ্রোম অঙৌনা গোল্ড মেদল লৌবা ঙমখি। শীংজমৈ ৱাংমা ক্ষেত্রি লৈকাই য়াইফ মরুপকী মেম্বর অমসু ওইরিবা হুইদ্রোম অঙৌনা চহীগী খেন্নবা থমদনা চেম্পিয়নশিপ কয়াদা মেদল লৌবা ঙমখিবা অদুবু ইকাই খুম্নবা উৎপা ওইনা অমদি পূক্নিং থৌগৎপা ওইনা ঙসি শীংজমৈ ৱাংমা ক্ষেত্রি লৈকাই য়াইফ মরুপকী কো-কনভিনর ইরেংবম জ যকুমারগী যূমদা হুইদ্রোম অঙৌবু তরাম্না ওকপগী থৌরম পাঙথোকপনি হায়রি।

ষ্টেট লেভেল বোক্সিং চেম্পিয়নশিপ মতম খরা য়ৈথোক্লে

ইম্ফাল, জুন ১১ (ঐচ এন এস): থা অসিগী ১৭তগী হৌরগা ২২ ফাওবা খুমন লম্পাক বোক্সিং এরেনাদা ষ্টেট লেভেল বোক্সিং চেম্পিয়নশিপ পাঙথোক্কনি হায়না তৌরমখিবা অদু লমদম অসিগী হৌজিক ওইরিবা তংদু লৈতাদবগী ফীভম্না মরম ওইরগা মতম খরা য়ৈথোক্লে হায়না মণিপুর এমেচর বোক্সিং এসোসিএশন (এম এ বি এ)গী সেক্রেটরি জেনরেল পি ঐচ ধনজিৎনা খূৎয়েক পীদুনা থাদোরকপা চেরোল অমনা হায়রি।

চেরোল অসিনা মখা তানা হায়, থাইলেন্দদা পাঙথোক্কদৌরিবা এসিয়ন বোক্সিং চেম্পিয়নশিপতা শরুক য়ানবা নেশনল সিলেকশন ট্রায়ল অমা এ এস আই পুনে, মহারাষ্ট্রদা পাঙথোক্কদৌরি। হায়রিবা নেশনল সিলেকশন ট্রায়ল অসিদা শরুক য়ানবা লমদম অসিগী চহী ২২গী মখাদা লৈবা নুপামচা অমসুং নুপীমচাশিংগী ওইবা ষ্টেট সিলেকশন ট্রায়ল অমা থা অসিগী ২২দা খুমন লম্পাক বোক্সিং এরেনাদা পাঙথোক্কদৌরি। হায়রিবা ষ্টেট সিলেকশন ট্রায়ল অসিদা চহী ১৯দগী ২১ ফাওবগী মনুংদা লৈবা নুপামচা অমসুং নুপীমচা বোক্সরশিংনা শরুক য়াবা য়াগনি। তোঙান-তোঙানবা ৱেথ কটাগোরিগী ওইনা হায়রিবা ট্রায়ল সিলেকশন অসি পাঙথোক্কদবনি। ট্রায়ল সিলেকশন অসিদা শরুক য়াগদবা বোক্সরশিংগী চে-চাং য়েংশিনবগী থবক থা অসিগী ২১গী অয়ূক পুং ৯ তাবদগী হৌগনি হায়না চেরোল অসিনা হায়রি।

য়ুরোপ টুর : ইন্দিয়াগী জুনিয়র নুপী হোক্কী টিমনা বেলজিয়মগী নুপী টিম মায়থীবা পীখ্রে

এন্টৱর্প, জুন ১১ (এজেন্সী): বেলজিয়মনা য়ূম্লু ওইদুনা লৈবাক অদুদা হৌজিক চথরিবা য়ুরোপ টুরগী মেটচ অমদা ইন্দিয়াগী জুনিয়র ৱিমেন্স হোক্কী টিমনা বেলজিয়মগী নুপী হোক্কী টিম মায়থীবা পীখ্রে।

বেলজিয়মগী এন্টৱর্পতা লৈবা হোক্কী সেন্টর ফোর এক্সলেন্সতা য়ূম্লু বেলজিয়ম অমসুং ইন্দিয়াগী মরক্তা লম্বা তৌনখি। টিম অনীগী মরক্তা ঙসি শান্নখিবা মেটচ অদুগী ওইনা নাকল অনীমক্না হৈ-শিংবা মান্ননা শান্নবা ঙমখিবনা মরম ওইরগা অহানবা ক্বার্টর লোইবা ফাওবদা পাঞ্জল অমত্তা চন্নবা ঙমদনা লৈখি।

অনীশুবা ক্বার্টর শান্নখিবা অদুগী ওইনসু মখা তানা টিম অনীমক্না বোল পায়বগী চাং মান্ননা শান্নবা ঙমখিবদগী পাঞ্জল চন্নবা ঙমখিদবনা মরম ওইরগা অহানবা হাফ লোইবা ফাওবদা পাঞ্জল ০-০দা লৈখি।

অহুমশুবা ক্বার্টর শান্নখিবা অদুগী ৩৫শুবা মিনটতা ইন্দিয়াগী লালথানলুৱাঙিনা মখোয়গী টিমগী অহানবা পাঞ্জল চনবা ঙমখিবগা লোয়ননা অহুমশুবা ক্বার্টর লোইবা ফাওবদা ইন্দিয়ানা পাঞ্জল ১-০দা মাঙজিল থারগা লৈখি।

মরিশুবা অমদি অরোইবা ক্বার্টর শান্নখিবা অদুগী ৪৮শুবা মিনটতা বেলজিয়মগী ভেন হেলেমোন্টনা পাঞ্জল অদু হন্দোকপা ঙমখি। মেটচ অদুগী ৫০শুবা মিনটতা ইন্দিয়াগী গীতা য়াদবনা পাঞ্জল অমা চনবা ঙমখিবগা লোয়ননা মেটচ অদু ইন্দিয়াগী নুপী টিমনা পাঞ্জল ২-১দা মায় পাকখিবনি।

মণিপুরগী শান্নরোয়শিংনা গোল্ড মেদল ৫, সিলভর মেদল ৪ অমসুং ব্রোঞ্জ মেদল ৪ লৌবা ঙমখ্রে

ইম্ফাল, জুন ১১ (ঐচ এন এস): ৱেষ্ট বেঙ্গলগী কনচ্রাপাড়াদা থা অসিগী ৬তগী ৮ ফাওবা চথখিবা ৩৫শুবা ওল ইন্দিয়া ইনভিটেশনেল, ট্রেদিশনেল যোগসনা চেম্পিয়নশিপ অমসুং ৫শুবা ওল ইন্দিয়া রিদমিক যোগসনা চেম্পিয়নশিপ ২০২৫দা মণিপুরগী শান্নরোয়শিংনা গোল্ড মেদল ৫, সিলভর মেদল ৪ অমসুং ব্রোঞ্জ মেদল ৪ লৌবা ঙমখ্রে হায়রি।

হীরম অসিগা মরী লৈননা শ্রীশ্রী রাধাগোবিন্দ যোগ সেন্টর উরিপোক লাইখুরেম্বী লৈকাইগী প্রসিদেন্টনা থাদোরকপা চেরোল অমনা হায়, পাঙথোকখিবা কম্পিটিশন অসিদা নুপীমচাশিংগী গ্রুপকী চেম্পিয়ন ওফ চেম্পিয়ন কম্পিটিশনদা ক্ষেত্রিময়ুম লুসিয়ানা ফর্ষ্ট রন্নর্স অপ তাবা ঙমখি। মণিপুরগী টিম অসি লাইশ্রম ইবোপিশকনা মেনেজর ওইরগা পোৎশংবম অরুনকুমারনা কোচ ওইনা লুচিংখিবনি।

অমরোমদা, পাঙথোকখিবা চেম্পিয়নশিপ অদুদা গোল্ড লৌরকখ্রবশিংদি ট্রেদিশনেলগীদা ক্ষেত্রিময়ুম লুসিয়া, অয়েকপম বেদশাস্ত্রি, মাইবম সনাহনবী অমসুং লৈমপোকপম সুনিতিনি। অদুগা রিদমিককীদনা দিনিয়র নাওরেমনি। সিলভর মেদল লৌরকখ্রবশিংনা ট্রেদিশনেলগীদা নিংথৌজম থাজমানবী, নিংথৌজম ভৈগ্যচন্দ্র মৈতৈ, ৱাহেংবম প্রিয়োকুমার, মংশিদম সৈত্যবতিনি। অদুগা ব্রোঞ্জ মেদল লৌরকখ্রবশিংনা লাইশ্রম খৃষ্টিনা, সাপম চাওবা, শৌগ্রাকপম রতনকুমার অমসুং হুইদ্রোম অঙৌনি। মঙাশুবা মফম কনবা ঙমখ্রবশিংনা ট্রেদিশনেলগীদা মোইরাংথেম রোবিনসন, ঙাংবম দিবিয়ারানী অমসুং এন সদানন্দনি। রিদমিকতা ঙাংবম বিদ্যারানীনা ৫শুবা মফম কনবা ঙমখি। অদুগা ট্রেদিশনেলগী ৭শুবা মফমদা হাওবম ইন্দেশ্বরনি।

৩১রক শুবা নেশনল থাঙ-তা চেম্পিয়নশিপ পাঙথোক্লগনি

ইম্ফাল, জুন ১১ (ঐচ এন এস): থাঙ-তা ফেদরেশন ওফ ইন্দিয়ানা শীন্দুনা চহী অসিগী ওক্টোবর ৪ দগী হৌরগা ৭ ফাওবা ৩১রক শুবা নেশনল সব-জুনিয়র এন্দ সিনিয়র থাঙ-তা চেম্পিয়নশিপ ২০২৫ পাঙথোক্লগনি হায়না থাঙ-তা ফেদরেশন ওফ ইন্দিয়াগী সেক্রেটরি বিনোদ শর্ম্মানা থাদোরকপা চেরোল অমনা হায়রি।

চেরোল অসিনা হায়, হায়রিবা নেশনল থাঙ-তা চেম্পিয়নশিপ অসি গোৱাগী মদগাউনদা লৈবা মনোহর পরিকর ইন্দোর ষ্টেদিয়মদা পাঙথোক্কদবনি। হায়রিবা চেম্পিয়নশিপ অসিদা লৈবাক অসিগী তোঙান-তোঙানবা ষ্টেটশিং অমদি য়ুনিয়ন টেরিটোরিদগী শান্নরোয় ৭৫০ রোম্না শরুক য়ারবা য়াই হায়না থাজনরি। চেম্পিয়নশিপ অসিদা তোঙান-তোঙানবা ইভেন্ট অনী লৈগনি। ইভেন্টশিং অদুদি ফুনবা অমসুং কাঙলোন চৎপনি।

[illegible]

[illegible], জুন ১১ ([illegible]): [illegible]

[illegible]

[illegible]

[illegible]

[illegible]

ꯍꯨꯏꯌꯦꯟ ꯂꯥꯟꯄꯥꯎ

VEHICLES LOAN / PENSION LOAN / EMPLOYMENT NEWS

- # 2/3/4 Wheeler Loan and Used Car ফংবীগনি।
- # State/ Central Pensioner শিংগী ওইনা 1.5%, 2%, 2.5% p/m গী Interest তা পীজরি।
- # Employment News : Office Asst. (Graduate + upto 32 yrs), 2 Wheeler Mechanic, Mechanic Helper, Car Wash Helper, Chicken Centre Helper 2/2, Tyre Fitting Helper অমসুং চেক্কী Mistry, Jugali পামজৈ।
- # 2 Wheeler used vehicles exchange কী খূদোংচাবসু ফংবীগনি।

Please Contact : **L.G. Motors**
Khagempalli Huidrom Leikai,
Mobile No. : # 9362775475 / #8414081916

HL-B/9607/12/06

HL-B/9494/12

HUEIYEN LANPAO DAILY CHESS PUZZLE

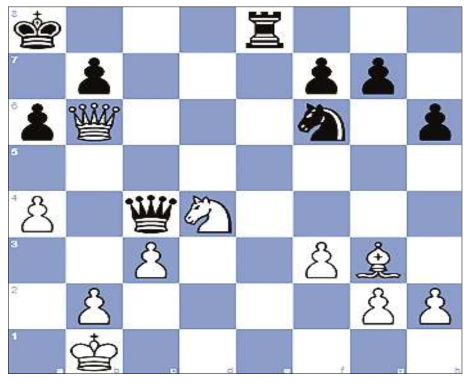

PUZZLE NO. 1501

FM Kenneth Hobson (2331) - IM D. Fitzsimons (2303)
Southend Masters IM 2025 Southend ENG, 2025.04.19

1.e4 e6 2.d4 d5 3.Nc3 Nf6 4.Bg5 dxe4 5.Nxe4 Nbd7 6.Nxf6+ Nxf6 7.Nf3 h6 8.Bh4 c5 9.Bd3 cxd4 10.Nxd4 Bc5 11.Nb3 Be7 12.Qe2 Bd7 13.O-O-O Qc7 14.Kb1 O-O-O 15.f3 Kb8 16.Bg6 Be8 17.Bg3 Bd6 18.Rxd6 Rxd6 19.Rd1 Bb5 20.Bd3 Rhd8 21.Nd4 Be8 22.Bb5 Bxb5 23.Qxb5 Ka8 24.Rd3 e5 25.Qxe5 Qb6 26.c3 d5 27.Qe7 R5d7 28.Qe5 Re8 29.Qf4 Rd5 30.Re3 Rdd8 31.Rxe8 Rxe8 32.Qf5 a6 33.a4 Qd8 34.Qc5 Qd5 35.Qb6 Qc4 36. ...

QUESTION : White to win

Puzzle 1500 Solution :

37. …Re1+ 38.Rc1 Rxc1+ 39.Kxc1 e2 40.Kd2
40.Re5 Nd3+ 41.Kd2 fxe5
40.Rxb4 e1=Q+
40. ...Nc2 41.Kxe2
41.Kxc2 e1=Q
41. ...Nd4+ The black knight forks White's king and rook. **42.Kf2 Nxb5**
0-1

Printed, published and owned by Soubam Niladhaja Singh, published from Sega Road, Thouda Bhabok Leikai, Imphal West-795001, Manipur & printed at M/s. Kangleipak Printers, Sega Road, Thouda Bhabok Leikai, Imphal West-795001, Manipur
Editor : Maibam Dhanabir Meetei; e-mail:hueiyen_lanpao@yahoo.co.in, hueiyen_lanpao@rediffmail.com