এম এন সী এ সুপর প্লেট ত্রোফিঃ রুল মৈত্রম অমসুং এম পি এস সী মায় পাকখ্রে

ইম্ফাল, জন্যুৱারী ১২(ঐচ এন এস): মণিপুর ক্রিকেট এসোসিএশন (এম এন সী এ)না শীন্দুনা তোঙান তোঙানবা ক্রিকেট ষ্টেদিয়মশিংদা চথরিবা ৫ রক শুবা এম এন সী এ সুপর প্লেট ত্রোফিগী ঙসি শান্নখিবা তোঙান তোঙানবা মেটচশিংদা রুল মৈত্রম অমসুং এম পি এস সী মণিপুর সেন্ট্রেল জেল মায় পাকখ্রে।

ঙসি অয়ুক অঙনবদগী হৌরগা খুদৈবন্দ লম্পাক, তাওথোংদা রুল মৈত্রম অমসুং ফোর্স ক্ষেত্রিগাওগী মরক্তা শান্নখিবা মেটচ অদুগী টোস ফোর্সনা ঙমদুনা হান্না ফিল্ডিং তৌনবা খনখিবদগী অহানবা ইন্নিংসতা রুলনা বেট্টিং তৌদুনা শান্নখি। রুলনা বেট্টিং তৌদুনা শান্নখিবা ইন্নিংস অদুগী ওইনা দল্লিয়ু লেনিন অমসুং সঞ্জেনবম সুরেসনা ওপন্নর বেটসমেনশিং ওইখি। ওপন্নর বেটসমেন ওইখিবা লেনিননা বোল ২৬ মায়োক্লবদা রন ১৮ অদুগা সুরেসনা বোল ৯১ মায়োক্লবদা রন ৭৪ লৌরমখি। মখোয়গী মতুংদা থোরকখিবা বেটসমেন জেনা বোল ৫৪ মায়োক্লবদা রন ৬৫ অদুগা থোকচোম কিষননা বোল ২১ মায়োক্লবদা রন ৪০ লৌদুনা টিমগী রন মশিং য়ামহন্নবা হোৎনবদা চাওনা মতেং পাংলমখি। ইন্নিংস অসিগী ওইনা অপীবা ওভর ৩৫ লোইবদা ৱিকেট ৬ তুরগা রন ২৪১ লৌবা ঙমখি।

ফোর্সনা বেট্টিং তৌদুনা শান্নখিবা ইন্নিংস অদুগী ওইনা ওভর ৩২.২দা ওল আউট ওইরগা রন ১২৬তগী হেন্না লৌবা ঙমখিদবদগী মেটচ অদু রুল মৈত্রমনা রন ১১৫দা মায় পাকখি।

অমরোমদা, মোদেল হায়র সেকেন্দরি এন্দ ওরিএন্টেল কোলেজ গ্রাউন্দদা ব্লু হোক খুরাই লম্লোং অমসুং এম পি এস সী মণিপুর সেন্ট্রেল জেলগী মরক্তা শান্নখিবা মেটচ অদুগী টোস ব্লু হোকনা ঙমদুনা হান্না বেট্টিং তৌদুনা শান্নখি। ব্লু হোকনা বেট্টিং তৌদুনা শান্নখিবা ইন্নিংস অদুগী ওইনা ওভর ৩২.১দা ওল আউট ওইরগা রন ১৩৭ লৌবা ঙমখি।

এম পি এস সীনা বেট্টিং তৌদুনা শান্নখিবা ইন্নিংস অদুগী ওইনা ওভর ১৭.৩দা ৱিকেট অনী তুরগা টার্গেট রন হেন্দোক্লুনা পুন্না রন ১৩৯ লৌবা ঙমদুনা মেটচ অদু ৱিকেট ৮দা লাকচনা মায় পাকপা ঙমখিবনি। ইন্নিংস অসিদা বেটসমেন সগোলসেম সুনিলনা বোল ২৯ মায়োক্লবদা রন ২৫ অদুগা গেলসন থৌদামনা বোল ৬১ মায়োক্লবদা রন ৬৯ লৌরমখি।

য়ুম্নাম রাসমনি হোক্কি টুর্নামেন্টঃ ফাম, হোক্কি য়ুনিয়ন, টি দল্লিয়ু সী তাওবুংখোক মায় পাকখ্রে

ইম্ফাল, জন্যুৱারী ১২ (ঐচ এন এস): যুথ ক্লব কম ইনফোর্মেসন সেন্টর (ৱাই সী সী আই সী) কোন্থা অহল্লুপনা শীন্দুনা ক্লব অসিগী শান্নবুংদা ঙরাং হৌদোকখিবা ১৩ রক শুবা য়ুম্নাম রাসমনি মেমোরিএল ইনভিটেসন অন্দর-১৫ বোইজ এন্দ ৱিমেন্স ওপন ৭-এ-সাইদ কেস প্রাইজ হোক্কি টুর্নামেন্ট ২০২৬কী অন্দর-১৫ বোইজগী ওইনা ঙসি শান্নখিবা তোঙান তোঙানবা মেটচশিংদা ফাম, হোক্কি য়ুনিয়ন, টি দল্লিয়ু সী তাওবুংখোক মায় পাকখ্রে অদুগা অতোপ্পা মেটচ অমদনা ৱাই সী সী আই সী (বি) অমসুং এস ঈ ৱাই ও দ্রো চৎখ্রে।

টুর্নামেন্ট অসিগী ঙসি অহানবা গ্রাউন্দগী মেটচতা ৱাই সী সী আই সী (এ) অমসুং পোষ্টরিয়র হোক্কি একাদেমী মণিপুর (ফাম)গী মরক্তা লম্বা তৌনখি। টিম অনীগী মরক্তা ঙসি শান্নখিবা মেটচ অদুগী ওইনা হৌগৎলকপদগী ফামগী শান্নরোয়শিংনা বোল খরা হেন্না পায়দুনা লাকচনা শান্নবা ঙমখি। অদুমওইনমক অহানবা ক্বার্টর লোইবা ফাওবদা ৱাই সী সী আই সীনা পাঞ্জল ১-০দা মাঙজিল থারগা লৈবা ঙমখি। টিম অনীগী মরক্তা মখা তানা শান্নখিবা অদুগী অপীবা অরোয়বা ক্বার্টর ফাওবদা ফামনা পাঞ্জল ৫-১দা মায় পাকপা ঙমখি।

ঙসিগী অনীশুবা মেটচ ওইনা এস ৱাই য়ু সী অমসুং হোক্কি য়ুনিয়নগী মরক্তা লম্বা তৌনখিবা অদুগী ওইনসু হোক্কি য়ুনিয়নগী শান্নরোয়শিংনা হৌগৎলকপদগী খরা লাকচনা শান্নবা ঙমখিবগা লোয়ননা অপীবা অরোয়বা ক্বার্টর ফাওবদা মেটচ অদু হোক্কি য়ুনিয়ননা পাঞ্জল ৭-১দা মায় পাকপা ঙমখি।

ঙসি শান্নখিবা অহুমশুবা মেটচ ওইনা টি দল্লিয়ু সী তাওবুংখোক অমসুং পি ঐচ বিষ্ণুপুরগী মরক্তা লম্বা তৌনখিবা অদুগী ওইনা হৌগৎলকপদগী টি দল্লিয়ু সীগী শান্নরোয়শিংনা লাকচনা শান্নবা ঙমখিবগা লোয়ননা মেটচ অদু টি দল্লিয়ু সীনা পাঞ্জল ৬-০দা লাকচনা মায় পাকপা ঙমখি।

অমরোমদা, ঙসিগী মরিশুবা অমদি অরোয়বা মেটচ ওইনা এস ঈ ৱাই ও অমসুং ৱাই সী সী আই সী (বি)গী মরক্তা লম্বা তৌনখিবা অদুগী ওইনা নাকল অনীমক্কী শান্নরোয়শিংনা হৈশিংবা মান্ননা শান্নবা ঙমখিবনা মরম ওইরগা অমনা অমবু লাকচনা কন্ট্রোল তৌদুনা শান্ননবা হোৎনখিবশিং মায় পাকপা ঙমখিদে। অদুমওইনমক মেটচকী অপীবা অরোয়বা মতম ফাওবদা নাকল অনীমক্লা পাঞ্জল ৭-৭ চন্নদুনা দ্রো চৎখি।

ভেটরান ক্রিকেট টুর্নামেন্টঃ টি সী এম দি সী থোংজুনা নপসা খা ইম্ফাল থোইখ্রে

ইম্ফাল, জন্যুৱারী ১২ (ঐচ এন এস): মণিপুর ভেটরান ক্রিকেট এসোসিএশন (এম ভি সী এ)না শীন্দুনা ইম্ফাল ৱেষ্টকী লংথবাল পব্লিক গ্রাউন্দদা চথরিবা ২২ রক শুবা মণিপুর ভেটরান ক্রিকেট টুর্নামেন্ট ২০২৫-২৬কী ঙসি শান্নখিবা অহানবা ক্বার্টর ফাইনেল মেটচতা টি সী এম দি সী থোংজুনা নপসা খা ইম্ফাল মায়থীবা পীদুনা সেমি ফাইনেল চঙবা ঙম্বা অহানবা টিম ওইরে।

টিম অনীগী মরক্তা ঙসি শান্নখিবা ক্বার্টর ফাইনেল মেটচ অদুগী টোস টি সী এম দি সীনা ঙমদুনা হান্না ফিল্ডিং তৌনবা খনখিবদগী অহানবা ইন্নিংসতা নপসানা বেট্টিং তৌদুনা শান্নখি। নপসানা বেট্টিং তৌদুনা শান্নখিবা ইন্নিংস অদুগী ওইনা অপীবা ওভর ৩০ লোইবদা ৱিকেট ৮ তুরগা রন ১৫৬ লৌবা ঙমখি।

টি সী এম দি সীনা বেট্টিং তৌদুনা শান্নখিবা ইন্নিংস অদুগী ওইনা হৌগৎলকপদা থোরকখিবা বেটসমেনশিংনা মায়োক্লরিবা টিমগী বোল্লরশিংগী এটেক মায়োক যাদুনা শান্নবা ঙমদ্রবসু মরিশুবা বেটসমেন কৃষ্টননা বোল ৫৪ মায়োক্লবদা রন ৭৮ লৌদুনা টার্গেট রন য়ৌহনবদা চাওনা মতেং পাংলমখি। ইন্নিংস অসিগী ওইনা ওগর ২৫.২দা ৱিকেট ৫ তুরগা টার্গেট রন ১৫৭ লৌদুনা মেটচ অদু টি সী এম দি সীনা ৱিকেট ৫দা মায় পাকখি।

ষ্টেট পোলোঃ এম পি এস সী, এ আর পোলো টিম অমদি এক্স পোলো ক্লব মায় পাকখ্রে

ইম্ফাল, জন্যুৱারী ১২(ঐচ এন এস): মালেমগী ওইনা খ্বাইদগী অরিবা অমদি অহিংবা পোলো গ্রাউন্দ অমা ওইরিবা ইম্ফালগী মপান কাংজৈবুংদা চথরিবা ৩৯ লক শুবা মেন্স ষ্টেট লেভেল পোলো টুর্নামেন্ট ২০২৫-২৬কী প্রি ক্বার্টর ফাইনেল মেটচশিংদা এম পি এস সী টিম-বি, এ আর পোলো টিম অমদি এক্স পোলো ক্লব মায় পাকখ্রে।

ওল মণিপুর পোলো এসোসিএশন (এ এম পি এ)না শীন্দুনা চথরিবা পোলো টুর্নামেন্ট অসিগী ঙসি শান্নখিবা অহানবা গ্রাউন্দগী মেটচতা এম পি এস সী টিম-বিনা ককচিং দিষ্ট্রিক্ট পোলো এসোসিএশনবু পাঞ্জল ১০-১দা অদুগা অনীশুবা গ্রাউন্দগী মেটচতনা এ আর পোলো টিমনা ব্লেক ৱাটস পোলো টিম-বি মায়থীবা পীখি অদুগা এক্স পোলো ক্লবনা ন্যু ভিজন পোলো ক্লবপু পাঞ্জল ৫-১দা থোইখিবনি।

জি ঈ এস সী দি ও ত্রোফিঃ অর্বিয়া এফ সী হট্টা অমসুং সুভ এফ সী ক্ষেত্রিগাও মায় পাকখ্রে

ইম্ফাল, জন্যুৱারী ১২ (ঐচ এন এস): গোলাপটি এদ্যুকেসন, সোসল এন্দ কলচরেল দিভেলপমেন্ট ওর্গনাইজেসন (জি ঈ এস সী দি ও)না শীন্দুনা থা অসিগী ৫দগী হৌদুনা ওর্গনাইজেসন অসিগী গ্রাউন্দদা চথরিবা ৭ লক শুবা জি ঈ এস সী দি ও ত্রোফি ষ্টেট লেভেল ৯-মেন-এ-সাইদ ফুটবোল টুর্নামেন্ট ২০২৬কী ঙসি শান্নখিবা তোঙানবা তোঙানবা মেটচশিংদা অর্বিয়া এফ সী হট্টা অমদি সুভ এফ সী ক্ষেত্রিগাও মায় পাকখ্রে।

থা অসিগী ৫দগী হৌদুনা চথরক্লিবা ফুটবোল ত্রোফি অসিগী ঙসি ৮নি চনবা নুমিৎকী অহানবা গ্রাউন্দগী ১৪ শুবা লিগ মেটচ শান্নখিবদা অর্বিয়া এফ সী হট্টানা এম পি সী এম ময়াং ইম্ফালবু পাঞ্জল ৩-০দা মায়থীবা পীখি।

অদুগা ঙসি অনীশুবা গ্রাউন্দগী শান্নখিবা ১৫ রক শুবা লিগ মেটচতনা সুভ এফ সী ক্ষেত্রিগাওনা লক্কি ষ্টার সাবল লৈকায়বু পাঞ্জল ২-১দা মায়থীবা পীখি। ঙসি শান্নখিবা তোঙান তোঙানবা মেটচশিং অদুদা মায় পাকখ্রবা টিম অর্বিয়া এফ সীগী শান্নরোয় অফ্রিদি অমসুং সুভ এফ সীগী শান্নরোয় মুহম্মদ হরিফনা মথংশিংনা প্লেয়র ওফ দি মেটচ তাখিবগা লোয়ননা ওর্গনাইজিং কম্মিটিগী মায়কৈদগী ত্রোফিশিং খুৎশীন্নদুনা পুক্লিং থৌগৎখি।

দি এস এ য়ুথ লিগঃ এম ৱাই সী ৱাইখোংনা চেম্পিয়ন ওইরে

ইম্ফাল, জন্যুৱারী ১২ (ঐচ এন এস): দিষ্ট্রিক্ট স্পোর্টস এসোসিএশন (দি এস এ) ককচিংনা শীন্দুনা এসোসিএশন অসিগী শান্নবুংদা টিম ৪না শরুক য়াদুনা চথরকখিবা ৩ লক শুবা দি এস এ য়ুথ লিগ ফুটবোল টুর্নামেন্ট ২০২৬ ঙসি লোইশিনখিবগা লোয়ননা এম ৱাই সী ৱাইখোংনা পুন্না পোইন্ট ৯ ফংলগা চেম্পিয়ন ওইবা ঙমখ্রে।

ঙসি লোইশিনবা নুমিৎকী অরোয়বা মেটচতা এস এফ সী সোরা অমসুং এম ৱাই সী ৱাইখোংগী মরক্তা লম্বা তৌনখি। টিম অনীগী মরক্তা ঙসি শান্নখিবা মেটচ অদুগী ওইনা হৌগৎলকপদগী এম ৱাই সী ৱাইখোংগী শান্নরোয়শিংনা বোল হেন্না পায়দুনা লাকচনা শান্নবা ঙমখিবগা লোয়ননা অহানবা হাফ লোইবা ফাওবদা পাঞ্জল ১-০দা মাঙজিল থারগা লৈবা ঙমখি।

অনীশুবা হাফ শান্নখিবা অদুদা এস এফ সীগী মায়কৈদগী পাঞ্জল অদু হন্দোকপা ঙম্লবা অকনবা মওংদা হোৎনখি। অদুবু বোল পায়বগী চাং নেমখিবনা মরম ওইরগা পাঞ্জল চন্নবা হোৎনখিবশিং মায় পাকপা ঙমখিদে। অমরোমদা বোল খরা হেন্না পায়দুনা শান্নবা ঙম্লিবা এম ৱাই সীগী ওইনা অনীশুবা হাফ লোইবদা মখা তানা পাঞ্জল ৪ চনবা ঙমদুনা মেটচ অদু এম ৱাই সীনা পাঞ্জল ৫-০দা থোইবা ঙমখিবনি।

চন্দ্রনদি ত্রোফিঃ শান্নখিবা মেটচ অনীমক দ্রো চৎখ্রে

ইম্ফাল, জন্যুৱারী ১২ (ঐচ এন এস): স্পোর্টস ফোর পীছফুল কো-এক্সিষ্টেন্স ভিলেজ ওপন ফুটবোল টুর্নামেন্ট-চন্দ্রনদি ত্রোফি ২০২৬কী ঙসি শান্নখিবা অহানবা অমদি অনীশুবা গ্রাউন্দগী মেটচ অনীমক দ্রো ওইখ্রে।

হাওরৈবী নোদর্ন ষ্টার ক্লব অমদি হাওরৈবী অপুনবা এফ সীনা খুৎশম্নরগা হাওরৈবী কাংজৈবুংদা চথরিবা ত্রোফি অসিগী অহানবা গ্রাউন্দগী ১৭ শুবা লিগ মেটচতা ঐচ এন এস সী হাওরৈবী অমদি ৱাঙ্গোই এফ সী টিম অনীনা পাঞ্জল অমমম চন্নদুনা দ্রো চৎখি। লোয়ননা ঙসি শান্নখিবা অনীশুবা গ্রাউন্দগী ১৮ শুবা লিগ মেটচতনা লংথবাল এফ সী অমদি তাম এফ সী সেক্তানা অপীবা অরোয়বা মতম ফাওবদা পাঞ্জল ১-১ চন্নদুনা দ্রো চৎখ্রে।

হায়বা ৱাখল্লোনদা থা অসিগী ৪দগী হৌদুনা চথরিবা ৬ লক শুবা ষ্টেট লেভেল ৯-এ-সাইদ

মণিপুরগী টিম অহুম্মক চাওনা মায় পাকপা ঙমখ্রে

ইম্ফাল, জন্যুৱারী ১২(ঐচ এন এস): থা অসিগী ১০ অমসুং ১১দা অরুনাচলগী খেল্লো ইন্দিয়া ইন্দোর ষ্টেদিয়মদা অরুনাচল ইস্পোর্ট ওর্গনাইজেসননা শীন্দুনা নুমিৎ নীনি চুপ্পা চথখিবা অরুনাচল ইস্পোর্টস লিগকী বি জি এম আই কেটাগরিগী ওইনা টিম ১৬না শরুক য়াদুনা চথখিবা অথোই অহেন চাংদম্নবদা মণিপুরদগী শরুক য়াখিবা টিম অহুম্মক চাওনা মায় পাকপা ঙমখ্রে।

মণিপুর রিপ্রজেন্ট তৌদুনা শরুক য়াখিবা টিম অহুম অদুদি টিম আর এম এল, টিম হু অমসুং টিম লোগোনি। অথোয় অহেন চাংদম্ন খিবা অদুদা টিম আর এম এলনা অহানবা পোজিসন লৌদুনা টুর্নামেন্ট অদুগী চেম্পিয়ন ওইবা ঙমখি। অদুগা টিম হুনা অহুমশুবা মফম কন্দুনা সেকেন্দ রন্নর্স অপকী টাইটল লৌবা ঙমখি অদুগা টিম লোগোনা তরেৎশুবা মফম কন্দুনা সিক্স রন্নর্স অপকী টাইটল লৌবা ঙমখি।

টিম চেম্পিয়ন ওইরকখ্রবা টিম আর এম এলদা য়াওরিবা শান্নরোয়শিংদি রিসম হাওবিজম, প্রিতমজিৎ মৈনম, মেরিন খ্বাইরাকপম, ব্লেসিংটন কামৈনি অদুগা টিম অসিগী মেনেজরনা এম দি অসর্ফনা ওইখি।

[illegible]

[illegible], [illegible] ([illegible]): [illegible]

ঙশ ৱি ফংঙৈগী
VEHICLES LOAN / PENSION LOAN / EMPLOYMENT NEWS

2/3/4 Wheeler Loan and Used Car ফংবীগনি।
State/ Central Pensioner শিংগী ওইনা 1.5%, 2%, 2.5% p/m গী Interest তা পীজরি।
Employment News : Office Asst. (Graduate + upto 32 yrs), 2 Wheeler Mechanic, Mechanic Helper, Car Wash Helper, Chicken Centre Helper 2/2, Tyre Fitting Helper অমসুং চেক্কী Mistry, Jugali পামজে।
2 Wheeler used vehicles exchangeসু ফংবীগনি।

Please Contact : **L.G. Motors**
Khagempalli Huidrom Leikai,
Mobile No. : # 9362775475 / #8414081916

HL-B/10030/25 Nov. to 23 Jan. Alt

HUEIYEN LANPAO DAILY CHESS PUZZLE

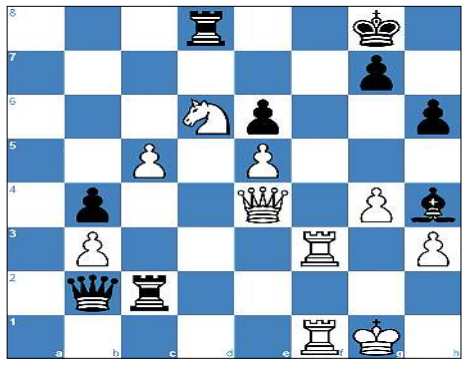

PUZZLE NO. 1705

Vlastimil Hort (2555) - Hubert Schuh (2295)
FRG-ch 19th Bad Neuenahr, 1987

1.e4 c5	2.Nf3 d6	3.d4 cxd4	4.Nxd4 Nf6	5.Nc3 e6
6.g4 h6	7.Bg2 Nc6	8.h3 Bd7	9.O-O Be7	10.Nde2 a6
11.b3 b5	12.Be3 Qc7	13.Ng3 Rc8	14.Nce2 Ne5	15.Rc1 Qb8
16.Qd2 Ng6	17.f4 Nh4	18.Bh1 Ng6	19.c3 a5	20.Qe1 a4
21.Rd1 Qc7	22.Rd3 O-O	23.Qf2 d5	24.e5 Ne4	25.Nxe4 dxe4
26.Bxe4 Bc6	27.Bxc6 Qxc6	28.Qg2 Qc7	29.Qe4 axb3	30.axb3 Ra8
31.Nd4 b4	32.c4 Ra2	33.Nb5 Qc8	34.Nd6 Qa6	35.f5 Nh4
36.Bf2 Bg5	37.Bxh4 Bxh4	38.Rdf3 Qa3	39.Qd4 Rd8	40.fxe6 fxe6
41.c5 Rc2	42.Qe4 Qb2	43. ...		

QUESTION : White to win

Puzzle 1704 Solution :

23. Rxf7+ *The white rook decoys Black's king.* **Kxf7 24.Bg6+ Kf8**

24...Ke7 25.Qxg7+ Kd6 26.Ne4+The white knight moves out of the pin by Black's rook against White's rook. Kd5 27.Qe5#

24...Kf6 25.Ne4+ Ke7 26.Qxg7#

25. Qh8+ *The white queen attacks Black's king, which is defending Black's pawn.* **Ke7 26.Qxg7+ Kd6 27.Ne4+** *The white knight moves out of the pin by Black's rook against White's rook.* **Kd5 28. Qe5#**

1-0

Printed, published and owned by Soubam Niladhaja Singh, published from Sega Road, Thouda Bhabok Leikai, Imphal West-795001, Manipur & printed at M/s. Kangleipak Printers, Sega Road, Thouda Bhabok Leikai, Imphal West-795001, Manipur
Editor : Maibam Dhanabir Meetei; e-mail:hueiyen_lanpao@yahoo.co.in, hueiyen_lanpao@rediffmail.com