মোদেল শীংজমৈনা ৱাই পি ঐচ য়ু সী ললাম্বুং অদুগা রেস নাগামপালনা শেদো থাংমৈবন্দ থোইখ্রে

ইম্ফাল, মার্চ ১২ (ঐচ এন এস): মণিপুর ক্রিকেট এসোসিএশন (এম এন সী এ)না শীন্দুনা হৌজিক-হৌজিক চথরিবা ২রক শুবা এম এন সী এ মেল অন্দর-২৩ হাওবম বিরমঙ্গোল সিংহ মেমোরিএল ট্রোফি ২০২৪-২৫গী ওইনা ঙসি শান্নখিবা তোঙান-তোঙানবা মেটচশিংদা মোদেল শীংজমৈ চীংঙা মখানা ৱাই পি ঐচ য়ু সী ললাম্বুং মখোঙ অদুগা রেস খ্বাই নাগামপাল লমাবম লৈকাইনা শেদো থাংমৈবন্দ মায়থীবা পীখ্রে।

ঙসি অয়ুক অঙনবদগী হৌরগা পব্লিক গ্রাউন্দ খাঙবোক পার্ট-৩ চেরাপুরদা মোদেল অমসুং ৱাই পি ঐচ য়ু সীগী মরক্তা শান্নখিবা মেটচ অদুগী টোস মোদেলনা ঙমদুনা হান্না বেটিং তৌদুনা শান্নখি। অহানবা ইন্নিংসতা মোদেলনা বেটিং তৌদুনা শান্নখিবা অদুগী ওইনা ওপনর বেটসমেনশিং ওইখিবা থৌদাম দিপক অমসুং ইরুংবম তোনতোননা হৈন-শিংনা মায়োক্লরিবা টিমগী বোলরশিংনা চথরকখিবা এটেকশিং মায়োক য়াদুনা শান্নবা ঙমখি। ইন্নিংস অদুগী ওইনা বেটসমেন দিপকনা বোল ৫৫ মায়োক্লবদা রন ৭৫ অদুগা তোনতোননা বোল ৪১ মায়োক্লবদা রন ৩৯ লৌরমখি। মখোয়গী মতুংদা থোক্লকখিবা বেটসমেনশিংনসু হৈন-শিংনা শান্নদুনা রন মশীং য়াম্নবা হোৎনবদা চাওনা মতেং পাংলমখি। বেটসমেন ভিশাল নিংঙোম্বমনা বোল ৪৪ মায়োক্লবদা রন ৭৭ লৌরমখি। ইন্নিংস অসিগী ওইনা ওভর ৩৭.২ লোইবদা ৱিকেট ১০ মক তুরগা রন ৩২৪ লৌবা ঙমখি।

ৱাই পি ঐচ য়ু সীনা টার্গেট রন ৩২৫ লৌবা ঙম্লবা বেটিং তৌদুনা শান্নখিবা ইন্নিংস অদুগী ওইনা হৌগৎলকপদা থোক্লকখিবা বেটসমেন ইশ্বর, সনি অমদি বিশোরাজ নৎতনা লেমহৌরিবা বেটসমেন অমত্তনা দিজিট অনী শুনা রনশিং লৌবা ঙমখিদবনা মরম ওইরগা ওভর ৩৩.৫ লোইবদা টিম অদুগী ৱিকেট ১০ মক তুরগা রন ১৩৩ খক্তমক লৌবা ঙমখিবদগী মেটচ অদু মোদেলনা রন ১৯১দা লাকচনা থোইখিবনি।

খুদৈবন্দ লম্পাক তাওথোংদা শেদো অমসুং রেসকী মরক্তা শান্নখিবা মেটচ অদুগী ওইনা রেসনা টোস ঙমদুনা হান্না ফিল্ডিং তৌনবা খনখিবদগী অহানবা ইন্নিংসতা শেদোনা বেটিং তৌদুনা শান্নখি। শেদোনা বেটিং তৌদুনা শান্নখিবা ইন্নিংস অদুগী ওইনা ওভর ৩৮.৩ লোইবদা টিম অদুগী ৱিকেট ১০ মক তুরগা রন ১৯২ লৌবা ঙমখি। রেসনা টার্গেট রন ১৯৩ লৌবা ঙম্লবা বেটিং তৌদুনা শান্নখিবা ইন্নিংস অদুগী ওইনা ওভর ২৩.৩ লোইবদা ৱিকেট ৩ খক তুরগা টার্গেট রন হেন্দোক্লুনা পূন্না রন ১৯৫ লৌবা ঙমখিবদগী মেটচ অদু রেসনা ৱিকেট ৭তা মায় পাকখিবনি।

ঐচ এফ সী হাওরৈবী, ৱাই এস সী, এন সী পি ময়াং ইম্ফাল অমসুং মালেম এফ সী মায় পাকখ্রে

ইম্ফাল, মার্চ ১২ (ঐচ এন এস): থা অসিগী ৯দগী হৌরগা সোসল দিভলপমেন্ট ক্লব সমুরৌনা শীন্দুনা চথরক্লিবা অহানবা সমুরৌ চিগোং ট্রোফি ৯ মেন এসাইদ ভিলেজ ওপন ফুটবোল টুর্নামেন্টকী ওইনা ঙসি শান্নখিবা তোঙান-তোঙানবা মেটচশিংদা ঐচ এফ সী হাওরৈবী, ৱাই এস সী, এন সী পি ময়াং ইম্ফাল অমসুং মালেম এফ সী মায় পাকখ্রে।

অচানবীগৈ এফ সী অমসুং ঐচ এফ সী হাওরৈবীগী মরক্তা ঙসি শান্নখিবা মেটচ অদুগী ওইনা হৌগৎলকপদগী ঐচ এফ সীগী শান্নরোয়শিংনা বোল খরা হেন্না পায়দুনা লাকচনা শান্নবা ঙমখি। মদুনা মরম ওইরগা মেটচ অদু ঐচ এফ সী হাওরৈবীনা পাঞ্জল ৫-১দা মায় পাকপা ঙমখি। ঐচ এফ সীগী পাঞ্জলশিং অদু মেটচ অদুগী ৮, ১৯শুবা মিনটতা সনাথোইনা অনী, ১০, ৪০শুবা মিনটতা বিরচন্দ্রনা অনী, অদুগা ৪শুবা মিনটতা সুমিটনা অমা চনখিবনি। অদুগা অচানবীগৈ এফ সীগী অমত্তা ঙাইরবা পাঞ্জল অদুনা ৪৬ শুবা মিনটতা ক্রিতিবাশনা চনখিবনি।

ৱাই এস সী অমসুং এম এফ সী সীগী মরক্তা শান্নখিবা মেটচ অদুগী ওইনা নাকল অনীমক্কী শান্নরোয়শিংনা চাংচৎতা হৈ-শিংবা মান্ননা শান্নবা ঙমখি। অদুমওইনমক অহানবা হাফ লোইবা ফাওবদা ৱাই এস সীনা পাঞ্জল ২-০দা মাঙজিল থারগা লৈবা ঙমখি। ৱাই এস সীগী পাঞ্জল অনী অদু মেটচ অদুগী ১১, ২০শুবা মিনটতা থোমাস অমসুং এইমসননা অমমম্ চনখিবনি। অনীশুবা হাফ শান্নখিবা অদুগী ৩৬ শুবা মিনটতা এন এফ সী সীগী মৈরাবনা পাঞ্জল অমা চনখিবা অদুনৎতনা মখা তানা পাঞ্জল চনবা ঙমখিদবদগী মেটচ অদু ৱাই এস সীনা পাঞ্জল ২-১দা মায় পাকখিবনি।

এন সী পি ময়াং ইম্ফাল অমসুং পি এ সী পুখ্রম্বমগী মরক্তা ঙসি শান্নখিবা মেটচ অদুগী ওইনা এন সী পিনা বোল খরা হেন্না পায়দুনা শান্নবা ঙমখি। অদুমওইনমক অহানবা হাফ লোইবা ফাওবদা টিম অনীমক্লা পাঞ্জল অমত্তা চন্নবা ঙমদনা লৈখি। অনীশুবা হাফ শান্নখিবা অদুগী ওইনা বোল খরা হেন্না পায়দুনা শান্নবা ঙম্লিবা এন সী পিগী শান্নরোয়শিংনা খরা লাকচনা শান্নবা হৌরকখিবগা লোয়ননা মেটচ অদু পাঞ্জল ৩-০দা মায় পাকখিবনি। পাঞ্জলশিং অদু মেটচ অদুগী ৪২, ৫৫, ৫৭শুবা মিনটতা মথংশিংনা এলেক্স, দিক্কু অমসুং হুজৈবনা অমমম্ চনখিবনি।

ঙসিগী অরোইবা মেটচ ওইনা এস এল এফ সী অমসুং মালেম এফ সীগী মরক্তা লম্বা তৌনখিবা অদুগী ওইনা মালেম এফ সীনা পাঞ্জল ৩-১দা এস এল এফ সী মায়থীবা পীরমখিবনি। মালেম এফ সীগী পাঞ্জলশিং অদু মেটচ অদুগী ২৯, ৪৮, ৫৯শুবা মিনটতা অহিংসোন, পেলে অমসুং দিক্কুনা অমমম্ চনখিবনি অদুগা এস এল এফ সীগী পাঞ্জল অদুনা ২০শুবা মিনটতা রোহিট কুমারনা চনখিবনি।

হোক্কী ইন্দিয়া এৱার্দ ২০২৪গী নোমিনীশিংগী মমিং লাউথোরকপদা বিচু অমসুং নিলকান্তা য়াওরক্লে

ইম্ফাল, মার্চ ১২ (ঐচ এন এস): হোক্কী ইন্দিয়ানা হৌখিবা নিংথৌকাবা নুমিৎতা লেমজনিংঙাই ওইরবা হোক্কী ইন্দিয়াগী ৭লক শুবা এন্যুএল এৱার্দ ২০২৪গী নোমিনীশিংগী মমিং লাউথোরকপদা মণিপুরদগী বিচু খারিবম অমসুং শংলাকপম নিলকান্তগী মমিং য়াওরক্লে।

এৱার্দ অসি থা অসিগী ১৫দা লৈবাক অসিগী কোনুং ন্যু দেল্লীদা লাম্থোক্লনি অমদি অপূনবা এৱার্দকী শেনফমনা লুপা ক্রোর ১২নি। কুমজা ২০২৪গী ওইনা ইন্দিয়ানা হোক্কীদা চাওনা মতেং পাংখিবশিং অদুগী মরক্তগী খনগৎলগা হায়রিবা মনা অসি পীগদৌরিবনি। হৌজিক ফাওবগী ওইনা হোক্কী ইন্দিয়ানা তোঙান-তোঙানবা কটাগোরি ৮গী ওইনা নোমিনী ৩২গী মমিং লাউথোরকখিবনি। মখোয়না কুমজা ২০২৪দা ইন্দিয়ন হোক্কীগীদমক লৌখিবা থৌদাংশিং অদুবু শকখঙদুনা নোমিনীশিং ওইনা খনগৎখিবনি।

হোক্কী ইন্দিয়া এন্যুএল এৱার্দ ২০২৪গী নোমিনীশিং অদুদি হোক্কী ইন্দিয়া বালজিৎ সিংহ এৱার্দ ফোর গোলকীপর ওফ দি য়র ২০২৪দা বিচু খারিবম, কৃষন বহাদুর পাঠক, পি আর স্রিজেশ অমসুং সবিতানি। হোক্কী ইন্দিয়া অজিৎ পাল সিংহ এৱার্দ ফোর মিদফিল্ডর ওফ দি য়র ২০২৪গী নোমিনীশিংনা জর্মনপ্রিট সিংহ, হার্দিক সিংহ, শংলাকপম নিলকান্তা অমসুং সুমিটনি। তোঙান-তোঙানবা কটাগোরিশিংগী ওইনা মমিং লাউথোক্লবা নোমিনীশিংগী মনুংদা সঞ্জয়, অমিট রোহিদাস, উদিতা, নবনিট কোর, সুখজিৎ সিংহ, অভিসেখ, ব্যুটি দুংদুং, দিপিকা, সুনেলিটা টোপো, সলিমা টেটে, অরাইজিৎ সিংহ হুন্দাল, অমির অলি, অর্শদিপ সিংহ, ভাইস্নভি বিথল ফালকে, লালরেমসিয়ামিনচিংবা য়াওরি।

থাংমৈবন্দ য়ুঠ পোলো ক্লবনা য়ুনিভর্সেল পোলো ক্লব থোইখ্রে

ইম্ফাল, মার্চ ১২ (ঐচ এন এস): মণিপুর হোর্স রাইদিং এন্দ পোলো এসোসিএশননা শীন্দুনা চথরিবা ৩৭লক শুবা এন হাজারি অমসুং ডা. এন তোম্বী ষ্টেট পোলো টুর্নামেন্ট ২০২৫গী ঙসি শান্নখিবা তোঙান-তোঙানবা মেটচশিংদা থাংমৈবন্দ য়ুঠ পোলো ক্লব, মণিপুর পুলিস স্পোর্টস ক্লব-এ, এক্স পোলো ক্লব ৱাঙ্খৈ মায় পাকখ্রে।

থাংমৈবন্দ য়ুঠ পোলো ক্লব অমসুং য়ুনিভর্সেল পোলো ক্লব-এ গী মরক্তা ঙসি শান্নখিবা মেটচ অদুগী ওইনা হৌগৎলকপদগী থাংমৈবন্দ য়ুঠ পোলো ক্লবনা লাকচনা শান্নবা ঙমখি। মদুনা মরম ওইরগা টিম অনীগী মরক্তা শান্নখিবা মেটচ অদু থাংমৈবন্দ য়ুঠ পোলো ক্লবনা পাঞ্জল ১১-৪দা মায় পাকপা ঙমখিবনি। থাংমৈবন্দ য়ুঠ পোলো ক্লবকী পাঞ্জলশিং অদু অহানবা চক্করদা ২, অনীশুবা চক্করদা ৪, অহুমশুবা চক্করদা ৪ অদুগা মরিশুবা চক্করদা ১ চনখিবনি।

মণিপুর পুলিস স্পোর্টস ক্লব-এ অমসুং রুপকুমার পোলো ক্লব-এগী মরক্তা শান্নখিবা মেটচ অদুগী ওইনা মণিপুর পুলিস স্পোর্টস ক্লব-এনা পাঞ্জল ৫-২দা মায় পাকপা ঙমখি। মেটচ অসিগী ওইনা মণিপুর পুলিস স্পোর্টস ক্লবনা অহানবা চক্করদা পাঞ্জল ৪, অনীশুবা চক্করদা পাঞ্জল ৩ অদুগা অরোইবা চক্করদা পাঞ্জল ২ চনবা ঙমখি।

এক্স পোলো ক্লব ৱাঙ্খৈ অমসুং ইবুধৌ মার্জিং পোলো ক্লবগী মরক্তা শান্নখিবা মেটচ অদুগী ওইনা এক্স পোলো ক্লবনা পাঞ্জল ১২-১দা মায় পাকখ্রে। এক্স পোলো ক্লবনা অহানবা চক্করদা পাঞ্জল ৩, অনীশুবা চক্করদা পাঞ্জল ১, অহুমশুবা চক্করদা পাঞ্জল ৬ অদুগা মরিশুবা চক্করদা পাঞ্জল ২ চনবা ঙমখি।

সাইক্লোন থাংমৈবন্দনা চেম্প ক্রিকেট ক্লব খাগেমপল্লি মায়থীবা পীখ্রে

ইম্ফাল, মার্চ ১২ (ঐচ এন এস): মণিপুর ক্রিকেট এসোসিএশন (এম এন সী এ)না শীন্দুনা মোদেল হায়র সেকেন্দরি স্কুল অমদি ওরিয়েন্টেল কোলেজ গ্রাউন্দদা হৌদোকখিবা ৯লক শুবা এম এন সী এ দৱিয়ু প্রহ্লাদ অমসুং দৱিয়ু রমানন্দ ইলিট টুর্নামেন্ট ২০২৫গী ওইনা ঙসি শান্নখিবা মেটচ অমদা সাইক্লোন থাংমৈবন্দনা চেম্প ক্রিকেট ক্লব খাগেমপল্লি মায়থীবা পীখ্রে।

ঙসি অয়ুক অঙনবদগী হৌরগা মোইজিং পব্লিক গ্রাউন্দ থৌবালদা টিম অনীগী মরক্তা শান্নখিবা মেটচ অদুগী টোস চেম্পনা ঙমদুনা হান্না ফিল্ডিং তৌনবা খনখিবদগী অহানবা ইন্নিংসতা সাইক্লোননা বেটিং তৌদুনা শান্নখি। সাইক্লোননা বেটিং তৌদুনা শান্নখিবা ইন্নিংস অদুগী ওইনা বেটসমেন মোহম্মদ অল বাসিদনা বোল ৭৮ মায়োক্লবদা রন ৪৯, অব্দুল কাশিমনা বোল ৩০ মায়োক্ল বদা রন ১৪, এম দি অকিলনা বোল ৭ মায়োক্লবদা রন ১৩, মাইস্লাম রাজনা বোল ১২ মায়োক্লবদা রন ১৫ অদুগা রিওলিন ওইনামনা বোল ৯ মায়োক্লবদা রন ১৯ লৌদুনা টিমগী রন মশীং য়ামহন্নবা হোৎনরমখি। ইন্নিংস অসিগী ওইনা ওভর ৩৪.২ লোইবদা সাইক্লোনগী ৱিকেট ১০ মক তুরগা রন ১৫৮ লৌবা ঙমখি।

চেম্পনা টার্গেট রন ১৫৯ লৌবা ঙম্লবা বেটিং তৌদুনা শান্নখিবা ইন্নিংস অদুগী ওইনা ওভর ২৯.২ লোইবদা ৱিকেট ১০ মক তুরগা রন ১০৮ দগী হেন্না লৌবা ঙমখিদবদগী মেটচ অদু সাইক্লোননা রন ৫০দা মায় পাকখিবনি।

ঙসি শান্নখিবা মেটচ অদুগী মেন ওফ দি মেটচনা সাইক্লোনগী এম দি অকিলনা তাখি।

আই এস এল: হায়দরবাদ এফ সী অমসুং কেরলা ব্লাষ্টর্স এফ সী দ্রো চৎখ্রে

হায়দরবাদ, মার্চ ১২ (এজেন্সী): ওল ইন্দিয়া ফুটবোল ফেদরেশন (এ আই এফ এফ)কী মীৎয়েং মখাদা চথরক্লিবা ইন্দিয়ন সুপর লীগ ২০২৪-২৫গী ওইনা ঙসি হায়দরবাদ এফ সী অমসুং কেরলা ব্লাষ্টর্স ফুটবোল ক্লবকী মরক্তা শান্নখিবা মেটচ অদুগী ওইনা নাকল অনীমক্লা মান্নবা পাঞ্জলশিং চন্নদুনা দ্রো চৎখ্রে।

ঙসি নুমিদাং পুং ৭.৩০ তাবদগী হৌরগা হায়দরবাদতা লৈবা জি এম সী বালাযোগী এথলেটিক ষ্টেদিয়মদা টিম অনীগী মরক্তা শান্নখিবা মেটচ অদুগী ওইনা নাকল অনীমক্কী শান্নরোয়শিংনা চাংচৎতা বোল পায়বগী চাং মান্ননা শান্নবা ঙমখি। মেটচ অদুগী হৌগৎলকপা ৭শুবা মিনটতা কেরলা ব্লাষ্টর্স এফ সীগী দুসান লাগাটোরনা মখোয়গী টিমগী অমদি মেটচ অদুগী অহানবা পাঞ্জল চনবা ঙমখি। হায়দরবাদ এফ সীগী মায়কৈদগী মখোয়গী মায়কৈদা চনশিনখিবা পাঞ্জল অদু হন্দোকপা ঙম্লবা য়াম্না কন্না হোৎনরকখিবগা লোয়ননা ৪৫শুবা মিনটতা ইক্কেলাইজর ওইরিবা পাঞ্জল অদু চন্দুনা অহানবা হাফ লোইবা ফাওবদা পাঞ্জল ১-১দা মান্ননা লৈখি। পাঞ্জল অদু টিম অদুগী শান্নরোয় সৌরভনা চনখিবনি। অনীশুবা হাফ শান্নখিবা অদুগী ওইনা নাকল অনীমক্কী শান্নরোয়শিংনা মেটচ অদু মায় পাক্লবা অকনবা মওংদা হোৎনরবসু মেটচকী অপীবা অরোইবা মতম ফাওবদা মখা তানা পাঞ্জলশিং চন্নবা ঙমখিদবদগী মেটচ অদু পাঞ্জল ১-১দা দ্রো চৎখিবনি।

ঙরাং মুম্বাই সিটি এফ সী অমসুং বেঙ্গলুরু এফ সীগী মরক্তা শান্নখিবা মেটচ অদুগী ওইনা মুম্বাই সিটিনা পাঞ্জল ২-১দা বেঙ্গলুরু এফ সী মায়থীবা পীরমখি।

হৌদোকপা নুমিৎকী মেটচতা এস এস য়ু শীংজমৈনা অসুফি মাও মায়থীবা পীখ্রে

ইম্ফাল, মার্চ ১২ (ঐচ এন এস): স্প্যের কোর্পস অমসুং দিষ্ট্রিক্ট ফুটবোল এসোসিএশন মোইরাং অনীনা খৃৎশম্নরগা ওল মণিপুর ফুটবোল এসোসিএশন (অম্ফা) গী মীৎয়েং মখাদা ঙসিদগী হৌরগা অহানবা মেজর লাইশ্রম জোটিন সিংহ অশোক চক্র মেমোরিএল ইনভিটেশন ফুটবোল টুর্নামেন্ট ২০২৫-২৬ হৌদোকখিবগা লোয়ননা হৌদোকপা নুমিৎতা শান্নখিবা অহানবা মেটচতা এস এস য়ু শীংজমৈনা অসুফি মাও মায়থীবা পীখ্রে।

মোইরাং মল্টিপর্পজ হায়র সেকেন্দরি স্কুলগী শান্নবুংদা পূন্না টিম ৮না গ্রুপ অনী খায়দোক্লুনা ঙসিদগী হৌদোকখিবা টুর্নামেন্ট অদুগী ওইনা গ্রুপ বিগীদা এস এস য়ু অমসুং অসুফি লম্বা তৌনখিবনি। টিম অনীগী মরক্তা ঙসি শান্নখিবা মেটচ অদুগী ওইনা নাকল অনীমক্কী শান্নরোয়শিংনা চাংচৎতা হৈ-শিংবা মান্ননা শান্নবা ঙমখিবনা মরম ওইরগা কনানা মায় পাক্কদগে হায়বা অয়েংবশিংনা হায়বা ঙম্লখিদে। মদুনা মরম ওইরগা অহানবা হাফ লোইবা ফাওবদা টিম অনীমক্লা পাঞ্জল অমত্তা চন্নবা ঙমদনা লৈখি।

অনীশুবা হাফ শান্নখিবা অদুগী ওইনসু মখা তানা নাকল অনীমক্লা হৈ-শিংবা মান্ননা শান্নবা অদুম্মক ঙমখি। অদুমওইনমক অনীশুবা হাফকী ইঞ্জুরি টাইমদা এস এস য়ুগী এন কিষননা চনখিবা পাঞ্জল অদুনা মরম ওইরগা মেটচ অদু এস এস য়ুনা পাঞ্জল ১-০দা মায় পাকখিবনি।

পনবা য়াবদি, হৌখিবা কুমজা ২০১১গী জন্যুৱারী ২৬তা লৈখিদ্রবা মেজর লাইশ্রম জোটিনদা অশোক চক্র পীখিবনি।

য়ু এন টি, এ এম আই এম ৱাই দি ও, ৱাই এম দি ও, মায় পাকখ্রে

ইম্ফাল, মার্চ ১২ (ঐচ এন এস): য়ং মেন্স দিভলপমেন্ট ওর্গনাইজে শননা শীল্লগা টিম ৮না গ্রুপ অনী থোক্লা খায়দোক্লুনা ঙরাংদগী হৌদোকখিবা ৪১রক শুবা হৈরাঙ্গৈথোং মসাকর মেমোরিএল মেন্স ওপন ভোলিবোল টুর্নামেন্ট ২০২৫গী ওইনা ঙসি শান্নখিবা তোঙান-তোঙানবা মেটচশিংদা ৱাই এম দি ও, য়ু এন টি, এ এম আই এম ৱাই দি ও অমসুং ২৫ বি আর টি এফ মায় পাকখ্রে।

ৱাই এম দি ও অমসুং ৱাই পি সীগী মরক্তা ঙসিগী অহানবা মেটচ ওইনা লম্বা তৌনখিবা অদুদা ৱাই এম দি ওনা ৱাই পি সীবু ষ্ট্রেট সেট ৩-০ (২৫-৮, ২৫-১৫, ২৫-১১)দা মায়থীবা পীরমখি। ঙসিগী অনীশুবা মেটচ ওইনা য়ু এন টি অমসুং টি আর ৱাই ভি সীগী মরক্তা লম্বা তৌনখিবা অদুগী ওইনা য়ু এন টিনা সেট ৩-১ (২৫-২২, ২৬-২৪, ২৫-২৭, ২৫-২০)দা মায় পাকপা ঙমখি। এ এম আই এম ৱাই দি ওনা এন এস য়ুবু ষ্ট্রেট সেট ৩-০ (২৫-১৩, ২৫-১৬, ২৫-২৩) অদুগা ২৫ বি আর টি এফনা এস সী ৱাই সীবু সেট ৩-২ (২৮-২৬, ১৮-২৫, ২৪-২৬, ২৭-২৫, ১৫-১০)দা মায়থীবা পীরমখিবনি।

HUEIYEN LANPAO DAILY CHESS PUZZLE

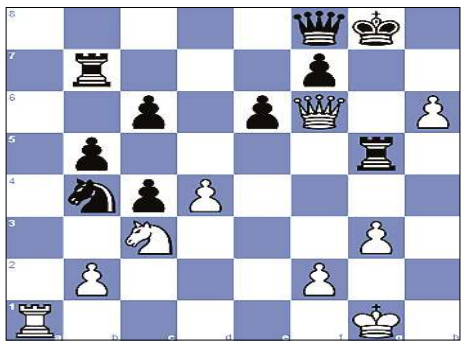

PUZZLE NO. 1420

FM Peter J Batchelor (2324) - FM Adam G Ashton (2332)
4NCL Div 1b 2018-19 Daventry ENG, 2019.03.16

1.d4 d5	2.c4 e6	3.Nf3 Nf6	4.g3 dxc4
5.Bg2 a6	6.a4 Nc6	7.O-O Rb8	8.Re1 Be7
9.e4 O-O	10.Nc3 b5	11.axb5 axb5	12.e5 Nd5
13.h4 Ncb4	14.Ng5 Bb7	15.Qh5 Bxg5	16.Bxg5 Qe8
17.Bf6 gxf6	18.exf6 Kh8	19.Qh6 Rg8	20.Be4 Nxf6
21.Qxf6+ Rg7	22.h5 h6	23.Qxh6+ Kg8	24.Bxb7 Rxb7
25.Re5 Qf8	26.Qf6 c6	27.h6 Rg6	28.Rg5 Rxg5
29. …			

QUESTION : White to checkmate

Puzzle 1419 Solution :

22. …Nd2+ 23.Rxd2 Blocking square d2. **Nc3+** The black knight clears the way for Black's queen to the square a2.
24.Rxc3
24.Kc1 Qa1#
24.bxc3 Qa2+ 25.Kc1 Qa1#
24. …Qa2+ The black queen attacks White's king, which is defending the square a1. **25.Kc1 Qa1#** Back-rank mate
0-1

এফ সী বেঙ্গলুরু য়ুনাইটেদকী মখূৎতা ট্রাও মায়থীবা নংখ্রে

ইম্ফাল, মার্চ ১২ (ঐচ এন এস): ওল ইন্দিয়া ফুটবোল ফেদরেশন (এ আই এফ এফ)কী মীৎয়েং মখাদা চথরিবা আই লীগ-টু ২০২৪-২৫গী ওইনা ঙসি এফ সী বেঙ্গলুরু য়ুনাইটেদ অমসুং টিদ্দিম রোদ এথলেটিক য়ুনিয়ন (ট্রাও)গী মরক্তা শান্নখিবা মেটচ অদুগী ওইনা এফ সী বেঙ্গলুরু য়ুনাইটেদনা পাঞ্জল ২-১দা মায় পাকখ্রে।

ঙসি নুংথিল পুং ২.৩০ তাবদগী হৌরগা খুমন লম্পাক্তা টিম অনীগী মরক্তা শান্নখিবা মেটচ অদুগী ওইনা এফ সী বেঙ্গলুরুগী শান্নরোয়শিংনা বোল খরা হেন্না পায়দুনা শান্নবা ঙমখি। বোল খরা হেন্না পায়দুনা শান্নবা ঙম্লবসু ট্রাওগী হৈ-শিংলবা শান্নরোয়শিংনা এফ সী বেঙ্গলুরুগী এটেকশিং দিফেন্দ তৌদুনা থম্বা ঙমখি। মেটচ অদুগী ৩৮শুবা মিনটতা এফ সী বেঙ্গলুরুগী অক্কুননা টিয়াগীনা মেটচ অদুগী অমদি মখোয়গী টিমগী অহানবা পাঞ্জল চনবা ঙমখি। মদুগী মতুং ইকান কান্নদনা মেটচ অদুগী ৪১ শুবা মিনটতা এফ সী বেঙ্গলুরুগী চুনসাবা বারিয়ামনা মখা তানা পাঞ্জল অমা চন্দুনা অহানবা হাফ লোইবা ফাওবদা ট্রাওদগী পাঞ্জল ২-০দা মাঙজিল থারগা লৈবা ঙমখি।

অনীশুবা হাফ শান্নখিবা অদুগী ওইনা ট্রাওগী মায়কৈদগী মখোয়গী মায়কৈদা চনশিনখিবা পাঞ্জলশিং অদু হন্দোকপা ঙম্লবা য়াম্না কন্না হোৎনখি। মেটচ অদুগী ৫৩শুবা মিনটতা ট্রাওগী মোইরাংথেম নেলসননা পাঞ্জল অমা হন্দোকপা ঙমখি। অদুমওইনমক মেটচ লোইবা ফাওবদা মখা তাবা পাঞ্জল চনবা ঙমখিদবদগী এফ সী বেঙ্গলুরুনা পাঞ্জল ২-১দা মায় পাকখিবনি।

ꯑꯍꯔ ꯑꯦꯁ ꯑꯦꯂ ꯀꯣꯔꯄꯣꯔꯦꯁꯟ, ꯑꯍꯔ ꯑꯦꯁ ꯑꯦꯂ, ꯑꯦꯁ ꯑꯦꯂ ꯑꯦꯁꯦꯟꯕꯦꯔꯦꯕꯤ ꯀꯣꯔꯄꯣꯔꯦꯁꯟ ꯑꯦꯁꯦꯟꯕꯦꯔꯦꯕꯤ