নেশনল গেমস ২০২৫ : ফেন্সিংদা সিলভর ১, ব্রোঞ্জ ১ অদুগা জুদোদা ব্রোঞ্জ ১ লৌবা ঙমখ্রে

ইম্ফাল, ফেব্রুবারী ১৩(ঐচ এন এস): উত্তরখন্দনা য়ুম্বু ওইদুনা পাণ্ডথোক্লিবা ৩৮লক শুবা নেশনল গেমসকী ওইনা ঙসি মণিপুরগী শান্নরোয়শিংনা ফেন্সিংদা সিলভর ১, ব্রোঞ্জ ১ লৌবা ঙমখিবগা লোয়ননা জুদোদসু ব্রোঞ্জ মেদল অমা লৌদুনা মণিপুরগী অপূনবা মেদল মশীং ৫৫ শুখ্রে। হৌজিক ফাওবগী ওইনা মণিপুরনা গোল্ড ১৪, সিলভর ১৬, ব্রোঞ্জ ২৫ পুন্না মেদল ৫৫ ফংদুনা পুন্না মেদল টেলিদা ১১শুবা মফম কন্দুনা লৈরি।

ফেন্সিংগী ওইনা মণিপুরগী নুপী ইপি টিমনা সিলভর মেদল লৌবা ঙমখিবনি। ফাইনেলদা মণিপুরগী ইপি টিমনা হরয়ানাগা লম্বা তৌনখি। মদুদা হরয়ানাগী মখূৎতা পোইন্ট ৪৫-৩০দা মায়থীবা নংদুনা সিলভর মেদলদা লৈহৌখিবনি। ৱিমেন ইপি টিমদা য়াওরিবা মণিপুরগী ফেন্সরশিং অদুদি এম ষ্টেলা, এম বিদ্যাপতি, এস চিঙ্খৈজাংনবী চনু অমসুং এস নেলসিরোসনি। ইভেন্ট অসিগী ওইনা মণিপুরগী নুপী টিম অসিনা ক্বার্টর ফাইনেলদা ছটিশগরবু পোইন্ট ৪৫-৩৬ অদুগা সেমীফাইনেলদনা চান্দিগড়বু পোইন্ট ৪৫-৩৬তা মায়থীবা পীরম্লগা ফাইনেল চঙবা ঙমখিবনি।

মণিপুরগী ৱিমেন ফোইল টিমগী ওইনসু ব্রোঞ্জ মেদল অমা লৌবা ঙমখ্রে। টামিল নাদুগা ঙসি সেমীফাইনেলদা লম্বা তৌনখিবা অদুদা মণিপুরগী ৱিমেন ফোইল টিম টামিল নাদুগী মখূৎতা পোইন্ট ৪৫-৩১দা মায়থীবা নংদুনা ব্রোঞ্জ মেদল লৌহৌখিবনি। ৱিমেন ফোইল টিমদা য়াওরিবা ফেন্সরশিং অদুদি দল্লিয়ু সোনিয়া, এন মিনা, পি ঐচ অনিতা অমসুং দয়ারানী এননি। অদুমওইনমক মেন্স সেবর টিমগী ওইনা ঙসি শান্নখিবা ক্বার্টর ফাইনেল মেটচতা মণিপুর সর্ভিসেসকী মখূৎতা পোইন্ট ৩৯-৪৫দা মায়থীবা নংহৌরে।

জুদোগী ওইনা মণিপুরগী মিক্স টিম জুদোকাশিংনা ব্রোঞ্জ মেদল অমা লৌবা ঙমখ্রে। ঙসি চান্দিগড় অমসুং মণিপুরগী মরক্তা লম্বা তৌনখিবা অদুগী ওইনা অহানবা রাউন্দদা টিম অনীমক টাই তাখি। অদুগা দিসাইদিং রাউন্দ ওইরিবা অনীশুবা রাউন্দদা মণিপুরগী জুদোকা বিরকমলনা মহাক্কী লম্বাবু মায়থীবা পীদুনা ব্রোঞ্জ মেদল লৌবা ঙমখিবনি। অহানবা রাউন্দগী ওইনা মণিপুরগী টিম রিপ্রজেন্ট তৌরিবশিংদি জগদিশ, শিতল, নির্মলা, বিরকমল, রোশনী অমসুং ঙাম্ছোইনি।

হীরম অসিগা মরী লৈননা জুদো কোচ সুরচন্দ্রনা এম ও এ মীদিয়া টিমদা ফোঙদোরকখিবদা, চথরিবা ওইনা ঙসি শান্নখিবা ক্বার্টর ফাইনেল মেটচতা মণিপুর সর্ভিসেসকী মখূৎতা পোইন্ট ৩৯-৪৫দা মায়থীবা নংহৌরে।

38th National Games 2025 Medal Tally					
Rk	State	G	S	B	T
1	SSCB	68	26	27	121
2	Maharashtra	54	71	73	198
3	Haryana	48	47	58	153
4	Karnataka	34	18	28	80
5	Madhya Pradesh	33	26	23	82
6	Tamil Nadu	27	30	34	91
7	Uttarakhand	24	35	43	102
8	West Bengal	16	13	18	47
9	Punjab	15	20	31	66
10	Delhi	15	18	29	62
11	**Manipur**	**14**	**16**	**25**	**55**

নেশনল গেমস অসিদা মণিপুরগী জুদোকাশিংনা য়ামদ্রবদা গোল্ড মেদল ৩ নৎত্রগা ৪দি লৌবা ঙমগনি হায়না থাজরম্বনি। অদুবু মদু লাইবক থীবদগী ওইথোকখিদ্রে। হৌখিবা থা খরা অসিদা মণিপুরদা থোক্লিবা ঈরাং অসিনা ঐখোয়গী শান্নরোয়শিংগী ৱাখল্লোন্দা চরাংনবা থোকহনবদগী মখোয় পর্ফোর্মেন্স মপূং ফানা পীবা ঙমখিদবনি হায়খি।

ৱাই পি ঐচ য়ু ললাম্বুংনা কে সী সী কোংবা অদুগা টি সী এম দি সী থোংজুনা ঈ এস য়ু ৱাঙ্খৈ থোইখ্রে

ইম্ফাল, ফেব্রুবারী ১৩(ঐচ এন এস): মণিপুর ভেটরান ক্রিকেট এসোসিএসন (এম ভি সী এ)না শিন্দুনা লংথবাল পল্লিক গ্রাউন্দদা চথরক্লিবা ১২রকশুবা টি-২০ ভেটরান ক্রিকেট টুর্নামেন্টকী ওইনা ঙসি শান্নখিবা তোঙান তোঙানবা মেটশিংদা ৱাই পি ঐচ য়ু ললাম্বুংনা কে সী সী কোংবা অদুগা টি সী এম দি সী থোংজুনা ঈ এস য়ু ৱাঙ্খৈ থোইখ্রে।

ঙসি অয়ুক অঙনবদগী হৌরগা ৱাই পি ঐচ য়ু অমসুং কে সী সীগী মরক্তা শান্নখিবা মেটচ অদুগী টোস কে সী সীনা ঙমদুনা হান্না ফিল্ডিং তৌনবা খনখিবদগী অহানবা ইন্নিংসতা ৱাই পি ঐচ য়ুনা বেটিং তৌদুনা শান্নখি। ৱাই পি ঐচ য়ুনা বেটিং তৌদুনা শান্নখিবা ইন্নিংস অদুগী ওইনা হেমন্তা অমসুং বোবোতোননা ওপনর বেটসমেনশিং ওইখি। ওপনর বেটসমেন ওইখিবা হেমন্তা অমসুং বোবোতোননা মথংশিংনা রন ৭/৭ লৌরম্লগা আউট ওইখি। ইন্নিংস অসিগী ওইনা বেটসমেন থেনথেননা বোল ১৭ মায়োক্লবদা রন ২২ অদুগা দুলরভানা বোল ২৫ মায়োক্লবদা রন ১২ লৌরমখিবা অদু নৎতনা টিম অদুগী লেমহৌরিবা বেটসমেন অমত্তনা দিজিট অনী শুনা রনশিং লৌবা ঙমখিদে। মদুনা মরম ওইরগা ওভর ১৬.১ শুরকপদা টিম অদুগী ৱিকেট ১০ মক তুরগা রন ৭৯ খক্তমক লৌবা ঙমখি।

কে সী সীনা টার্গেট রন ৮০ লৌবা ঙম্লবা বেটিং তৌদুনা শান্নখিবা ইন্নিংস অদুগী ওইনা দেবকান্তা অমসুং রোবর্ট সননা ওপনর বেটসমেনশিং ওইখি। ওপনর বেটসমেন ওইখিবা দেবকান্তনা বোল ১০ মায়োক্লবদা রন ৪ অদুগা রোবর্টসননা বোল ২ মায়োক্লবদা রন ১ খক্তমক লৌরম্লগা আউট ওইখি। ইন্নিংস অসিগী ওইনা বেটসমেন তোম্বনা বোল ১৭ মায়োক্লবদা রন ১৪, সঞ্জিৎনা বোল ২৬ মায়োক্লবদা রন ১৪ অদুগা সঞ্জিৎ কেনা বোল ৭ মায়োক্লবদা রন ১১ লৌরমখিবা অদুনৎতনা লেমহৌরিবা বেটসমেন অমত্তনা দিজিট অনী শুনা রনশিং লৌবা ঙমখিদে। মদুনা মরম ওইরগা ওভর ১৯.৩ শুরকপদা টিম অদুগী ৱিকেট ১০ মক তুরগা রন ৬৯ খক্তমক লৌবা ঙমখিবদগী মেটচ অদু ৱাই পি ঐচ য়ুনা রন ৯দা মায় পাকখিবনি।

ঙসি শান্নখিবা মেটচ অদুগী মেন ওফ দি মেটচনা ৱাই পি ঐচ য়ুগী জিন্তানা তাখি।

অমরোমদা, ঙরাং ৱাই দল্লিয়ু সী লংথবাল অমসুং এল সী সী লমশাংগী মরক্তা শান্নখিবা মেটচ অদুগী ওইনা ৱাই দল্লিয়ু সীনা লাকচনা ৱিকেট ১০দা মায় পাকপা ঙমখি। অদুগা এন এ পি এস এ খা-ইম্ফাল অমসুং য়ু সী সী উরিপোক্কী মরক্তা শান্নখিবা মেটচ অদুগী ওইনা এন এ পি এস এ খা-ইম্ফালনা রন ৩৮দা য়ু সী সী উরিপোকপু মায়থীবা পীরমখিবনি।

এম ৱাই য়ু সী অমসুং জোন এফ সী দ্রো চৎখ্রে আই পি এসনা আর এস এফ সী মায়থীবা পীখ্রে

ইম্ফাল, ফেব্রুবারী ১৩(ঐচ এন এস): ক্যামগৈ য়ুঠ পাইওনিয়র ক্লব (কে ৱাই পি সী) ক্যামগৈ হৈবোং মখোঙনা শীন্দুনা টিম ১৬না গ্রুপ ৪ থোক্লা খায়দোক্তুনা ক্যামগৈ হৈবোং মখোঙ লম্পাক্তা চথরিবা ১৩রক শুবা খাগেম্বা ফুটবোল ট্রোফি ২০২৫গী ওইনা ঙসি শান্নখিবা তোঙান তোঙানবা মেটচশিংদা এম ৱাই য়ু সী ইরেংবন্দ অমসুং জোন এফ সী মান্নবা পাঞ্জলশিং চন্নদুনা দ্রো চৎখ্রে, অতোপ্পা মেটচ অমদনা আই পি এস ক্যামগৈনা আর এস এফ সী লমশাং মায়থীবা পীখ্রে।

ঙসি নুংথিল পুং ২ তাবদগী হৌরগা এম ৱাই য়ু সী অমসুং জে ান এফ সীগী মরক্তা শান্নখিবা মেটচ অদুগী ওইনা হৌগৎলকপদগী নাকল অনীমক্কী শান্নরোয়শিংনা চাংচৎতা হৈ-শিংবা মান্ননা শান্নবা ঙমখি। টিম অনীগী মরক্তা ঙসি শান্নখিবা মেটচ অদুগী ওইনা অহানবা হাফ লোইবা ফাওবদা এম ৱাই য়ু সীনা পাঞ্জল অনী চনবা ঙমখি। পাঞ্জলশিং অদু মেটচ অদুগী ৪ অমসুং ১৫শুবা মিনটতা সোমেন্দ্রো অমসুং দিঙ্কুনা অমমম্ চনখিবনি।

অনীশুবা হাফ শান্নখিবা অদুগী ২৬ অমসুং ৩০শুবা মিনটতা জোন এফ সীগী মুষ্টাফা অমসুং লনচেনবনা পাঞ্জল অমমম্ চনবা ঙমখি। মেটচকী অপীবা অরোইবা মতম ফাওবদা মখা তাবা পাঞ্জলশিং চন্নবা ঙমখিদবদগী মেটচ অদু পাঞ্জল ২-২দা দ্রো চৎখিবনি।

নুংথিল পুং ৩ তাবদগী হৌরগা আই পি এস অমসুং আর এস এফ সীগী মরক্তা শান্নখিবা মেটচ অদুগী ওইনা আই পি এসকী শান্নরোয়শিংনা খরা লাকচনা শান্নবা ঙমখি। মদুনা মরম ওইরগা অহানবা হাফ লোইবা ফাওবদা আই পি এসনা পাঞ্জল ১-০দা মাঙজিল থারগা লৈখি। আই পি এসকী পাঞ্জল অদু মেটচ অদুগী ১৯শুবা মিনটতা টিম অদুগী শান্নরোয় বঙ্কিমনা চনখিবনি।

অনীশুবা হাফ শান্নখিবা অদুগী ওইনা আর এস এফ সীগী মায়কৈদগী মখোয়গী মায়কৈদা চনশিনখিবা পাঞ্জল অদু হন্দোকপা ঙম্লবা য়াম্না কন্না হোৎনখি। অদুমওইনমক বোল পায়বগী চাং ৱাৎখিবনা মরম ওইরগা পাঞ্জল চনবা য়াবা খূদোংচাবশিং ফংবা ঙমখিদে। অমরোমদা বোল খরা হেন্না পায়দুনা শান্নবা ঙম্লিবা আই পি এসকী মায়কৈদগী ৩৭শুবা মিনটতা পাঞ্জল অমা মখা তানা চনবা ঙমখি। পাঞ্জল অদু টিম অদুগী শান্নরোয় রতনবীনা চনখিবনি। মেটচ লোইবা ফাওবদা আর এস এফ সীগী মায়কৈদগী পাঞ্জল অমত্তা চনবা ঙমখিদবনা মরম ওইরগা মেটচ অদু আস পি এসনা পাঞ্জল ২-০দা মায় পাকখিবনি।

পি টি সী সী পাৎসোই, আর সী এ লিলোং অমসুং এ এম সী এ থৌবাল মায় পাকখ্রে

ইম্ফাল, ফেব্রুবারী ১৩(ঐচ এন এস): মণিপুর ক্রিকেট এসোসিএশন (এম এন সী এ)না শীন্দুনা হৌজিক চথরিবা ৪রক শুবা এম এন সী এ বোইজ অন্দর-১৪ টুর্নামেন্ট ২০২৪-২৫গী ওইনা ঙসি শান্নখিবা তোঙান-তোঙানবা মেটচশিংদা পি টি সী সী পাৎসোই, আর সী এ লিলোং অমসুং এ এম সী এ থৌবাল মায় পাকখ্রে।

ঙসি অয়ুক অঙনবদগী হৌরগা খুদৈবন্দ লম্পাক তাওথোংদা পি টি সী সী পাৎসোই পার্ট-৩ অমসুং ৱাই য়ু সী সী ক্বাকৈথেল মোইরাংপুরেলগী মরক্তা শান্নখিবা মেটচ অদুগী ওইনা পি টি সী সীনা রন ২৮দা ৱাই য়ু সী সীবু মায়থীবা পীরমখিবনি। টিম অনীগী মরক্তা শান্নখিবা মেটচ অদুগী ওইনা পি টি সী সীনা ওভর ৩০ লোইবদা ৱিকেট ৯ তুরগা রন ২৪৯ লৌবা ঙমখি। অদুগা ৱাই য়ু সী সীনা বেটিং তৌদুনা শান্নখিবা ইন্নিংস অদুগী ওইনা ওভর ৩০ লোইবদা ৱিকেট ৮ তুরগা রন ২২১দগী হেন্না লৌবা ঙমখিদবদগী মেটচ অদু পি টি সী সীনা রন ২৮দা মায় পাকখিবনি।

পি টি আর সী গ্রাউন্দ পাৎসোই পার্ট-৪দা আর সী এ লিলোং অমসুং টি সী এম দি সী থোংজু পার্ট-২ পেচু লম্পাক্কী মরক্তা শান্নখিবা মেটচ অদুগী ওইনা আর সী এনা ওভর ২৭তা ৱিকেট ৮ তুরগা রন ২৩৫ লৌবা ঙমখি। অদুগা টি সী এম দি সীনা ওভর ২৭ লোইবদা ৱিকেট ৮ তুরগা রন ৯৩দগী হেন্না লৌবা ঙমখিদবদগী মেটচ অদু আর সী এনা রন ১৪২দা মায় পাকখিবনি।

এস ঈ দি ও সী গ্রাউন্দ কোংবা ধোবী লম্পাক্তা এ এম সী এ থৌবাল অমসুং সী ৱাই এস এ খাঙবোক্কী মরক্তা শান্নখিবা মেটচ অদুগী ওইনা ওভর ২৪ লোইবদা এ এম সী এনা ৱিকেট ১০ তুরগা রন ২২৬ লৌবা ঙমখি। অদুগা সী ৱাই এস এনা বেটিং তৌদুনা শান্নখিবা ইন্নিংস অদুগী ওইনা ওভর ১২.১ শুরকপদা ৱিকেট ১০ মক তুরগা রন ৫৯ খক্তমক লৌবা ঙমখিবদগী মেটচ অদু এ এম সী এ থৌবালনা লাকচনা রন ১৬৭তা সী ৱাই এস এবু মায়থীবা পীরমখিবনি।

ফাইনেলদা ঈ এস য়ু অমসুং সী দি সী লম্বা তৌনরগনি

ইম্ফাল, ফেব্রুবারী ১৩(ঐচ এন এস): মণিপুর বাস্কেট বোল এসোসিএশন (এম বি এ)না শীন্দুনা ব্রহ্মপুর নহাবমদা লৈবা বাস্কেটবোল কোর্টতা চথরক্লিবা ২৪রক শুবা ষ্টেট সিনিয়র বাস্কেটবোল চেম্পিয়নশিপ ফোর মেন এন্দ ৱিমেন ২০২৫গী ওইনা ঙসি নুপাগী শান্নখিবা সেমীফাইনেল মেটচ অমদা সী দি সীনা এল এম ৱাই ভি এ মায়থীবা পীরম্লগা ফাইনেল চঙবা ঙমখ্রে। অদুগা মোদেল ক্লব অমসুং ঈ এস য়ুগী মরক্তা শান্নগনি হায়না তৌরম্বা সেমীফাইনেল মেটচ অদুগী ওইনা মোদেল ক্লব লাক্তবদগী ঈ এস য়ুনা ৱাকওভর ফংদুনা ফাইনেল চঙবা ঙমখিবনি। ফাইনেলদা ঈ এস য়ু অমসুং সী দি সী লম্বা তৌনরগনি।

অমরোমদা, ঙসি সী দি সী অমসুং এল এম ৱাই ভি এগী মরক্তা শান্নখিবা সেমীফাইনেল মেটচ অদুগী ওইনা সী দি সীনা পাঞ্জল ৩১দা এল এম ৱাই ভি এবু মায়থীবা পীরমখিবনি। টিম অনীগী মরক্তা ঙসি শান্নখিবা মেটচ অদুগী ওইনা অপীবা অরোইবা মতম ফাওবদা সী দি সীনা পাঞ্জল ৮৭ ফংখিবা মতমদা এল এম ৱাই ভি এনা পাঞ্জল ৫৬ খক্তমক ফংবা ঙমখিবনি।

HUEIYEN LANPAO DAILY CHESS PUZZLE

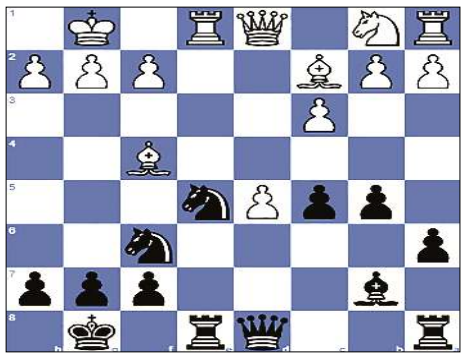

PUZZLE NO. 1393

Amanmuhammet Hommadov (2181) - GM Hannes Stefansson (2471)
45th Olympiad 2024 Budapest HUN, 2024.09.19

1.e4 e5 2.Nf3 Nc6 3.Bb5 a6 4.Ba4 Nf6 5.O-O Bc5
6.Nxe5 Nxe5 7.d4 b5 8.Bb3 Bxd4 9.Qxd4 d6 10.c3 c5
11.Qd1 O-O 12.Re1 Bb7 13.Bc2 Re8 14.Bf4 d5 15.exd5...

QUESTION : Black to win

Puzzle 1392 Solution :

23. ...Nxd4 The black knight forks White's queen and rook. The black knight attacks White's rook, which is defending White's pawn. The black knight attacks White's queen, which is defending White's pawn and the square g4. **24. Qd2**
24.Nd2 Qc2 25.cxd4 Qxf5
24.cxd4 Qh3+ 25.Ke1 Qxf5
24. ...Nxf5 The black knight captures White's rook, which was defending White's pawn. **25.Qxd5+ Ke7 26. Qxa8**
26.Bg5+ hxg5
26. ...Qd1+ 27.Kg2 Rg8+ The black rook attacks White's king, which is defending the square f1. **28.Kh3**
28.Bg5+ Rxg5+
28.Kh2 Qxh5#
28. ...Qxh5# Lawnmower mate
0-1

কে এল ৱাই জি সীনা এস দি সী থোইদুনা ফাইনেল চঙখ্রে

ইম্ফাল, ফেব্রুবারী ১৩(ঐচ এন এস): ভোলিবোল লভর্স এসোসিএশন (ভি এল এ)না শীন্দুনা চথরক্লিবা অনীরকশুবা ইম্ফাল ৱেষ্ট দিষ্ট্রিক্ট মেন্স ভোলিবোল টুর্নামেন্ট ২০২৫গী ওইনা ঙসি শান্নখিবা মেটচ অমদা কে এল ৱাই জি সী কাংমোংনা এস দি সী শমুরৌ মায়থীবা পীরম্লগা ফাইনেল চঙবা ঙমখ্রে। হয়েং লাইরেঞ্জম পল্লিক গ্রাউন্দদা কে এল ৱাই জি সী অমসুং য়ু এন পিগী মরক্তা ফাইনেল মেটচ শান্নরগনি।

ঙসি কে এল ৱাই জি সী অমসুং এস দি সীগী মরক্তা শান্নখিবা মেটচ অদুগী ওইনা কে এল ৱাই জি সীনা ষ্ট্রেট সেট ৩-০ (২৫-২০, ২৫-১৫, ২৫-২১)দা এস দি সী মায়থীবা পীরম্লগা ফাইনেল চঙবা ঙমখিবনি।

ঙসিগী ওইনা শান্নখিবা অতোপ্পা মেটচশিংদা এস দি সী শমুরৌনা টি ৱাই সী তেংদৌয়ালবু সেট ৩-১ (২৩-২৫, ২৫-২১, ২৫-১২, ২৫-২১)দা মায়থীবা পীরমখি। অদুগা ঐচ ভি এ হৈগ্রুজম অমসুং কে ৱাই এল এল সী কাচিখুলগী মরক্তা শান্নখিবা মেটচ অদুগী ওইনা ঐচ ভি এনা সেট পোইন্ট ৩-১দা মায় পাকপা ঙমখিবনি।

য়ু এস এনা য়ু পি এ এ অদুগা সাইনিক স্কুল ইম্ফাল ওল্ড বোইজ ফুটবোল ক্লবনা এথলেটিক ফুটবোল ক্লব মায়থীবা পীখ্রে

ইম্ফাল, ফেব্রুবারী ১৩(ঐচ এন এস): ওল ইন্দিয়া ফুটবোল ফেদরেশন (এ আই এফ এফ)কী মীৎয়েং মখাদা ওল মণিপুর ফুটবোল এসোসিএশন (অম্ফা)না শীন্দুনা চথরক্লিবা ১৭লক শুবা মণিপুর ষ্টেট লীগ ২০২৪-২৫গী ওইনা ঙসি শান্নখিবা তোঙান-তোঙানবা মেটচশিংদা য়ু এস এনা য়ু পি এ এ অদুগা সাইনিক স্কুল ইম্ফাল ওল্ড বোইজ ফুটবোল ক্লবনা এথলেটিক ফুটবোল ক্লব মায়থীবা পীখ্রে। অদুগা অতোপ্পা মেটচ খরদনা ইলিট এফ এ অমসুং ট্রাও অদুগা রাহি য়ু সী অমসুং ৱাই পি ঐচ য়ু দ্রো চৎখ্রে।

ঙসি নুমিৎয়ুংবা মতুং পুং ১২.৩০ তাবদগী হৌরগা সগোলমাং গ্রাউন্দদা ইলিট এফ এ অমসুং টিদ্দিম রোদ এথলেটিক য়ুনিয়ন (ট্রাও) গী মরক্তা শান্নখিবা মেটচ অদুগী ওইনা টিম অনীমক্লা পাঞ্জল অমমম্ চন্নদুনা দ্রো চৎখিবনি। ইলিট এফ এগী পাঞ্জল অদুনা থিয়াম অমুজাও মৈতৈনা অদুগা ট্রাওগী পাঞ্জল অদুনা মোইরাংথেম য়াইখোম্বনা চনখিবনি।

নুংথিল পুং ২.৩০ তাবদগী হৌরগা য়ু পি এ এ অমসুং য়ু এস এগী মরক্তা শান্নখিবা মেটচ অদুগী ওইনা য়ু এস এনা পাঞ্জল ১-০দা য়ু পি এ এবু মায়থীবা পীরমখিবনি। য়ু এস এগী মায় পাকপগী পাঞ্জল অদু মেটচ অদুগী ৬৫শুবা মিনটতা চম্ম অকাশ মৈতৈনা চনখিবনি।

অমরোমদা, ঙসি নুমিৎয়ুংবা মতুং পুং ১২.৩০ তাবদগী হৌরগা আর্টিফিসল টর্ফ গ্রাউন্দ লম্লোং থোংখোঙদা রাহি য়ু সী অমসুং ৱাই পি ঐচ য়ুগী মরক্তা শান্নখিবা মেটচ অদুগী ওইনা নাকল অনীমক্কী শান্নরোয়শিংগী হৈ-শিংবা মান্নখিবনা মরম ওইরগা মেটচকী অপীবা অরোইবা মতম ফাওবদা টিম অনীমক্লা পাঞ্জল অমমম্ চন্নদুনা দ্রো চৎখিবনি। ৱাই পি ঐচ য়ুগী পাঞ্জল অদুনা মেটচ অদুগী ৬৭শুবা মিনটতা হৈখাম অবুঙোনা অদুগা রাহি য়ু সীগী পাঞ্জল অদুনা ৮৩শুবা মিনটতা কোম্ছৌজম ভারতনা চনখিবনি।

নুংথিল পুং ২.৩০ তাবদগী হৌরগা এথলেটিক ফুটবোল ক্লব অমসুং সাইনিক স্কুল ইম্ফাল ওল্ড বোইজ ফুটবোল ক্লবকী মরক্তা শান্নখিবা মেটচ অদুগী ওইনা সাইনিক স্কুল ইম্ফাল ওল্ড বোইজ ফুটবোল ক্লবনা পাঞ্জল ১-০দা এথলেটিক ফুটবোল ক্লবপু মায়থীবা পীরমখিবনি। সাইনিক স্কুল ইম্ফাল ওল্ড বোইজ ফুটবোল ক্লবকী মায় পাক্লবগী অমত্তা ঙাইরবা পাঞ্জল অদু সুভাশ লৌরেম্বমনা চনখিবনি।

ꯑꯦꯅꯑꯦꯡ ꯃꯦꯝꯄꯔꯗꯥꯡ ꯅꯤꯗꯥꯡꯒꯤ ꯑꯦꯁꯦꯡꯕꯤꯡꯕꯤꯡꯗꯥ ꯑꯦꯁꯦ