দেবজিৎকী মীহাৎতা চেন্নবশিং চৈরাক পীদ্রিবা ফাওবা অশিবা হকচাং লৌরোই হায়না খোঙজং চংশিনখ্রে

ইম্ফাল, জুন ১৩ (ঐচ এন এস):

থা অসিগী ১০ গী অয়ুক্তা শিংজমৈ পি এসকী মনুং চনবা চীংঙামখা ক্ষেত্রি লৈকায়দা হুই চিক্লবগী ৱাহৌদগী হুই মপুশিং খৎনরকপদা থাঙনা থিনবদগী লৈখিদ্রবা ক্ষেত্রিময়ুম দেবজিৎ (৪৩) অপোকপা জুগেশ্বর মীহাৎতা চেন্নবশিং লৈকায়দগী তান্থোক্লদবনি, মপুন্সি চুপ্পা জে লদা থমগদবনি হায়বা দিমান্দশিং তৌবদা নত্তনা মীহাৎসিদা চেন্নবশিং চৈরাক পীদ্রিবা ফাওবা অশিবা হকচাং লৌরোই হায়না ঙরাং শিংজমৈ চীংঙামখা ক্ষেত্রি লৈকায়গী মীপুন শঙদা ৱাকৎ খোঙজং চংশিনখ্রে।

খোঙজংসিদা লৈখিদ্রবা দেবজিৎকী লোয়নবী ক্ষেত্রিময়ুম ওংবী রিনচেন দ্রোম ভুতিয়ানা ফোঙদোকখিবদা ইপুরোইবগী মীহাৎতা চেন্নবশিং লোগী ওইবা মতিক চাবা চৈরাক পীবীয়ু। মীহাৎসিদা চেন্নবশিং লৈকায়দগী মপুন্সি চুপ্পা তান্থোক্লদবনি। মখোয়বু জেলদা মপুন্সি চুপ্পা থম্মু। তমথিরবা মীহাৎসিদা চেন্নবা মীওইশিং মীয়াম্না অকনবা এক্সন লৌখৎপীয়ু হায়খি।

লৈখিদ্রবগী মচানুপীনা ফোঙদোকখিবদা ইপা হাৎপদা চেন্নরিবশিং লৈকায়সিদগী মপুন্সি চুপ্পা তান্থোক্লদবনি, মখোয়বু লোগী ওইবা মতিক চাবা এক্সন লৌখৎতুনা মপুন্সি চুপ্পা কৈশুমশঙদা থন্বীয়ু। মীশিসিগী অচুম্বা ৱায়েল ফংহনবীয়ু। ইপা হাৎপদা চেন্নরিবা মীওইশিং চৈরাক পীদ্রিবা ফাওবা অশিবা হকচাং লৌরোই হায়খি।

অমরোমদা মীহাৎ অসিদা চেন্নবা মীওই ৪ ফাগৎখ্রে। মখোয় অদুদি চীংঙামখা ক্ষেত্রি লৈকায়দগী সলাম সরন (৬০), মহাক্কী মচানুপা এস বোয় (৪৩), এস গোজেন (তেতোন) (৬৫) অমসুং এস হুদসন (২৩) নি।

কুম্বীদা লিগেল এৱ্যের্নেস প্রোগ্রাম পাঙথোকখ্রে

ইম্ফাল, জুন ১৩ (ঐচ এন এস):

দিষ্ট্রিক্ট লিগেল সার্ভিসেস ওথোরিটি, বিষ্ণুপুর অমদি কুম্বীগী লিগেল এইদ ক্লিনিকক্কা খুৎশম্নদুনা কুম্বীগী নেতাজি সুভাশচন্দ্র বোস অৱেসিয়া বিদ্যালয়দা ঙরাং নোংমগী ওইবা লিগেল এৱ্যের্নেস প্রোগ্রাম পাঙথোকপগা লোয়ননা ৱর্ল্ড দে এগেনষ্ট চাইল্ড লেবরগী থৌরম পাঙথোকখ্রে।

নেশনল লিগেল সার্ভিসেস ওথোরিটি (নালসা) না লৈবাকসিদা পায়খৎলিবা 'শাফবা অঙাংগী পুন্সি, শাফবা তুংলমচৎ' (সুরকশিট বচপন, সুরকশিট ভভিশ্য) কেম্পেনগী মনুং চন্না মণিপুর ষ্টেট লিগেল সার্ভিসেস ওথোরিটি (মসলসা) গী মীৎয়েং মখাদা এৱ্যের্নেস অসি পাঙথোকখিবনি।

এৱ্যের্নেসসিদা দিষ্ট্রিক্ট লিভেল সার্ভিসেস ওথোরিটি, বিষ্ণুপুরগী চ্যেরমেন এস ইবজেন, সেক্রেটরি বিনেশ্বরি মাইবম, মহেশঙসিগী হেদ মাষ্টর (ইন-চার্জ) এল সুর্জিৎ, এসিষ্টেন্ট হেদ মাষ্টর এল ওপেন্দ্রোনা প্রসিদিয়ম মেম্বরশিং ওইখি।

পেনেল লোয়র এদভোকেট টিঐচ হেমচন্দ্র অমসুং এসিষ্টেন্ট লিগেল এইদ দিফেন্স কাউন্সেল, বিষ্ণুপুরগী এদভোকেট এল হেরোজিৎনা রিসোর্স পার্সনশিং ওইনা শরুক য়াদুনা পোক্সো এক্ট ২০১২ গী মতাংদা ৱা ঙাঙখি।

এদভোকেট হেমচন্দ্রনা সেক্সচুএল ওফেন্স অমদি চাইল্ড মেরিএজ হায়বসি করিনো, চহী শুদনা লুহোংবদা লোগী মীৎয়েংদা করি লৈবগে, হকচাং অমদি পুক্লিং ৱাখলদা করি শোকহল্লি, লৈবাক্কী ওইনা চাওখৎ খোঙথাংদা করি অকায়বা পী, অঙাংদা সেক্সচুএল ওফেন্স তৌরল্লবা মতমদা করম্না ৱাকৎকনি, করি তৌগনি, করিগুম্বা চহী শুদনা লুহোংলবদি লোগী মতুং ইন্না করি চৈরাক পীগনি হায়বনচিংবগী মতাংদা ৱা ঙাঙলদুনা মীয়াম ৱাখল তাহনখি।

লৈবাক অসি সেক্সচুএল্লি ফ্রী অমদি চাইল্ড মেরিএজ ফ্রী ওইহনবদা লৈঙাক অমদি মরী লৈনবা কোর্ট খক্তনা হোৎনবা য়ারোই। ক্লব, মৈরা পায়বী, সী এস ওশিং অমদি মীয়াম পুন্না হোৎনমিন্নবা মথৌ তাই হায়খি।

[illegible]

[illegible]

[illegible]

DIRECT ADMISSION
Estd. on 2002
MBBS/BDS/MDS
AYURVEDA, HOMEOPATHY, VETERINARY
PHAM D, D.PHAM, MBA, BBA
DMLT B.PHAM, BCA, MCA, BMLT
B.Sc. M.Sc. AGRICULTURE, HORTICULTURE, FORESTRY, FISHERIES
Compulsory Scholarship for OBC, ST, SC, Minority student
B.Sc, M.Sc, B.A. LLB, BBA.LLB, M.A.
PHY, CHE, ZOO, BIO, MATH, IT, MASS COM, HIS, POL. SC. ENG, ECO, GEPHY, GEO, SOCIOLOGY, FORENSIC Sc. BIO TECH, FOOD TECH, OPTHALMIC, FOOD NUTRITION & DIETETICS, MICROBIOLOGY, AIRLINES, TOURISM, HOTEL MANAGEMENT & ETC..
BE TECH
CIVIL
ELECTRICAL
ELECTRONIC
MECHANICAL
IT/COMPUTER SC.
MINING
ROBOIC
PETROLIUM
AERONOTICAL
BIOTECH. ETC
School Admission going on Class - VI to XII outside state
NURSING
GNM
B.Sc & M.Sc NURSING
9089335398/ 7005233756
PROGRESSIVE EDUCATIONAL COUNSEL
Imoinu Pharmacy Building 2nd Floor, Singjamei Leishangthem Leikai Community Hall Leirak Machin. District: Imphal West State: Manipur
HL-B/11328/28

[illegible]

[illegible]

[illegible]

পোট হোল মেনশিন্দবনা লম্বীগী খুদোংথিবা থোকফম ওইরে

ইম্ফাল, জুন ১৩ (ঐচ এন এস):

এসিয়ান হায়ৱেগী শরুক অমা ওইরিবা নেশনল হায়ৱে নম্বর ১০২ গী থোংজু বোইরোং মখোঙ য়ৌরমদাইদা লৈরিবা পোট হোলশিং পি দব্লিউ দিনা শেমজিন্দবনা মফম অসি লম্বীগী খুদোংথিবা থোকফম ওইরে হায়না মফম অসিদা লৈরিবা মীয়াম্না ফোঙদোক্লরক্লি।

লম্বীসিদালৈরিবা পোট হোলশিং মতম চানা শেমজিন্দবনা লম্বীগী খুদোংথিবা থৌদোকশিং থোক্তুনা মীওই কয়া অশোক অপন য়াওরে। মীয়ামগী পুন্সি কন্নবা অমদি থেংনরিবা খুদোংচাদবশিং কোকহন্নবা হায়ৱেসিগী শিংজ মৈদগী কাঞ্চিপুর ফাওবগী মনুংদা লৈরিবা পোট হোলশিং মরী লৈনবা লোয়শঙনা অথুবদা মেনশিল্লু হায়রি।

হিংবদা শেল চংই, শেলনা মীওইবা ঐখোয়বু থৌরি থাদুনা চীংই : পন্থৌ

ইম্ফাল, জুন ১৩ (ঐচ এন এস):

মৈতৈ লৈপাকসিদা হিংলিবা চৈথেং ফংলিবা ফুরুপ ঐখোয় পুকচেল শেংনা হিংবা মথৌ তাই। হিংবদা শেল চংই, শেলনা মীওইবা ঐখোয়বু থৌরি থাদুনা চীংই হায়না নোংপোক চীংঙু থোঙ মৈতৈ লাইকোল থলো শিপি লোক সেলোই লম্মাই চীং, ইম্ফাল নোংপোক্তা লৈরিবা লাই ওইবা পন্থৌনা ফোঙদোকখ্রে।

চীংলবা মতুংদা অফবদা চীংবদা ঐখোয় চৎসি ফত্তবদা চীংশিনবদি ঐখোয় ইশানা চৎলোইসি। মীনা মী লল্লোনগনু, ময়াই কাবা চীঞ্জাক চাসি হায়বদা চৎকনু কোইবা চৎসি হায়বদা চৎকনু, চাক চান্নসি হায়বদা চাগনু মালেমসিদা মীনা লৈজবনি মীনা মালেমগী শক্তম লাংজবনি। মালেমসিদি লাইফমনি, লাইফমদা লাই ওক্লরক্কনি লাই ওক্লবদা হিংদবসি লাই অমুবনি। লাই অঙৌবা ওক্লবদা হিংই মতম অমদা লাইথৌ চবান থাদোক্লগা, লাইহল্লোল পাঙথোক্লগা মীসি লাইওক তীলওকপা ফরম্মী। হৌজিক্তী ওক্লগদৌরিবসি কনানো লাইথৌ চবান চংদ্রিবসি মীনি। মী শিবগী কপকদৌরিবসিসু মীনি। চিংলিবসি অফবদা চীংবদা ঐখোয় চৎসি ফত্তবদা চীংশিনবদি ঐখোয় ইশানা ফত্তবা লম্বীদা চৎলোইসি।

লাইগীদমক্তদি অফবা মতমনি মচং খৈগৎলিবনি ফৌহাম ৱাইরু হাইদোক্লিবা মতমনি। মীদসু অফবা খনগৎপা মতমনি মীওইবগী মপুকচেল থৌদোক্লগা য়েংবা মতমসু ওইরি। মৈতৈগী ৱাদি চৎনররোই লাই নীংবগী ৱাদি লৌররোই মৈতৈ লোল নরোল খঙদে হায়রনি। লমদম অমা ঙাকপা ইশাগী ইরমদম ঙাকপা হায়বসি লাইনসু মীনসু য়াই। ইন্দিয়াগী মনুং চল্লসু ইশাগী নাৎ লাইনিংনা য়ুম্ফম ওইরগা মৈতৈ লম ঙাকপদি ঙাকফম থোকই। মৈতৈ ঐখোয় থম্মোয় শেংসি মীচং থোক্লক্কনি থম্মোয় শেংদ্রবদি মীচং লৈতে থম্মোয় শেংবদি মীচং লৈ। মীয়ামগী অপান্বা ৱাকৎতুনা ময়ামগী পান্দম থন্বদা মায় পাক্কনি। অৱাং নোংপোক লমদমদা অৱাবা তারিবসি মৈতৈনি মথৎদা নাগানি শিরিবসি। অসিগুম্বসি অমুক খায়দোক্লগদি য়েলহৌ ফুরুপ ওইবনিনা শিরিবসি য়েলহৌ ফুরুপনি মীচেন চাদি নত্তে। মৈতৈগী তোঙান তোঙানবা মৈতৈ ফুরুপকী লোল ওইরগসু মৈতৈ লোলগী খোল্লাও লাউবগী মতম ওইরে মৈতৈ ঐখোয়না ঙাকচবগী মতম ওইরে হায়না পন্থৌনা মখা তাখি।

HEINGANG KANGJEIBUNG BAZAR BOARD
P.O. : Mantripukhri, P.S. Heingang
Imphal East, Manipur-795002
[illegible] / NOTICE
12-6-2026
অসিনা মরম ওইদুনা খঙহঞ্জরি মদুদি লাক্লিবা তাং 19-6-2026 ইরাই নুমিৎকী অয়ুক পুং ৮ (নিপান) (8 am) তাবদা "Heingang Kangjeibung Bazar Board" Regd No. 817 of 6th May 1989 গী ওইবা General Body Meeting অমা পাংথোকচরগনি মরম অদুনা Board অসিগী Members খুদিংমক অমসুং Member ওইনিংবশিংনা শরুক য়াবীয়ু হায়জরি।
মফম : Heingang Kangjeibung Agro Market Shed.
Agenda :
(a) Election of new office bearer/Board Director.
(b) Misc.
Sd/- **M. Ibopishak**
Convenor
HL-P/1628/14

নাগা মীচম ৬ হাৎখিবদা পি এম, য়ুনিয়ন হোম মিনিষ্টরনা তুমিন্না লৈশিনবা য়ানিংদে

ইম্ফাল, জুন ১৩ (ঐচ এন এস):

মমাং থাগী ১৩ দা লৈলোন ভাইফৈ খুলদগী ফাখিবদগী মফম খঙদনা লৈরকখিবা নাগা মীচম ৬ পু মীহাৎ থিনা হাৎলগা মকক মকক কক্লগা ফুমজিল্লন্দ্রদা লৈবাকসিগী প্রাইম মিনিষ্টর নরেন্দ্র মোদি অমদি য়ুনিয়ন হোম মিনিষ্টর অমিট শাহনা তুমিন্না লৈবা য়ানিংদে হায়না ওল মণিপুর নুপী মরুপকী সেক্রেটরি এস ঐচ পুর্নিমাসিগী চেরোল অমনা ফোঙদোরক্লি।

মীওই ৬ অসিগী অশিবা হকচাং থা অসিগী ১০ দা মশিং য়াল্লবা সেন্ট্রেল ফোর্সশিংনা চথখিবা মাস কোম্বিং ওপরেশনদা ফংখিবনি হায়না ফোঙদোরক্লিবসি মীয়ামদা উৎ চাইবনি। ওপরেশন চথবা তারবদি মখোয়বু ফাখিবা নুমিৎ অদুদা চথফম থোক্তবরা। তমথিরবা মীহাৎসিদা প্রাইম মিনিষ্টর অমদি য়ুনিয়ন হোম মিনিষ্টরনা ৱাহৈ অমা ফাওবা ফোঙদোক্তনা লৈরিবসি য়ানিংদে। লমদমসিদা খুন্দামিন্নরিবা ফুরুপ পুন্নমক্না মীহাৎ অসি অকনবা মওংদা কন্দেম তৌফম থোকই। লৈঙাক্না মীহাৎসিদা চেন্নবশিং অথুবা মতমদা চৈরাক পীগদবনি হায়রি।

HUEIYEN CHILDREN SUDOKU

SUDOKU - 73

			4
	1		
	3		2

SOLUTION - 72

4	2	3	1
1	3	2	4
2	4	1	3
3	1	4	2

CROSSWORD-4848

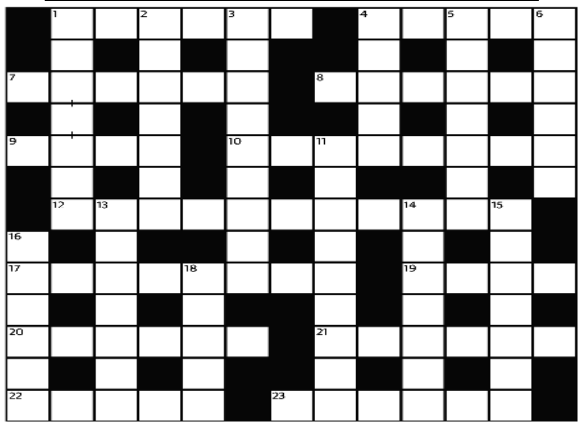

ACROSS
1 Holiday – nook (6)
4 Titillating (5)
7 Arenas (6)
8 £1.05 (6)
9 Hit with 22ac? (4)
10 Play __, be ruthless and uncompromising (8)
12 Brew filter (3,8)
17 Tanning chamber (8)
19 Ditch (4)
20 Indicate (6)
21 Gross (6)
22 Barb-firing weapon (5)
23 Clandestine (6)

DOWN
1 Knocking sound (3-1-3)
2 Concerto's virtuosic passage (7)
3 Pasta favourite (9)
4 Certain – gambol (5)
5 Aspiring (7)
6 Every 52 weeks (6)
11 Travel film, featuring Bob Hope once (4,5)
13 Cakes (7)
14 Ulna rod (anag) (7)
15 Castle embankment (7)
16 Stance (anag) (6)
18 Speedy competitor (5)

Solution of 4847

T	O	M	A	T	O	K	E	T	C	H	U	P
U		A		A		I		H		O		O
B	R	I	T	P	O	P		A	S	K	E	W
		L		E		P		T		U		E
C	U	B	E		N	E	W	C	O	M	E	R
I		O		F		R		H				P
V	O	X	P	O	P		W	E	A	S	E	L
I				O		L		R		I		A
L	O	C	A	T	I	O	N		E	G	G	Y
L		R		S		C		E		N		
I	D	E	A	L		K	I	C	K	O	F	F
S		D		O		E		H		R		O
T	H	O	U	G	H	T	P	O	L	I	C	E

[illegible] / REGISTRATION LOST
I have lost my original registration bearing Regd. No. 26503 of 2025 issued by COHSEM on the way in between Sekmaijin Khunou and Mayang Imphal Bazar on 27th May 2026.
Finders are requested to hand over the same to the undersigned.
Sd/-
Shagolsem Seniya Chanu
HL-P/1632/14

OFFICE OF THE SUB-DEPUTY COLLECTOR
THOUBAL : MANIPUR
Ref:- R.R. No. 165/SDC/TBL/2026
[illegible] / NOTICE
Thoubal, the 11th June, 2026
নোটিশ অসিনা খঙহল্লি মদুদি (Late) Okram Chaoba Singh Husband of Okram Nganbi Devi a resident of Thoubal Okram Mamang Leikai, P.O. Thoubal P.S. Thoubal, District Thoubal Manipur, অসি মৃত্যু ওইখ্রে হায়ররে। মৃত্যু ওইখ্রবগী তুংদা মাগী নুপী Okram Nganbi Devi অসিনা লৈখিদ্রবা অসিগী Legal Wife নি হায়ররে মরম অসিনা কনা কনাগুম্বনা য়ানিংদবা য়েৎপিনিংবা য়াওরবদি খবরদা ফোঙবদগীনা নুমিৎ ৭ নি ফাওবগী মনুংদা অইবা চেনা নৎত্রগা ইশানা SDC/Thoubal গী Office তা লাক্তুনা objection তৌবিবা য়াগনি। মতুংদা লাকপা Objection SDC/Thoubal না লৌজরোই, নিয়মগী মতুং ইন্না মেতর অসি মখা চৎথরগনি।
Sd/- **Yengkhom Jivan Singh**
Sub-Deputy Collector, Thoubal
HL-P/1634/14

FRIENDS' RE-UNION FOR DEVELOPMENT
Regd.No.376/M/SR/2009
[illegible] / NOTICE
Imphal, the 13th June, 2026
In continuation to Notice dated on 9th June, 2026 published 10th June, 2026 with Hueiyen Lanpao.
The final voter/member list of the Special General Body meeting of the Association to be held on 26th June, 2026 at 3 p.m. is published as under :

Member No.	Name
1.	Laishram Chaoba Singh
2.	Lairenmayum Chandrajit Singh
3.	Rajkumar Ainsana Singh
4.	Sanasam Bimol Singh
5.	Hijam Sushil Singh
6.	Guruaribam Devananda Sharma
7.	Maibam Sudhir Singh
8.	Wangkhem Rojen Singh
9.	Soraisham Mangi Singh
10.	Maibam Shokin Singh
11.	Salam Sumila Devi
12.	Thiyam Mina Devi
13.	Thoudam Bidyabati Devi
14.	Thokchom Ibeyaima Devi
15.	Nongthombam Ton Devi
16.	Laishram Kanonbala Devi
17.	Thingujam Surangini Devi
18.	Guruaribam Devajani Devi
19.	Chongtham Sanatombi Devi

Sd/- **S. Bimol Singh**
Ex-Secretary
HL-P/1631/14

[illegible]
অমুক্তা উদ্রীবা কুঠী ইজরি
ওঁ গণেশায় নম:

মপোকলোন (কুঠি) মৈতৈ ময়েক্তা অমদি বেঙ্গোলি ময়েক্তা ইমারোলদা ইজরি। মতমনা পুরকপা দষা ফল মৈতৈ লাইনিং নত্রগা গৌরগী লৌথিবা য়াগনি। দষাগী অৱাবদগী অকোকলোন পাঙথোকপিরগা অঙ্গিংবা ইমুং ওইবিয়ু। অঙাংগীদমক ক্লাস নাইনদগী মশাগী হৈনজবা য়েংবিদুনা মপোকতা য়াওরকপা শিনফম খঙদোক্লগা পকনবা শিনফমদা থাজিনবিয়ু। মায় পাকপা পুন্সি ওইনবা হোৎনবিয়ু। মহৈরোইশিং, পাখং লৈশাবীশিং কোয়থোকপিরকউ ৱারী শামিন্নসি। লুহোংগদবা নুপা নুপী পকনবা য়েংথোকপীয়ু। অকুপ্পা ৱারোলগীদমক উন্নবিয়ু তান্নবিয়ু:-
NGANGOM NORENDRAJIT (Atomba Luwang)
Retd. Teacher :- JAWAHAR NAVODAYA VIDYALAYA, SINGJAMEI CHIROM LEIKAI, IMPHAL WEST.
Singjamei Super Market Awang Thangbada.
Call / Whatsaap - 7005710994
scan map
HL-P/4554/13-15 June

HL-B/11381/26 May to 22 Aug.

HUEIYEN SUDOKU

Hueiyen Sudoku-5780

			9		7	3		2
4				2				9
3					5			
	9	8					3	1
5	1					7	6	
			4					8
6				3				7
1		7	6		8			

Solution of 5779

7	5	9	2	3	6	8	1	4
1	4	6	9	7	8	3	2	5
3	2	8	1	5	4	6	9	7
9	1	2	3	4	7	5	8	6
5	3	4	8	6	1	9	7	2
8	6	7	5	9	2	4	3	1
6	9	3	7	1	5	2	4	8
4	8	1	6	2	9	7	5	3
2	7	5	4	8	3	1	6	9

Fill in the empty fields with the numbers from 1 through 9
Every row must contain the numbers from 1 through 9
Every column must contain the numbers from 1 through 9
Every 3x3 square must contain the numbers
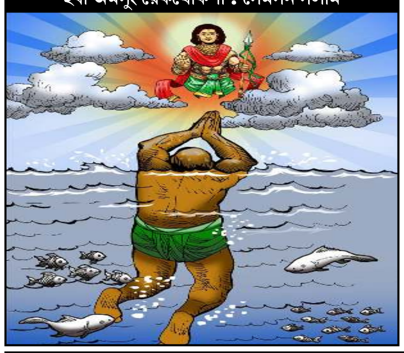
ৱারী মমিং : অরিকপগী দশা
ইবা অমসুং য়েকথোকপা : সেমসন সলাম