খুমন লম্পাক্তা ৬৯ লক শুবা নেশনল স্কুল গেমস চেম্পিয়ন্সিপ ২০২৫-২৬ হৌদোকখ্রে

ইম্ফাল, জন্যুৱারী ১৪(ঐচ এন এস): স্কুল গেমস ফেদরেশন ওফ ইন্দিয়া (এস জি এফ আই)গী মীৎয়েং মখাদা দিপার্টমেন্ট ওফ য়ুথ এফেয়ার্স এন্দ স্পোর্টস (য়াস)না শীন্দুনা ঙসিদগী খুমন লম্পাক মেইন ষ্টেদিয়মদা ৬৯ লক শুবা নেশনল স্কুল গেমস চেম্পিয়ন্সিপ ২০২৫-২৬ মণিপুরগী গভর্নর অজয় কুমার ভল্লানা হৌদোকখ্রে।

মথং থাগী ৩ ফাওবা তোঙান তোঙানবা স্পোর্টস দিসিপ্লিন মঙা হায়বদি ৱুশু, আর্চরি, ফুটবোল, জুদো অমদি ফেন্সিংদা ফেজ অহুম থোক্লা হায়রিবা নেশনল স্কুল গেমস অসিদা অথোয়-অহেন চাংদম্লগনি। ঙসি পাঙথোকখিবা চেম্পিয়ন্সিপ হৌদোকপগী থৌরম অদুদা মণিপুরগী চীফ সেক্রেটরি পুনিট কুমার গোৱেল, য়ুথ এফেয়ার্স এন্দ স্পোর্টসকী সেক্রেটরি নাওরেম প্রবিন অমদি দিরেক্টর ডা. এম ভেটোসু মরুওইবা মীওইশিং ওইনা শরুক য়াখি।

থৌরমদুদা ৱা ঙাংলদুনা মণিপুরগী গভর্নর অজয় ভল্লানা হায়, ইন্দিয়াগী ওইনা স্পোর্টসকী পরার হাউস ওইনা শকখঙলিবা মণিপুরনা অসিগুম্বা লেমজনিংঙাই ওইরবা নেশনল স্কুল গেমসকী মেগা ইভেন্ট অমা মায় পাক্লা শীনবা ঙম্বা অসি থম্মোয়নুংদা চাওথোকচবা পোকই। পীক্লবা মণিপুর অসিদগী মশক নাইরবা ওলিম্পিয়ান, নেশনল অমদি ইন্টরনেশনলগী থাক্তা মশিং থিঙমদনা শান্নরোয় কয়া পুথোকপা ঙমখিবা অসিমক লমদম অসিগী ফীদম্লফম ওইরিবনি হায়খি।

ঙসিদগী হৌরগা মথং থাগী ৩ ফাওবা পাঙথোক্কদবা গেমস অসিগী অহানবা ফেজ ওইনা ৱুশুগী চহী ১৯ মখা নুপামচা অমদি নুপীমচা অদুগা আর্চরিগী চহী ১৯ মখা নুপামচা অমদি নুপীমচাগী ওইনা জন্যুৱারী ১৪দগী ১৮ ফাওবা অথোয়-অহেন চাংদম্লগনি।

অনীশুবা ফেজ ওইনা ফুটবোলগীদা চহী ১৯ মখা নুপীমচা অমসুং জুদো ইভেন্টকী ওইনা চহী ১৭ মখা নুপামচা অমদি নুপীমচাগী ওইনা থা অসিগী ২৩দগী ২৮ ফাওবা অথোয়-অহেন চাংদম্লগনি। অদুগা অহুমশুবা ফেজদনা ফেন্সিং ইভেন্টতা চহী ১৯ মখা নুপামচা অমদি নুপীমচাগী ওইনা থা অসিগী ২৯দগী মথং থাগী ৩ ফাওবা অথোই-অহেন চাংদম্লগনি।

এ এস এ ত্রোফিঃ তামো এফ সী, এফ সী বিসলেরি অমসুং সভেন ষ্টার ব্রদর্স য়ুনাইটেদ মায় পাকখ্রে

ইম্ফাল, জন্যুৱারী ১৩ (ঐচ এন এস): অপুনবা স্পোর্টিং এসোসিয়েশন (এ এস এ) নম্বোলনা শিন্দুনা থা অসিগী ১১ দগী নম্বোল ফোইজিং অৱাং য়ুথ ক্লব (পি এ সী) গ্রাউন্দদা চথরকখিবা ৪শুবা এ এস এ ত্রোফি ২০২৬ কী ফাইভ মেন এসাইদ ওপন ফুটবোল টুর্নামেন্টকী ঙসি শান্নখিবা তোঙান-তোঙানবা মেটচশিংদা তামো এফ সী, এফ সী বিসলেরি অমসুং সভেন ষ্টার ব্রদর্স য়ুনাইটেদ মায় পাক্তুনা ক্বার্টর ফাইনেল চঙখ্রে।

নোক আউট ফোর্মেটতা চথরিবা টুর্নামেন্ট অসিগী ঙসি অহানবা গ্রাউন্দগী প্রি-ক্বার্টর ফাইনেল মেটচতা তামো এফ সী ময়াং ইম্ফাল অমসুং জে সী সলামগী মরক্তা লম্বা তৌনখি। টিম অনীগী মরক্তা ঙসি শান্নখিবা মেটচ অদুগী ওইনা নাকল অনীমক্কী শান্নরোয়শিংনা চাংচৎতা হৈশিংবা মান্ননা শান্নবা ঙম্লবসু অহানবা হাফ লোইবা ফাওবদা তামো এফ সীনা পাঞ্জল ২-১দা মাঙজিল থারগা লৈখি।

অনীশুবা হাফ শান্নখিবা অদুগী ওইনসু নাকল অনীমক্কা মেটচ অদু মায় পাকপা ঙম্লবা মখোয় মখোয়গী হৈশিংবশিং উখোক্লদুনা শান্নখি। অদুমওইনমক মেটচকী অপীবা অরোয়বা মতম ফাওবদা তামো এফ সীনা পাঞ্জল ৩-২দা মায় পাকপা ঙমখি। তামো এফ সীগী পাঞ্জলশিং অদু অনাওবনা অনী অদুগা সুরজনা অমা চনখিবনি। অদুগা জে সী সলামগী পাঞ্জল অনী অদুনা অমুথোই অমসুং জেরিনা অমমম চনখিবনি।

ঙসি অনীশুবা গ্রাউন্দগী প্রি-ক্বার্টর ফাইনেল মেটচ ওইনা এফ সী বিসলেরি অমসুং কে এস এস দব্লিয়ু ও থৌবালগী মরক্তা লম্বা তৌনখিবা অদুগী ওইনা হৌগৎলকপদগী এফ সী বিসলেরিগী শান্নরোয়শিংনা বোল হেন্না পায়দুনা লাকচনা শান্নবা ঙমখিবগা লোয়ননা মেটচকী অপীবা অরোয়বা মতম ফাওবদা কে এস এস দব্লিয়ু ওবু লাকচনা পাঞ্জল ৬-০দা থোইরগা ক্বার্টর ফাইনেল চঙবা ঙমখিবনি। এফ সী বিসলেরিগী পাঞ্জলশিং অদু কৃষ্ণনা অহুম, মালেমঙানবনা অনী অদুগা বিনয়না অমা চনখিবনি।

ঙসি অহুমশুবা গ্রাউন্দগী প্রি-ক্বার্টর ফাইনেল মেটচতা এ টি ইগল ক্লব আর টি তোরবুং অমসুং সভেন ষ্টার ব্রদর্স য়ুনাইটেদকী মরক্তা লম্বা তৌনখিবা অদুগী ওইনা নাকল অনীমক্কা হৈশিংবা মান্ননা শান্নবা ঙমখ্রবসু মেটচকী অপীবা অরোয়বা মতম ফাওবদা সভেন ষ্টার ব্রদর্স য়ুনাইটেদনা পাঞ্জল ২-১দা মায় পাকখি। সভেন ষ্টারগী পাঞ্জলশিং অদু মোনেক অমসুং কেস্সননা অমমম চনখিবনি।

ভেটেরান ক্রিকেট টুর্নামেন্টঃ রেইস নাগামপালনা চেম্প থোইখ্রে

ইম্ফাল, জন্যুৱারী ১৪ (ঐচ এন এস): মণিপুর ভেটেরান ক্রিকেট এসোসিএশন (এম ভি সী এ)না শীন্দুনা ইম্ফাল ষ্টেৱকী লংথবাল পব্লিক গ্রাউন্দদা চথরিবা ২২ রক শুবা মণিপুর ভেটেরান ক্রিকেট টুর্নামেন্ট ২০২৫-২৬কী ঙসি শান্নখিবা মেটচ অমদা রেইস নাগামপালনা চেম্প থোইখ্রে।

ঙসি টুর্নামেন্ট অসিগী ৪৮ শুবা মেটচ ওইনা রেইস নাগামপাল অমসুং চেম্প খাগেমপল্লিগী মরক্তা লম্বা তৌনখি। টিম অনীগী মরক্তা ঙসি শান্নখিবা মেটচ অদুগী টোস চেম্পনা ঙমদুনা হান্না বেট্টিং তৌদুনা শান্নখি। চেম্পনা বেট্টিং তৌদুনা শান্নখিবা ইন্নিংস অদুগী ওইনা ওভর ২৬.৫তা ওল আউট ওইরগা রন ১০৩ খক্তমক লৌবা ঙমখি।

অদুগা রেইসনা বেট্টিং তৌদুনা শান্নখিবা ইন্নিংস অদুগী ওইনা ওভর ১৮.৫তা ৱিকেট অহুম তুরগা টার্গেট রন ১০৪ লৌবা ঙমদুনা মেটচ অদু রেইসনা ৱিকেট ৭তা লাকচনা থোইবা ঙমখি। ইন্নিংস অসিগী ওইনা রেইসকী বেটসমেন বোনিনা বোল ৪৬ মায়োক্লবদা রন ২৫ অদুগা ধৱননা বোল ৪৫ মায়োক্লবদা রন ৫৩ লৌদুনা টার্গেট রন য়ৌহন্নবা হোৎনবদা চাওনা মতেং পাংলমখি। মেটচ অসিগী প্লেয়র ওফ দি মেটচকী টাইটলনা রেইসকী ধৱননা লৌখি।

হেন্থোই এফ সী, লনচেনবা এফ সী, ইবুধৌ এফ সী অমসুং ৱিন এফ সী মায় পাকখ্রে

ইম্ফাল, জন্যুৱারী ১৪(ঐচ এন এস): লৈমপোকপম য়ঙ পাইওনিয়র্স ক্লব (এল ৱাই পি আই সী) লৈমপোকপম মমাং লৈকায়না শীন্দুনা লৈমপোকপম মমাং লৈকায় গ্রাউন্দদা চথরিবা অনীরকশুবা লৈমপোকপম খুনফম ৫ মেন এ সাইদ সোক্কর ওপন ফুটবোল টুর্নামেন্ট ২০২৬কী ঙসি শান্নখিবা তোঙান তোঙানবা মেটচশিংদা হেন্থোই এফ সী, লনচেনবা এফ সী, ইবুধৌ এফ সী অমসুং ৱিন এফ সী মায় পাকখ্রে।

তোঙান তোঙানবা টিম ১২না গ্রুপ ৪দা শরুক য়াদুনা চথরিবা টুর্নামেন্ট অসিগী হেন্থোই এফ সীনা কে ৱাই বি ও, অনীশুবা মেটচতা লনচেনবা এফ সীনা এল এল এম সী , অহুমশুবা মেটচতনা ইবুধৌ এফ সীনা ঙা এফ সী অদুগা মরিশুবা মেটচতনা ৱিন এফ সীনা কে ৱাই ভি ও মায়থীবা পীখি।

ষ্টেট পোলোঃ তেন্থা পোলো ক্লব অমসুং এক্স পোলো ক্লব সেমি ফাইনেল চঙখ্রে

ইম্ফাল, জন্যুৱারী ১৪ (ঐচ এন এস): মালেমগী ওইনা খ্বাইদগী অরিবা অমদি অহিংবা পোলো গ্রাউন্দ অমা ওইরিবা ইম্ফালগী মপান কাংজৈবুংদা চথরিবা ৩৯ লক শুবা মেন্স ষ্টেট লেভেল পোলো টুর্নামেন্ট ২০২৫-২৬কী ওইনা ঙসি শান্নখিবা তোঙান তোঙানবা মেটচশিংদা তেন্থা পোলো ক্লব অমসুং এক্স পোলো ক্লব ৱাঙ্খৌ মায় পাক্তুনা সেমি ফাইনেল চঙখ্রে।

ওল মণিপুর পোলো এসোসিএশন (এ এম পি এ)না শীন্দুনা চথরিবা পোলো টুর্নামেন্ট অসিগী ঙসি শান্নখিবা অহানবা ক্বার্টর ফাইনেল মেটচতা তেন্থা পোলো ক্লব টিম -এনা আর্বিন্দ পোলো ক্লব টিম-বিবু পাঞ্জল ৮-৪দা মায়থীবা পীদুনা সেমি ফাইনেল চঙবা ঙম্লা অহানবা টিম ওইখি। অনীশুবা গ্রাউন্দগী শান্নখিবা ক্বার্টর ফাইনেল মেটচতনা এক্স পোলো ক্লব ৱাঙ্খৌনা কে এন্দ এম এম রাইদিং স্কুলবু পাঞ্জল ১১-১দা থোইদুনা সেমি ফাইনেল চঙখিবনি।

চন্দ্রনদি ত্রোফিঃ কৈখু এফ সী অমদি নোংপোক সঞ্জেনবম এফ সী মায় পাকখ্রে

ইম্ফাল, জন্যুৱারী ১৪(ঐচ এন এস): স্পোর্টস ফোর পীছফুল কো-এক্সিষ্টেন্স হায়বা ৱাখল্লোনদা থা অসিগী ৪দগী হৌদুনা চথরিবা ৬ লক শুবা ষ্টেট লেভেল ৯-এ-সাইদ ভিলেজ ওপন ফুটবোল টুর্নামেন্ট-চন্দ্রনদি ত্রোফি ২০২৬কী ঙসি শান্নখিবা তোঙান তোঙানবা মেটচশিংদা কৈখু এফ সী অমদি নোংপোক সঞ্জেনবম এফ সী মায় পাকখ্রে।

হাওরৈবী নোদর্ন ষ্টার ক্লব অমদি হাওরৈবী অপুনবা এফ সীনা খুৎশম্নরগা হাওরৈবী কাংজৈবুংদা চথরিবা ত্রোফি অসিগী অহানবা গ্রাউন্দগী ২১ শুবা লিগ মেটচতা কৈখু এফ সী অমসুং উরুপ অরাপ্তি এফ সীগী মরক্তা লম্বা তৌনখি। টিম অনীগী মরক্তা ঙসি শান্নখিবা মেটচ অদুগী ওইনা অহানবা হাফ লোইবা ফাওবদা টিম অনীমক্কা পাঞ্জল ২-২ চন্নবা ঙমখি।

অনীশুবা হাফ শান্নখিবা অদুদা কৈখু এফ সীগী শান্নরোয়শিংনা বোল খরা হেন্না পায়দুনা শান্নবা ঙমখিবগা লোয়ননা মেটচকী অপীবা অরোয়বা মতম ফাওবদা কৈখু এফ সীনা পাঞ্জল ৫-২দা উরুপ অরাপ্তি এফ সীবু মায়থীবা পীরমখিবনি।

ঙসি অনীশুবা গ্রাউন্দগী শান্নখিবা ২২ শুবা মেটচতনা নোংপোক সঞ্জেনবম এফ সীনা সামুরৌ এফ সীবু হৌগৎলকপদগী লাকচনা শান্নবা ঙমখিবগা লোয়ননা মেটচকী অপীবা অরোয়বা মতম ফাওবদা পাঞ্জল ৩-০দা মায় পাকখি।

HUEIYEN LANPAO DAILY CHESS PUZZLE

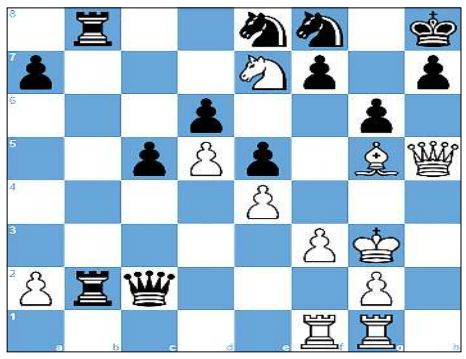

PUZZLE NO. 1707

Kerry Stead (2000) - Gavin Marner (2026)
Sydney op Parramatta (8), 2012.04.14

1.d4 Nf6	2.c4 e5	3.d5 Bc5	4.Nc3 O-O	5.e4 c6
6.Bd3 d6	7.Nge2 Ng4	8.Rf1 Nxh2	9.b4 Bxb4	10.Rh1 Ng4
11.f3 Nf6	12.Be3 b5	13.Kf1 bxc4	14.Bxc4 Qa5	15.Rc1 Bxc3
16.Nxc3 Ba6	17.Bxa6 Qxa6+	18.Kg1 c5	19.Qe1 Nbd7	20.Qh4 Qd3
21.Bg5 Qd4+	22.Kh2 Rab8	23.Ne2 Qd3	24.Ng3 Rb2	25.Rcf1 Qc2
26.Rhg1 Rfb8	27.Nf5 Ne8	28.Kg3 Nf8	29.Ne7+ Kh8	30.Qh5 g6
31. ...				

QUESTION : White to win

Puzzle 1706 Solution :

27. ...Qe1 *The black queen forks White's rooks. The black queen pins White's rook against White's king.* **28.Rxb2**
28.Kg1 Rxb4
28.Qd1 Qxb4
28.Qxb2 Qxf1#
28.Rxe1 Rxe1+ 29.Qg1 Rxg1+ 30.Kxg1 Rxb4
28. ...Qxf1+ 29.Qg1 Re1 *Mating net* **30.g3**
30.h3 Qxg1#
30.Qxf1 Rxf1#
30. ...Qxg1# *Damiano's rook mate*
0-1

রেসিদেন্সিএল ত্রেনিং কেম্প কপ ত্রায়ল সিলেক্সন পাঙথোক্লগনি

ইম্ফাল, জন্যুৱারী ১৪ (ঐচ এন এস): জু-জিটসু এসোসিএশন ওফ মণিপুর (জে জে এ এম)না শীন্দুনা ষ্টেট অসিদগী জু-জিটসু এথলিটতা হৈথোই-শিংথোইবা নহাশিং খন্দোক্ল বগীদমক রেসিদেন্সিএল ত্রেনিং কপ ষ্টেট লেভেল ত্রায়ল সিলেক্সন অমা পাঙথোক্লগনি হায়রি।

হীরম অসিগা মরী লৈননা এসোসিএশন অসিনা থাদোরকপা চেরোল অমনা হায়, হায়রিবা রেসিদেন্সিএল ত্রেনিং কেম্প অমদি ষ্টেট লেভেল ত্রায়ল সিলেক্সন অসিদা শরুক য়ানিংবা শান্নরোয়শিংনা থা অসিগী ১৭কী অয়ুক পুং ৭.৩০ ফাওবগী মনুংদা পাসপোর্ট ফোটো অনীগা লোয়ননা মরী লৈনবা চে-চাংশিং পুরক্তুনা রিপোর্ট তৌরগদবনি।

হায়রিবা রেসিদেন্সিএল কেম্প অসি থা অসিগী ১৬তগী হৌরগা ১৮ ফাওবা কাইরং মমাঙ লৈকায়দা লৈবা গ্লোবেল মার্সিএল আর্টস একাদেমীদা পাঙথোক্লনি অমদি ত্রেনিং কেম্প অসিদা হৈশিংলবা কোচশিংনা তাকপী তম্বীগনি অমদি খনগৎলবা শান্নরোয়শিং অদু মণিপুর ষ্টেট জু-জিটসু টিম রিপ্রজেন্ট তৌগনি।

[illegible]

[illegible] ([illegible]): [illegible]

[illegible]

[illegible]

ঙ্গ ৱী ঙ্গ্যাগ্রম

VEHICLES LOAN / PENSION LOAN / EMPLOYMENT NEWS

2/3/4 Wheeler Loan and Used Car ফংবীগনি।
State/ Central Pensioner শিংগী ওইনা 1.5%, 2%, 2.5% p/m গী Interest তা পীজরি।
Employment News : Office Asst. (Graduate + upto 32 yrs), 2 Wheeler Mechanic, Mechanic Helper, Car Wash Helper, Chicken Centre Helper 2/2, Tyre Fitting Helper অমসুং চেক্কী Mistry, Jugali পামজৈ।
2 Wheeler used vehicles exchangeসু ফংবীগনি।

Please Contact : **L.G. Motors**
Khagempalli Huidrom Leikai,
Mobile No. : # 9362775475 / #8414081916

HL-B/10030/25 Nov. to 23 Jan. Alt

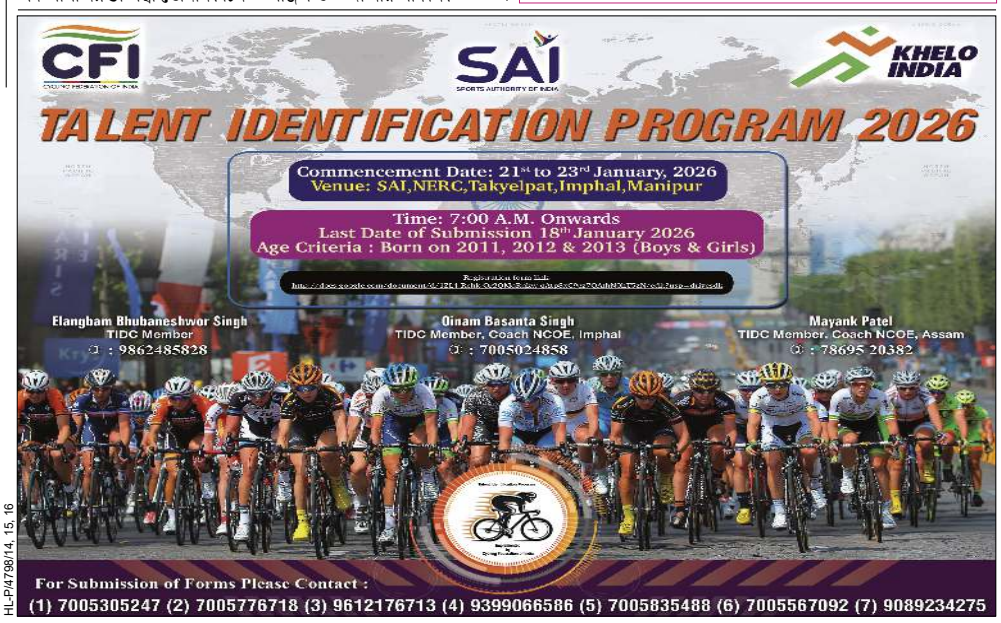

HL-P/4798/14, 15, 16

Printed, published and owned by Soubam Niladhaja Singh, published from Sega Road, Thouda Bhabok Leikai, Imphal West-795001, Manipur & printed at M/s. Kangleipak Printers, Sega Road, Thouda Bhabok Leikai, Imphal West-795001, Manipur
Editor : Maibam Dhanabir Meetei; e-mail:hueiyen_lanpao@yahoo.co.in, hueiyen_lanpao@rediffmail.com