মাইপাকপী মেমোরিএল ট্রোফি

সভেন ষ্টার হৈরোক মায় পাকখ্রে, ফাইনেলদা পারস এফ সীগা লম্বা তৌনরগনি

ইম্ফাল, জুন ১৪ (ঐচ এন এস): সিটি ক্লব গ্রাউন্দ হৈরোক লিতান মখোঙদা হৌজিক চথরিবা ৩লক শুবা মাইপাকপী মেমোরিএল ট্রোফি ২০২৫গী ওইনা ঙসি শান্নখিবা অনীশুবা সেমী ফাইনেল মেটচতা সভেন ষ্টার হৈরোক্লা তোম্বী এফ সী লিলোং মায়থীবা পীরম্লগা ফাইনেল চঙখ্রে। ফাইনেলদা পারস এফ সীগা লম্বা তৌনরগনি।

ঙসি নুংথিল পুং ৪ তাবদগী হৌরগা টুর্নামেন্ট অসিগী অনীশুবা সেমী ফাইনেল মেটচ ওইনা সভেন ষ্টার হৈরোক অমসুং তোম্বী এফ সী লিলোংগী মরক্তা লম্বা তৌনখি। টিম অনীগী মরক্তা শান্নখিবা মেটচ অদুগী ওইনা সভেন ষ্টার হৈরোক্কী শান্নরোয়শিংনা বোল খরা হেন্না পায়দুনা শান্নবা ঙমখি। মদুনা মরম ওইরগা পাঙ্গল চনবা য়াবগী খুদোংচাবসু খরা হেন্না ফংবা ঙমখি। বোল খরা হেন্না পায়দুনা শান্নবা ঙম্বগী খুদোংচাবা লৌরগা মেটচ অদুগী ১৫শুবা মিনটতা সভেন ষ্টার হৈরোক্কী মায়কৈদগী অহানবা পাঙ্গল চনবা ঙমখি। পাঙ্গল অদু টিম অদুগী শান্নরোয় ননাওনা চনখিবনি। মহাক্কী পাঙ্গল অদুনা মরম ওইরগা অহানবা হাফ লোইবা ফাওবদা সভেন ষ্টার হৈরোক্লা পাঙ্গল ১-০দা মাঙজিল থারগা লৈখি।

অনীশুবা হাফ শান্নখিবা অদুগী ৪৩শুবা মিনটতা সভেন ষ্টার হৈরোক্কী কৃষ্ণনন্দনা মখোয়গী টিমগী অনীশুবা পাঙ্গল চনবা ঙমখি। তোম্বী এফ সীগী মায়কৈদগী মখোয়গী মায়োক্তা চনশিনখিবা পাঙ্গলশিং অদু হন্দোকপা ঙম্নবা য়াম্না কন্না হোৎনখি। অদুবু বোল পায়বগী চাং নেমখিবনা মরম ওইরগা পাঙ্গল চন্নবা হোৎনখিবশিং মায় পাকপা ঙমখিদে। মসিগী মথক্তা সভেন ষ্টার হৈরোক্কী হৈ-শিংলবা দিফেন্দরশিংনা তোম্বী এফ সীনা চথরকখিবা এটেকশিং থৎতুনা অরেম্বদা তাহনখি। মেটচকী অপীবা অরোইবা মতম ফাওবদা তোম্বী এফ সীগী মায়কৈদগী পাঙ্গল অমত্তা হন্দোকপা ঙমখিদবনা মরম ওইরগা মেটচ অদু সভেন ষ্টার হৈরোক্লা পাঙ্গল ২-০দা মায় পাক্তুনা ফাইনেল চঙখিবনি।

কটিৱা কৈনৌ থোংথক অৱাং লৈকাইনা চেম্পিয়ন ওইখ্রে

ইম্ফাল, জুন ১৪ (ঐচ এন এস): বিষ্ণুপুর দিষ্ট্রিক্টকী মনুং চন্না লৈবা কৈনৌ থোংথক য়ুঠ ৱেলফ্যের এসোসিএশন-কটিৱানা শীন্দুনা চহী অসিগী মে ১৬তগী হৌরগা এসোসিএশন অসিগী গ্রাউন্দদা চথরকখিবা অহানবা ৫ মেন্স এসাইদ ওল মণিপুর ভিলেজ ওপন টুর্নামেন্ট ২০২৫গী মপূ কটিৱা কৈনৌ থোংথক অৱাং লৈকাইনা ওইখ্রে।

তোঙান-তোঙানবা টিম ১৪না গ্রুপ ৪ থোক্লা খায়দোক্তুনা টুর্নামেন্ট অসি চথরকখিবনি। কুমজা ১৯৭৬তা কটিৱা ক্লবনা অহানবা ওইনা শাফোঙলকপগী নীংশিংবা ওইনা চথরিবা ফুটবোল টুর্নামেন্ট অসিগী ঙরাং নুমিদাং পুং ৯ তাবদা শান্নখিবা ফাইনেল মেটচতা কটিৱা কৈনৌ থোংথক অৱাং লৈকাইনা ঙাইজরমগে এফ সী কৈনৌ থোংথক অৱাং লৈকাইবু পেনাল্টি শুটআউটতা পাঙ্গল ৭-৬তা মায়থীবা পীরম্লগা টিম চেম্পিয়ন ওইবা ঙমখিবনি।

ফাইনেল মেটচ অদুগী অহানবা অমদি অনীশুবা হাফকী অপীবা মতম লোইবা ফাওবদা টিম অনীগী মায়কৈদগী পাঙ্গল ৫-৫ চন্নদুনা দ্রো চৎখি। টুর্নামেন্ট কন্দক্ত রুলগী মতুংইন্না মেটচ অদুবু কন্দক্ত তৌখিবা রেফরিনা টিম অনীগী মরক্তা পেনাল্টি কাওননবা খঙহনখি। মদুদা কটিৱানা ঙাইজরমগে এফ সীবু মায়থীবা পীরমখিবনি।

টুর্নামেন্ট অদুগী অখন্নবা মনাদা কটিৱাগী পোইরেনা তোপ স্কোররগী মনা ফংখি। অদুগা বেষ্ট প্লেয়র ওফ দি টুর্নামেন্টনা কটিৱাগী রোনাল্ডনা ফংখি। টিম চেম্পিয়ন অমদি টিম রন্নর্স অপ তাখ্রবশিংদা শেলগী মনাগা লোয়ননা ট্রোফি খুৎশিন্নদুনা পূক্লিং থৌগৎখি।

টুর্নামেন্ট লোইশিনবগী থৌরম অদুদা অথোইবা মীথুংলেন ওইখিবা ওইনাম এ সীগী হান্নগী এম এল এ লাইশ্রম রাধাকিশোরনা হায়, অফবা লমদম অমা শেমগৎপদা মশা-মউ ফবা অমদি অকোয়বগী ফীভম অনীমক ফহনবা চঙই। ঙসিগী হৌরক্লিবা নহারোলশিংনা তমথীরবা দ্রগ য়াওনা মখল-মখা কয়াগী ময়াই কাবা চীঞ্জাক্কী ঈপাক্তা ঈরাক্লরক্লিবা অসিদগী কন্নবা অমত্তা ঙাইরবা পাম্বৈদি শান্ন-খোৎনবনি। মরম অদুনা শান্ন-খোৎনবগী লম্দা হৌগৎলক্লিবা নহাশিংবু পূক্লিং চঙহন্নবা মমা-মপা অমদি মরী লৈনবশিংনা হোৎনগদবনি হায়খি।

ফোর্সনা শেদো অদুগা টি সী এম দি সীনা ৱাই পি ঐচ য়ু সী থোইখ্রে

ইম্ফাল, জুন ১৪ (ঐচ এন এস): মণিপুর ক্রিকেট এসোসিএশননা শীন্দুনা ৩লক শুবা এম এন সী এ ৱিমেন্স টি-২০ ট্রোফি ২০২৪-২৫গী ওইনা ঙসি শান্নখিবা তোঙান-তোঙানবা লীগ মেটচশিংদা ফোর্স ক্ষেত্রিগাওনা শেদো থাংমৈবন্দ অদুগা টি সী এম দি সী থোংজু পার্ট-২ পেচু লম্পাক্লা ৱাই পি ঐচ য়ু সী ললাম্থুং মায়থীবা পীখ্রে।

ঙসি অয়ূক অঙনবদগী হৌরগা থাও গ্রাউন্দ থাংমৈবন্দদা ফোর্স অমসুং শেদোগী মরক্তা শান্নখিবা মেটচ অদুগী টোস ফোর্সনা ঙমদুনা হান্না বেটিং তৌদুনা শান্নখি। ফোর্সনা বেটিং তৌদুনা শান্নখিবা ইন্নিংস অদুগী ওইনা অপীবা ওভর ২০ লোইবদা ৱিকেট ২ তুরগা রন ২০৭ লৌবা ঙমখি। ইন্নিংস অসিগী ওইনা বেটসমেন বর্কাটুন খানমনা বোল ৬১ মায়োক্লবদা রন ১০০ অদুগা মেহনাজনা বোল ২৪ মায়োক্লবদা রন ৩৮ লৌরমখি। শেদোনা টার্গেট রন লৌবা ঙম্নবা বেটিং তৌদুনা শান্নখিবা ইন্নিংস অদুগী ওইনা অপীবা ওভর ২০ লোইবদা ৱিকেট ৭ তুরগা রন ১২৪ দগী হেন্না লৌবা ঙমখিদবদগী মেটচ অদু ফোর্সনা রন ৮৩দা মায় পাকখিবনি।

টি সী এম দি সী অমসুং ৱাই পি ঐচ য়ু সীগী মরক্তা শান্নখিবা মেটচ অদুগী ওইনা টি সী এম দি সীনা রন ৫দা মায় পাকখ্রে। টি সী এম দি সীনা অপীবা ওভর ২০ লোইবদা ৱিকেট ৫ তুরগা রন ১৩১ লৌবা ঙমখি। অদুগা ৱাই পি ঐচ য়ু সীনা ওভর ১৯.৩দা ওল আউট ওইরগা রন ১২৬ খক্তমক লৌবা ঙমখিবনি।

কে কে সী ও ফাইনেল চঙখ্রে

ইম্ফাল, জুন ১৪ (ঐচ এন এস): মণিপুর কাং এসোসিএশন (এম কে এ)গী মীৎয়েং মখাদা ৱালিদা কাংখৃৎনা শীন্দুনা ৱাবগাই অৱাং লৈকাই কম্যুনিটি হোল কাংশঙ অমসুং লাংমৈদোং লাই মনাই ইমৌইনু কাংশঙদা হৌদোকখিবা ২৫রক শুবা অরাম্বম সোমোরেন্দ্রা নীংশিং কুমওন লীগ কম নোকআউট কেন্দ্রৱাইজ ওপন কাং টুর্নামেন্ট ২০২৫গী ওইনা ঙসি শান্নখিবা অনীশুবা সেমী ফাইনেল মেটচতা কে কে সী ও কৈশামথোং কেন্দ্রনা এল এস কে ৱাঙ্গেই কেন্দ্র মায়থীবা পীরম্লগা ফাইনেল চঙবা ঙমখ্রে। ফাইনেলদা ৱালিদা ৱাবগাইগা লম্বা তৌনরগনি।

এম আর বি এগী চহীগী মীফম মতম খরা য়ৈথোক্লে

ইম্ফাল, জুন ১৪ (ঐচ এন এস): মণিপুর রোল বোল এসোসিএশনগী চহীগী ওইবা জেনরেল বোদি মীটিং অমসুং ফাউন্দেশন দেথা অসিগী ১৬কী অয়ূকপুং ৯.৩০ তাবা মতমদা মণিপুর প্রেস ক্লবকী লোক্তাক হোলদা পাঙথোক্কনি হায়না তৌরম্বা অদু মতম খরা য়ৈথোক্লে। ষ্টেট অসিগী হৌজিক ওইরিবা তংদু লৈতাদবগী ফীভম অসিনা মরম ওইরগা এসোসিএশন অসিগী চহীগী ওইবা মীফম অসি য়ৈথোক্লবা ফিরেপ লৌখিবনি। খুদোংচাদবা অসিগীদমক মরী লৈনবশিংনা ঙাকপীগনি হায়না এসোসিএশন অসিগী চেরোল অমনা হায়রি।

ꯃꯅꯤꯡ ꯑꯣꯏꯕꯒꯤ ꯑꯣꯏꯅꯥ
MECI EXPLORER ACADEMY
Changangei Ucheckon, Imphal

OBITUARY

With profound grief and sorrow we, the Management Committee, Director, Addl.Director, Principal and all the entire staff and students of MECI Explorer Academy bid goodbye to our beloved Ex-Mecian **KONGBRAILATPAM NGANTHOI SHARMA** on her heavenly abode.

On the day of 12th June 2025, Nganthoi, a crew member of Air India while serving her duties at Air India Boeing 787-8 Dreamliner plane Flight AI-171, travelling from Ahmedabad to London, met with a dreadful accident where 241 passengers and crew members including her passed away. She was our student of 2020-2022 batch who excelled in her studies and was loved by all the staff and friends. We, the entire MECI family, observed a 2 minute silence for eternal peace of the departed soul.

"WHEREVER YOU ARE,
YOU WILL BE IN OUR HEARTS FOREVER"

HL-B/9629/15

ASIAN INTERNATIONAL UNIVERSITY
ESTABLISHED UNDER SECTION 2(F) OF UGC ACT, 1956.
UGC PCI BCI AIU

ADMISSION OPEN
—2025-26—
Make your EDUCATION DREAMS COMES TRUE !!

D.PHARMA
Duration : 2 Years
Eligibility : 10+2 with PCB/ PCM

B.PHARMA
Duration : 4 Years
Eligibility : 10+2 with PCB/ PCM

LIFETIME PLACEMENT ASSISTANCE
RUNWAY START-UP SUPPORT
UP TO 50% SCHOLARSHIP

Enroll Now
Last Date: 16TH AUGUST, 2025

: www.aiu.edu.in
: 9810301896
: 9205080386

CAMPUS: Ghari, Awang Leikai,Imphal West, Manipur-795140.

HL-B/9072/2-June to 19 June

HUEIYEN LANPAO DAILY CHESS PUZZLE

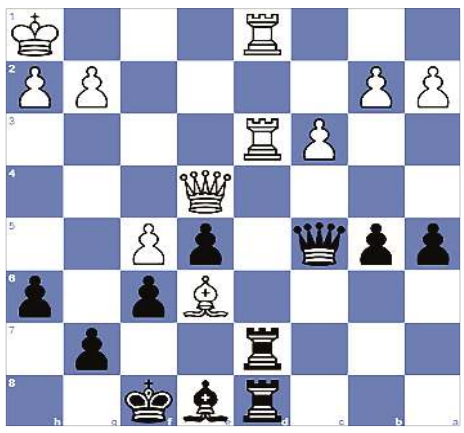

PUZZLE NO. 1504

Maksym Kryshtafor (1722) - Yinan Duan (1801)
12th ChessMates Int 2025 York ENG, 2025.03.21

1.e4 c5	2.Nf3 Nc6	3.d4 cxd4	4.Nxd4 Nf6
5.Nc3 e5	6.Ndb5 d6	7.Bg5 a6	8.Na3 b5
9.Nd5 Be7	10.Bxf6 Bxf6	11.c3 Bg5	12.Nc2 Rb8
13.Nce3 Be6	14.Be2 O-O	15.Qd3 Bxe3	16.Nxe3 Qc7
17.O-O a5	18.Bg4 Ne7	19.Rfd1 Rb6	20.Qe2 Qb7
21.Nf5 Nxf5	22.exf5 Bd5	23.f3 f6	24.Qf2 Bf7
25.f4 Rb8	26.fxe5 dxe5	27.Rd2 Qc7	28.Rad1 R6b7
29.Bf3 Ra7	30.Bc6 Be8	31.Bd5+ Kf8	32.Qh4 h6
33.Rd3 Rd8	34.Qe4 Qc5+	35.Kh1 Rad7	36.Be6…

QUESTION : Black to win

Puzzle 1503 Solution :

20. Qh4+ *Opening the line from e3 to h6.* **gxh4**
21. Bd1# *Double bishop mate*
1-0

Title : Humpty Dumpty
By : Barnita Meinam
Class : II Roll No. : 6 Sec : A
School : Little Flower School

Title : Cristiano Ronaldo
By : Wahengbam Debeshwor
Class : IV Roll No. : 9 Sec. : A
School : Kid's Foundation

Title : Teddy Bear
By : Dhanaraj Oinam
Class : I Roll No. : 1 Sec. :
School : Nongmeibung Junior High School

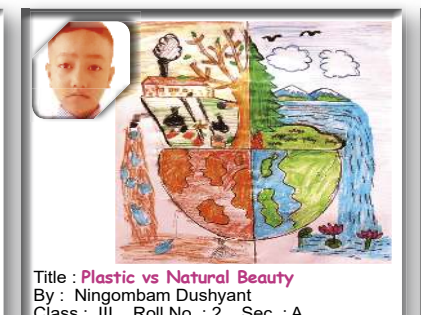

Title : Plastic vs Natural Beauty
By : Ningombam Dushyant
Class : III Roll No. : 2 Sec. : A
School : Assam Rifle Public School

Title : Anya
By : Gracy Thokchom
Class: II Adm. No. : 4533 Sec. :
School : The Blossom School

Title : The World we live in.
By : Kwaihen Potshangbam
Class : I Roll No. : 19 Sec. : A
School : Little Flower School

Title : Radha Krishna
By : Bachaspatimayum Kireet Sharma
Class : I Roll No. : 5 Sec. :
School : Bal Vidya Mandir Palace Compound

Title : Gojo
By : Lemba Khumukcham
Class : I Roll No. : 1 Sec :
School : The Rising Sun English School

Title : A countryside view
By : Khundrakpam Merinda Devi
Class : I Roll No. : Sec. : Palem
School : G-4 School, Heirok

Title : A Girl
By : Mexina Sanasam
Class : III Roll No. : 4 Sec. :
School : B.K. Golden Academy, Kumbi

Title : Scenery
By : Panditaluxmi Laishram
Class : II Roll No. : 29 Sec. : D
School : Little Flower School

Title : Upgraded T.V. Man
By : Tamnganba Karam
Class : II Roll No. : 12 Sec. :
School : Maichou Khongnangthaba Maheikol

Title : Ash & Pikachu
By : Tanisia Thokchom
Class : IV Adm. No. : 4239 Sec. :
School : The Blossom School

Title : Ball
By : Thomson Thounaojam
Class : II Roll No. : 1 Sec. :
School : Nongmeibung Junior High School

Title : Shirui Lily
By : Tristan Tonambam
Class : IV Roll No. : 25 Sec. :
School : Halleey English School

অঙাংশিংগী অয়েকপা লাই হাপ্পীনিংবা মীওইশিংনা অঙাংগী মিং, পাসপোর্ট ফোটো, স্কুল মমিং, ক্লাস, সেক্সন অমদি রোল নম্বরনচিংবগা লোয়ননা অয়েকপা লাই অদু নীংথিনা ফোটো কাপ্পগা হুইয়েন লানপাউগী ৱাট্সএপ নম্বর ৯৭৭৪৮০৩১৪৫ দা থাবীরকপা য়াগনি।

Printed, published and owned by Soubam Niladhaja Singh, published from Sega Road, Thouda Bhabok Leikai, Imphal West-795001, Manipur & printed at M/s. Kangleipak Printers, Sega Road, Thouda Bhabok Leikai, Imphal West-795001, Manipur
Editor : Maibam Dhanabir Meetei; e-mail:hueiyen_lanpao@yahoo.co.in, hueiyen_lanpao@rediffmail.com