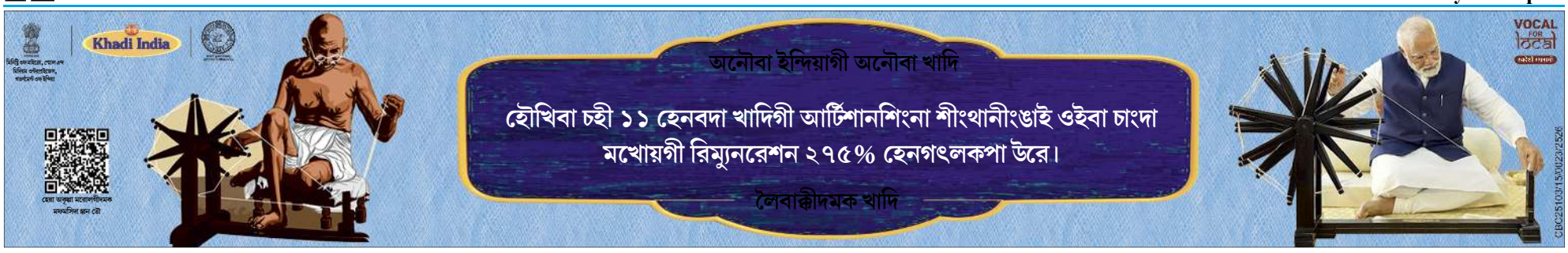

এন ই জোন শুটিং চেম্পিয়ন্সিপঃ মণিপুরনা মেদল ১৩ ফংলগা ৬শুবা মফম কনবা ঙমখ্রে

ইম্ফাল, সেপ্টেম্বর ১৪ (ঐচ এন এস): মিজোরাম রাইফল এসোসিএশন (এম আর এ)না শীল্লগা থা অসিগী ৮দগী হৌরগা ঙরাং ফাওবা পাঙথোকখিবা ১২ রক শুবা নোর্থ ইষ্ট জোন শুটিং চেম্পিয়ন্সপ ২০২৫দা মণিপুরনা গোল্ড মেদল য়াওনা পুন্না মেদল ১৩ ফংলগা মেদল টেলিদা ৬ শুবা মফম কনবা ঙমখ্রে।

নেশনল রাইফল এসোসিএশন ওফ ইন্দিয়া (এন আর এ আই) গী মীৎয়েং মখাদা আইজোলগী মুৱালপুইদা লৈবা এম আর এ শুটিং গেলরি অমদি আর দেংথুঅমা হোলদা পাঙথোকখিবা শুটিং চেম্পিয়ন্সিপ অদুদা মণিপুরনা গোল্ড মেদল ৪, সিলভর মেদল ৬ অমদি ব্রোঞ্জ মেদল ৩ পুন্না মেদল ১৩ ফংবা ঙমখিবনি। চেম্পিয়ন্সিপ অদুদা মিজোরামনা গোল্ড মেদল ২৫, সিলভর মেদল ২১ অমদি ব্রোঞ্জ মেদল ২১ পুন্না মেদল ৬৭ ফংলগা অহানবা মফম কনবা ঙমখি। অদুগা মেঘালয়ানা গোল্ড মেদল ২৪, সিলভর মেদল ২২ অমসুং ব্রোঞ্জ মেদল ১৫ পুন্না মেদল ৬১ ফংদুনা অনীশুবা মফম কনবা ঙমখিবগা লোয়ননা অসামনা গোল্ড মেদল ১৭, সিলভর মেদল ১০ অমসুং ব্রোঞ্জ মেদল ৯ পুন্না মেদল ৩৬ ফংলগা অহুমশুবা মফম কনবা ঙমখিবনি।

নুমিৎ ৬নি চুপ্পা পাঙথোকখিবা নোর্থ ইষ্ট শুটিং চেম্পিয়ন্সিপ অদুদা মণিপুরগী মহুৎ শীনখিবা নোংমাইথেম যুবরাজনা গোল্ড মেদল অনী, জেল মোইরাংথেম অমসুং নারুংবম ইসানা মথংশিৎনা গোল্ড মেদল অমমম ফংবা ঙমখি। মণিপুরগী সিলভর মেদল ৬ অদুনা নোংমাইথেম যুবরাজনা ৩, জেল মোইরাংথেমনা ২ অদুগা পাঙম্বম কুঞ্জবিহারিনা অমা ফংখিবনি। অদুগা নাওরেম গোবিন্দময়ি, লাঙ্গোলজম হেক্টর অমদি স্বিটি নিংথেমচানা মথংশিৎনা ব্রোঞ্জ মেদল মমম ফংবা ঙমহৌখিবনি।

মণিপুর শুটিং টিম অদু পাঙম্বম চিরঞ্জিৎনা টিম কোচ কম টিম মেনেজর ওইনা লুচিংখি। নোর্থ ইষ্ট জোন শুটিং চেম্পিয়ন্সিপ অদুদা মণিপুরদগী টেক্নিকেল ওফিসল ওইনা লৈশাংথেম তোম্বা, জোন থৌনাওজম, এন ইদন্দ্রজিৎ, ৱাই বিনোদ অমদি কে অসিসনা মথংশিৎনা চীফ রিজল্ট টাইমিং স্কোরর, চীফ জ্যুরি রিজল্ট টাইমিং স্কোরর, মিটর ৫০গী চীফ রেঞ্জ ওফিসর, মিটর ১০গী চীফ রেঞ্জ ওফিসর অমদি মিটর ২৫গী চীফ রেঞ্জ ওফিসর ওইনা শরুক য়াখি। মণিপুরনা চথখিবা নোর্থ ইষ্ট জোন শুটিং চেম্পিয়ন্সিপতা পুন্না মেদল ১৩ ফংদুনা ৬ শুবা মফম কনবা ঙমখিবা অদুবু মায়কৈ কয়াদগী থাগৎপা ফোঙদোক্লরক্লি।

প্রেমিয়র লিগঃ ব্রেন্টফোর্দ অমসুং চেলসি পাঞ্জল ২-২ চন্নদুনা দ্রো চৎখ্রে

ব্রেন্টফোর্দ, সেপ্টেম্বর ১৪ (এজেন্সী): ইংলেন্দদা হৌজিক হৌজিক চথরিবা ইংলিস প্রেমিয়র লিগকী ওইনা ঙসি শান্নখিবা মেটচ অমদা ব্রেন্টফোর্দ অমসুং চেলেসি পাঞ্জল ২-২ চন্নদুনা দ্রো চৎখ্রে।

ইংলেন্দগী ব্রেন্টফোর্দতা লৈবা জি টেক কম্যুনিটি ষ্টেদিয়মদা ঙসি টিম অনীগী মরক্তা শান্নখিবা মেটচ অদুগী ওইনা চেলসিগী শান্নরোয়শিংনা হৌগৎলকপদগী বোল খরা হেন্না পায়দুনা শান্নবা ঙমখি। মেটচ অসিদা চেলসিনা বোল পায়বগী চাং চাদা ৬৬ ওইখিবা মতমদা ব্রেন্টফোর্দনা বোল পায়বগী চাং চাদা ৩৪ ওইখি।

চেলসিনা বোল হেন্না পায়দুনা শান্নবা ঙম্লবসু ব্রেন্টফোর্দকী হৈশিংলগা দিফেন্দরশিংনা পাঞ্জল চনবা য়াবগী খুদোংচাবশিং পীখিদে। অমরোমদা, বোল পায়বগী চাং নেম্লবসু মেটচ অদুগী ৩৫ শুবা মিনটতা ব্রেন্টফোর্দকী কেভিন স্কারদেনা পাঞ্জল অমা চনবা ঙমখিবগা লোয়ননা অহানবা হাফ লোইবা ফাওবদা ব্রেন্টফোর্দনা পাঞ্জল ১-০দা মাঙজিল থারগা লৈবা ঙমখি।

অনীশুবা হাফ শান্নখিবা অদুদা বোল হেন্না পায়দুনা শান্নবা ঙম্লিবা চেলসিগী শান্নরোয়শিংনা পাঞ্জল চনবা ঙম্লবা মখল মখা কয়াগী কাউন্টর এটেকশিং চথদুনা শান্নবা হৌরক্লুনা মেটচ অদুগী ৬১ অমসুং ৬৫ শুবা মিনটতা থংন-থংননা পাঞ্জল ২ চনবা ঙমখি। পাঞ্জলশিং অদু টিম অদুগী শান্নরোয় কোল পালমর অমসুং মোইজেস কাইকেদোনা অমমম চনখিবনি। মখা তানা শান্নখিবা অদুগী ইঞ্জুরি টাইমদা ব্রেন্টফোর্দকী ফেবিও কার্ভারোনা ইক্লেলাইজর ওইরিবা পাঞ্জল অদু চনবা ঙমদুনা মেটচ অদু পাঞ্জল ২-২দা দ্রো চৎখিবনি।

বোডি বিল্ডিং চেম্পিয়ন্সিপতা শরুক য়ারুনবগীদমক ত্রায়ল সিলেক্সন পাঙথোকখ্রে

ইম্ফাল, সেপ্টেম্বর ১৪ (ঐচ এন এস): দিপার্টমেন্ট ওফ য়ুথ এফেয়র্স এন্দ দিপার্টমেন্ট ওফ টুরিজম জি টি এগা খুৎশম্নদুনা গোর্খালেন্দ বোডি বিল্ডিং এন্দ ফিটনেস সেন্টরনা শীন্দুনা থা অসিগী ২০ অমসুং ২১দা নুমিৎ নীনি চুপ্পা গোর্খালেন্দ টেরিটোরিএল এদমিনিষ্ট্রেসনগী গোর্খা রঙ্গ মন্সতা ভাবনদা পাঙথোক্লদবা ৩ লক শুবা জি টি এ বোডি বিল্ডিং চেম্পিয়ন্সিপ ২০২৫দা মণিপুরগী মহুৎ শীন্দুনা শরুক য়ারুনবা টিম শেম্নবগীদমক ত্রায়ল সিলেক্সন পাঙথোকখ্রে।

ঙসি ইন্দিয়ান বোডি বিল্ডিং ফিটনেস ফেদরেশন মণিপুর য়ুনিট (আই বি বি এফ এফ এম য়ু)না শীন্দুনা শীংজমৈ কোংবা রোদতা লৈবা য়ু ফিটনেস জিমদা পাঙথোকখিবা ত্রায়ল সিলেক্সন অদুদা বোডি বিল্ডিংগী ওপন কেটাগরি অমদি মেন্স ফিজিক ওপন কেটাগরিদা সী ঐচ প্রবিনচান্দ অমসুং ৱিমেন বিকিনি ফিটনেস কেটাগরিদনা জিম ফিটনেস ফোরইভর তেরাগী লুক্রাম লৈরক্তগী সুনিতা ইলাম অনী খল্লে হায়না আই বি বি এফ এফ মণিপুর য়ুনিটকী মায়কৈদগী ফোঙদোরক্লি।

মণিপুরী বোডি বিল্ডিং টিম অদুদা ইন্টরনেশনল জজ ই ইনাও অমদি ইন্টরনেশনল জজ আই এফ বি বিগী ওইনাম প্রেমকুমার অনীনা টিম ওফিসল ওইনা শরুক য়াগনি। হায়রিবা কম্পিটিসন অদুগী জি টি এ বোডি বিল্ডিং চেম্পিয়ন ওফ দি চেম্পিয়ন্সতা শেলগী মনা ওইনা লুপা লাখ ১.৬৫ পীগনি। অদুগা জি টি এ ফিজিককী চেম্পিয়ন ওফ দি চেম্পিয়ন্সকী মনানা লুপা লাখ ১.১০ ওইরি। অদুগা চেম্পিয়ন্সিপ অসিগী তোঙান তোঙানবা কেটাগরি ৭কী ওইনা অপুনবা শেনফম লুপা লাখ ২১গী কেস প্রাইজসু থল্লি।

মণিপুর টিমদা য়াওগদবশিংগী মীং লাউথোকখ্রে

ইম্ফাল, সেপ্টেম্বর ১৪ (ঐচ এন এস): ঝরখন্দগী রাঞ্চিদা লৈবা মেগা স্পোর্টস কমপ্লেক্সতা নবেম্বর ১০দগী ১৪ ফাওবা পাঙথোক্লদবা ২৮ লক শুবা সব জুনিয়র বোইজ অমদি গার্লস নেশনল সেপাকটাক্রো চেম্পিয়ন্সিপ ২০২৫দা মণিপুরগী নুপামচা অমদি নুপীমচা টিমগী মহুৎ শীনগদবা শান্নরোয়শিংগী মীং লাউথোকখ্রে। হীরম অসিগা মরী লৈননা এ এম এস টি এগী চেরোল অমনা হায়, এসোসিএশন অসিগী মখাদা লৈরিবা তোঙান তোঙানবা ক্লবশিংদগী নুপা অমদি নুপীমচা শান্নরোয় ১৫/১৫ পুন্না শান্নরোয় ৩০ খনগৎখিবনি। মণিপুরগী মহুৎ শীন্নবা খল্লবা নুপা অমদি নুপী সেপাকটাক্রো টিমদা য়াওগদবা শান্নরোয়শিংনা থা অসিগী ১৭কী নুংথিল পুং ৪ তাবা মতমদা এ এম এস টি এদা রিপোর্ট তৌরগদবনি হায়রি।

ইন্দিয়ান স্কৱাদতা য়াওরবা য়াবা মীওই ৩০গী মমিং লাউথোকখ্রে

ন্যু দেল্লি, সেপ্টেম্বর ১৪ (ঐচ এন এস): সিঙ্গাপোরগা শান্নগদৌরিবা এ এফ সী এসিয়ান কপ ক্বালিফয়র্সতা ইন্দিয়া টিম শেম্বদা শরুক য়ানবগীদমক মীওই ৩০না শাবা স্কৱাদ ঙসি ইন্দিয়া সিনিয়ার মেন্স টিমগী হেদ কোচ খলিদ জমিলনা লাউথোকখ্রে।

হেদ কোচ জমিলনা লাউথোকপদা য়াওরিবা শান্নরোয়শিং অদুদি গোল কিপরশিংদা অমরেন্দর সিংহ, গুরমিট সিংহ অমসুং গুরপ্রিট সিংহ সনধুনি। দিফেন্দরদা য়াওরিবশিংনা অনুৱর অলি, বিকাস য়ুম্নাম, চিংলেনসনা কোন্সম, মিংথানমরিয়া রালটে, মুহম্মদ উভেস, পরমভির, রাহুল ভেকে, রিকি মীতৈ হাওবম অমসুং রোসন নাওরেমনি। মিদফিল্ডরদা য়াওরিবশিংনা অসিকি কুরুনিয়ান, দনিস ফরুক ভট, জিক্সন থৌনাওজম, জি থিস এম এস, মকরটন লুইস নিক্সন, মহেস নাওরেম, মুহম্মদ অমেন, রিখিল প্রভু, সুরেস ৱাংজম অমসুং ভিভিন মোহননি। অদুগা ফোর্ৱাদতা য়াওরিবশিংনা ইর্ফান যদাৱদ, লাললিনজ্বালা চাংতে, মনবির সিংহ (জুনিয়র), মুহম্মদ সনম কে, মুহম্মদ সুহেল, প্রথিব গোগোই, সুনিল সেত্রি অমসুং বিক্রম প্রতাপ সিংহনি। অদুগা খলিদ জমলনা হায়রিবা ইন্দিয়া সিনিয়র নেশনলগী হেদ কোচ ওইনা শরুক য়াগনি হায়রি।

টেনিস টুর্নামেন্ট পাঙথোক্লগনি

ইম্ফাল, সেপ্টেম্বর ১৪ (এজেন্সী): মণিপুর টেনিস এসোসিএশন (এম এ টি এ)না শীন্দুনা হয়েংদগী হৌরগা থা অসিগী ১৯ ফাওবা লম্ফেলপাৎকী ওফিসরস ক্লব টেনিস কমপ্লেক্সতা এ আই টি এ মেন্স ৱান লাখ নেশনল রেঙ্কিং টেনিস টুর্নামেন্ট ২০২৫ পাঙথোক্লগনি। নুমিৎ ৫ নি চুপ্পা পাঙথোক্লদবা টুর্নামেন্ট অসিদা নুপাগী ওইনা সিঙ্গলস অমদি দবলস কেটাগরিদা অথোই-অহেন চাংদম্লগনি হায়না এসোসিএশন অসিগী সেক্রেটেরিনা খুৎয়েক পীদুনা থাদোরকপা চেরোল অমনা হায়রি।

ঙসিগী রাশি ফল

অইবা : ডো. ৱাংখেম জীবোল সিংহ
এসিষ্টেন্ট প্রোফেসর (বাইওষ্টেট) জেনিমস চীংমৈরোং, ইম্ফাল।

তাং ১৫। ০৯। ২০২৫ ইং, নিংথৌকাবা; লাংবনগী ২৪নি পানবা।

মেষ: অনম তানবা অমদি অকল অরিং শীংবনা মাঙজবতা থংবা, হকচাং নুংঙাইবা ৱাৎপা নুমিৎনি। লাইবক ফবনা শেল /ওইজবদি ফংগনি।
লৈশা পাখংগী- নিংবা থুংগনি।
থৌনি পোৎলম: লৈ/চিনি অঙাঙবা

বৃষ: ইমুং মনুংগী ৱা-তাবা অমদি থৌনা ফুদোকপা য়াম্না কান্নগনি, চাদিংসু হন্থগনি। ৱানোম থৌনোম কান্নগনি, অফা-অপুন্নবা কোকচগনি।
লৈশা পাখংগী: ৱাঙাঙ চেকশিল্লু।
থৌনি পোৎলম: লৈ অঙৌবা/শঙ্গোম

মিথুন: হরাওবা, মায় পাকপা, থিবা হুম্না কনবনা পাংঙমদবা থবক পাঙবা নুমিৎনি। মীতোপ্পদি কিহনগনি- মহু চাওবদগী চেকশিনবা ফৈ।
লৈশা পাখংগী: নিংবা মপা চাগনি।
থৌনি পোৎলম: লৈ হিগোক

কর্কট: মীয়াম্না য়াম্না পাম্নবা, মরুপ মপাংগা পুনবা থবকশিং মায় পাক্লা পাঙগদবা নুমিৎনি। নোল্লুকপা হৈত্রদি নরল খরদি ময়েং তাগনি।
লৈশা পাখংগী: নুংশিবনা চাল্লি।
থৌনি পোৎলম: লৈ/চিনি অঙাঙবা

সিংহ: নিংবদুমক লায়না পাঙগনি, মীচঙ খোম্না অমদি আশা চাওবগীসু থোইনা কান্নগনি। থৌনা ফুদোক্লদি অঙম-অথৌনসু য়াম্না চানবীগনি।
লৈশা পাখংগী: লাইবক ফগনি।
থৌনি পোৎলম: লৈ অঙৌবা

কন্যা: পাংঙমদবা থবক লায়না পাঙগনি, ফরে-খনবা থবকশিংদুদি মীনা তাকপা ঙাইদনা পাঙবা য়ারনি।অফা-অপুনগী থবকতি য়াওরুনু।
লৈশা পাখংগী: নিঙবা থুংগনি।
থৌনি পোৎলম: লৈ হিগোক

তুলা: নক্লবশিংগা লোয়নবা কান্নগনি, অচুম্বনা মাঙওইনরগা মাঙলোমদা চঙশিল্লু-নঙবু ঙম্বীনবা লৈরোই। হকচাংসু খিংগনি। মীতোপ্পদি তাথি।
লৈশা পাখংগী: মরি ফগৎকনি।
থৌনি পোৎলম: লৈ হিগোক

বৃশ্চিক: মীয়াম্না য়াম্না ফনা শোন্নবা, চাদিং হম্বহনবা ঙমজবা, নিংহন্নদবনা পাংঙমদবা থবক পাঙবা নুমিৎনি। ৱানোম থৌনোমদি কান্নরোই।
লৈশা পাখংগী: নুংশি মরিদি হেন্না ফৈ।
থৌনি পোৎলম: লৈ হিগোক

ধনু: অফবা মীংচৎ খিত্তংদি ফংজরনি, ঙাঙথোকপদা মীনা তানিংলগনি। নচা-ননাইগী মতেংসু কান্নগনি। য়েৎনবদি হান্নগুম মাঙগনি-কাওগনু।
লৈশা পাখংগী: ৱাখল নুংঙাইজগনি।
থৌনি পোৎলম: লৈ হিগোক

মকর: মীচঙ য়াম্না হেনগৎপা, ইমুং মনুং-ৱাতান্নবদি অফবা মহৈ ফংগনি, খুরৌ থাংলম্বা ফরনি। হুরানবনদি হান্নগুম অচিৎ-অকোম য়েংলি।
লৈশা পাখংগী: নিঙবা থুংগনি।
থৌনি পোৎলম: লৈ হিগোক

কুম্ভ: হোয়া ফবা মতম মাঙগনি, মরুপ মপাংগসু মরি ইফ-ফরোই, মহু চাওবনা তাথিবা লৈগনি-য়াকা য়েংনা চৎলু। কনাগসু মুক্লরুনু।
লৈশা পাখংগী: লাইবক ফত্তবা নুমিৎনি।
থৌনি পোৎলম: লৈ অঙৌবা/শঙ্গোম

মীন: নচাক নরল চেকশিন্দবা তৌগনু, অশাওবনা মাংওইনগনু, মরম খঙদনা খুৎচাওবা-অপঙ তাগনি। চংশিনখ্রদি হল্লনু-নংগী মতম লাক্লে।
লৈশা পাখংগী: য়াকা য়েংনা চৎলু।
থৌনি পোৎলম: লৈ অঙৌবা

থৌনি পোৎলমশিং অসি ইশানা নীংজবা লাইদা কৎপীয়ু মহয় ফংগনি।

ষ্টেট লেভেল জুদো চেম্পিয়ন্সিপ ২০২৫ হৌদোকখ্রে

ইম্ফাল, সেপ্টেম্বর ১৪ (ঐচ এন এস): অসাম রাইফলস অমদি মণিপুর জুদো এসোসিএশন (এম জে এ) অনীনা পুন্না খুৎশম্নদুনা ঙসিদগী খুমন লম্পাক ইন্দোর ষ্টেদিয়মদা অহানবা দি জি এ আর মণিপুর ষ্টেট লেভেল জুদো চেম্পিয়ন্সিপ ২০২৫ হৌদোকখ্রে।

মণিপুরগী তোঙান তোঙানবা দিষ্ট্রিক্ট ৬তগী লাকপা ক্লব ৭কী অপুনবা নুপা অমদি নুপী জুদোকা ৫০০ রোম্না শরুক য়ারগা কেটাগরি ৪ হায়বদি সব জুনিয়র, জুনিয়র, কেদেট অমদি সিনিয়রদা থা অসিগী ১৬ ফাওবা অথোয় অহেন তান্নগনি। ঙসি অহৌবা নুমিৎকী সব জুনিয়র বোইজ অমদি গার্লসকী তোঙান তোঙানবা ৱেট কাঙবুগী চাংদম্নখিবদা কেজি ৬২ মখাগী নুপীমচাগী ফাইনেলদা ইম্ফাল ৱেষ্টকী টি ঐচ লনচেনবী অমদি দিষ্ট্রিক্ট অসিমক্কী ৱাই প্রিটিগা লম্বা তৌনরগনি। ৱেথ কেটাগরি অসিগী অহানবা সেমি ফাইনেলদা ইম্ফাল ৱেষ্টকী টি ঐচ লনচেনবীনা দিষ্ট্রিক্ট অসিমক্তদগী লাইশ্রম মিনাকসি থোইরগা ফাইনেল চঙবা ঙমখ্রে। কেটাগরি অসিগী অনীশুবা সেমি ফাইনেল মেটচতনা ইম্ফাল ৱেষ্টকী ৱাই প্রিতিনা থৌবালগী মোইরাংথেম ইলিজা মায়থীবা পীরম্লগা ফাইনেল চঙবা ঙমখিবনি।

সব জুনিয়র গার্লসকী কেজি ৪০ মখাগী ফাইনেলদা ইম্ফাল ৱেষ্টকী য়াঙলেম লাংলেন অমদি দিষ্ট্রিক্ট অসিমক্তদগী সলাম জেনিফরনা লম্বা তৌনরগনি। ৱেথ কেটাগরি অসিগী অহানবা সেমি ফাইনেলদা ইম্ফাল ৱেষ্টকী য়াঙলেম লাংলেননা ইম্ফাল ইষ্টকী রোজিনা মায়থীবা পীরম্লগা ফাইনেল চঙখিবনি। অনীশুবা সেমি ফাইনেল মেটচতনা ইম্ফাল ৱেষ্টকী সলাম জেনিফরনা দিষ্ট্রিক্ট অসিমক্কী রোসিকা খাইদেম মায়থীবা পীদুনা ফাইনেল চঙলকখিবনি।

HUEIYEN LANPAO DAILY CHESS PUZZLE

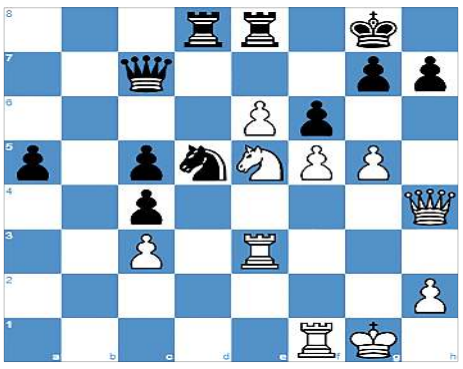

PUZZLE NO. 1593

WIM Mariia Manko (2332) - WIM Javiera Belen Gomez Barrera (2237)
FIDE Women's Grand Swiss Samarkand UZB, 2025.09.07

1.d4 d5	2.c4 e6	3.Nf3 Nf6	4.g3 Bb4+	5.Nc3 O-O
6.Bg2 dxc4	7.O-O Nc6	8.a3 Be7	9.e4 a6	10.Be3 b5
11.Qc2 Rb8	12.Rad1 b4	13.Nb1 Bb7	14.Ne5 Nxe5	15.dxe5 Nd7
16.axb4 Qc8	17.Ba7 Ra8	18.Bd4 Bxb4	19.Nd2 c5	20.Bc3 Nb6
21.f4 Bc6	22.Rde1 Qd7	23.Nb1 Rad8	24.g4 Bxc3	25.bxc3 a5
26.Qf2 Qe7	27.f5 exf5	28.exf5 Bxg2	29.Kxg2 Rfe8	30.Nd2 Qb7+
31.Kg1 Qd5	32.Nf3 Nd7	33.Qh4 f6	34.e6 Nb6	35.Re3 Qc6
36.g5 Nd5	37.Ne5 Qc7	38. ...		

QUESTION : White to checkmate

Puzzle 1592 Solution :

37. ...Qxf2+ *The black queen deflects White's rook away from protecting the square e1. Opening the line from e1 to h1.* **38.Rxf2**
38.Kh1 Qxf1#
38. ...Re1+ *The black rook attacks White's king, which is defending White's rook.* **39.Kh2**
39.Rf1 Rxf1#
39. ...Rxf2+ *The black rook captures White's rook, which was defending the square f5. The black rook attacks White's king, which is defending the square h1.* **40.Kxh3 Rh1+ 41.Kg4 f5+ 42.Kh5 g6#** *David and Goliath mate*
0-1

[illegible]

[illegible]

Printed, published and owned by Soubam Niladhaja Singh, published from Sega Road, Thouda Bhabok Leikai, Imphal West-795001, Manipur & printed at M/s. Kangleipak Printers, Sega Road, Thouda Bhabok Leikai, Imphal West-795001, Manipur
Editor : Maibam Dhanabir Meetei; e-mail:hueiyen_lanpao@yahoo.co.in, hueiyen_lanpao@rediffmail.com