ফাইনেলদা খা মণিপুর কোলেজ অমসুং থম্বালমরিক কোলেজ লম্বা তৌনরগনি

ইম্ফাল, নবেম্বর ১৪ (ঐচ এন এস): পোল ষ্টার কোলেজ হিয়াংলমনা য়ুম্বু ওইদুনা চথরিবা অয়েকপম প্রতাপ সিংহ মেমোরিএল মণিপুর য়ুনিভর্সিটি ইন্টর কোলেজ ফুটবোল টুর্নামেন্ট২০২৫-২৬কী ফাইনেলদা খা মণিপুর কোলেজ ককচিং অমসুং থম্বালমরিক কোলেজ ওইনাম টিম অনীনা থা অসিগী ১৬কী নুংথিল পুং ১ তাবদা লম্বা তৌনরগনি।

মণিপুর য়ুনিভর্সিটি স্পোর্টস কম্মিটি কাঞ্চিপুরগী মীৎয়েং মখাদা তোঙান তোঙানবা টিম ৩০না শরুক য়ারগা লিগ কম নোকআউট বেসিসতা কৈরক্তা লৈবা এস দব্লিয়ু সী গ্রাউন্দদা চথরিবা টুর্নামেন্ট অসিগী ঙসি শান্নখিবা অহানবা সেমি ফাইনেল মেটচতা খা মণিপুর কোলেজ ককচিংনা প্রভাপতি কোলেজ ময়াং ইম্ফালবু পাঞ্জল ১-০দা মায়থীবা পীরম্লগা ফাইনেল চঙবা ঙমখিবনি।

মেটচ অদুদা মায় পাক্তুনা ফাইনেল চঙখ্রবা খা মণিপুর কোলেজগী অমত্তা ঙাইরবা পাঞ্জল অদু ৬৯ শুবা মিনটতা মুহম্মদ সলমাননা চনখিবনি। ঙসি শান্নখিবা অনীশুবা সেমি ফাইনেল মেটচনা থম্বাল মরিক কোলেজ ওইনামনা ককচিং খুনৌ কোলেজবু পেনালটি শুটআউটতা পাঞ্জল ৬-৫দা মায়থীবা পীরম্লগা ফাইনেল চঙবা ঙম্বা অনীশুবা টিম ওইখিবনি।

টিম অনীগী মরক্তা ঙসি শান্নখিবা মেটচ অদুগী ওইনা নাকল অনীমক্কী শান্নরোয়শিংনা মখোয় মখোয়গী হৈশিংবশিং মপুং ফানা উখোক্তুনা শান্নরবসু মেটচকী অপীবা অরোয়বা মতম ফাওবদা পাঞ্জল ১-১ চন্নদুনা দ্রো চৎখি। টুর্নামেন্ট কন্দক্ত রুলগী মতুংইন্না কিকস ফ্রোম পেনালটি শুট আউটনা টিম অনীমক্কী মরাইবক লেপ্লখিবদা থম্বাল মরিক কোলেজনা ককচিং খুনৌ কোলেজবু পাঞ্জল ৬-৫দা থোইরগা ফাইনেল চঙবা ঙমখিবনি।

মেটচকী অহানবা হাফকী মতমদা থম্বাল মরিক কোলেজগী শান্নরোয় রাই দেবিৎনা মেটচকী ২৫ শুবা মিনটতা পাঞ্জল অমা চল্লগা মাঙজিল থানা চৎখি। অদুমওইনমক মেটচ অদুগী অনীশুবা হাফকী ৬৪ শুবা মিনটতা ককচিং খুনৌ কোলেজ গী এন রোহিৎনা পাঞ্জল অমা চন্দুনা মেটচ অদু পাঞ্জল ১-১দা মান্ননা লৈরবা মতুং রুলগী মতুংইন্না পেনালটি কাওনখিবনি।

ইন্দিয়ান রাউন্দদা এল এম এল সী সীনা গোল্ড লৌখ্রে

ইম্ফাল, নবেম্বর ১৪ (ঐচ এন এস): মণিপুর আর্চরি এসোসিএশননা শীন্দুনা থা অসিগী ৮দগী হৌদুনা তাকয়েল পাৎতা লৈবা সাই এন ঈ আর সী গ্রাউন্দদা চথরিবা ৩৭ লক শুবা জুনিয়র অমদি ৩৫ রক শুবা সিনিয়র ষ্টেট আর্চরি চেম্পিয়ন্সিপ ২০২৫গী সিনিয়র মেন অমদি ৱিমেনগী ইন্দিয়ান রাউন্দদা এল এম এল সী সীগী সান্দম জেনিভাস অমদি বি সী এ সীগী এস লিংজেলথোইবীনা মথংশিৎনা গোল্ড মেদল অমমম লৌবা ঙমখ্রে।

চেম্পিয়ন্সিপ অসিগী ঙসি তরেৎনি চনবা নুমিৎতা পাঙথোকখিবা সিনিয়র মেন্সকী ইন্দিয়ান রাউন্দদগী মিটর ৫০X ৫০গী ইভেন্টকী ওইনা এল এম এল সী সীগী সান্দম জেনিভাসনা পুন্না পোইন্ট ৬৪৬ ফংলগা গোল্ড মেদল লৌবা ঙমখিবনি। লোয়ননা ইভেন্ট অসিগী ওইনা এফ এ সীগী লাইশ্রম নাওতোননা পোইন্ট ৬৩৮ ফংলগা সিলভর মেদল অদুগা এল এম এল সী সীগী সিলৈবা লৈতাম্বেমনা পোইন্ট ৬৩৭ ফংলগা ব্রোঞ্জ মেদল লৌবা ঙমখিবনি।

ইন্দিয়ান রাউন্দদগী মিটর ৫০X ৫০ নুপীগী অথোয়-অহেন তান্নখিবদনা বি সী এ সীগী এস লিংজেনথোইবীনা পোইন্ট ৬১৪ ফংলগা গোল্ড মেদল লৌবা ঙমখি। মসিগা লোয়ননা এন এস এগী মাইবম লনচেনবীনা পোইন্ট ৬০৫ ফংদুনা সিলভর মেদল অদুগা সিকগী ওক্রম নাওবীনা পোইন্ট ৫৯৯ ফংলগা ব্রোঞ্জ মেদল লৌবা ঙমখিবনি।

রাঙ্গোই লিজেন্দ, মঙাললৈবা অমদি মিকা মায় পাকখ্রে

ইম্ফাল, নবেম্বর ১৪ (ঐচ এন এস): লাঙ্গোলদা লৈবা সী আর পি এফকী ১৮৯ শুবা বট্টালিয়ান অমদি সাই এন ঈ আর সীগা খুৎশম্ন রগা তাকয়েল পাৎতা লৈবা সাই এন ঈ আর সীগী গ্রাউন্দদা চথরিবা নোংইন ক্রিকেট টুর্নামেন্ট ২০২৫গী ঙসি শান্নখিবা তোঙান তোঙানবা মেটচশিংদা ৱাঙ্গোই লিজেন্দস, মঙাললৈবা অমদি মিকা টিমশিং মায় পাকখ্রে।

তোঙান তোঙানবা টিম ১৬না শরুক য়ারগা চথরিবা ক্রিকেট টুর্নামেন্ট অসিগী ঙসি অহানবা মেটচতা ৱাঙ্গোই লিজেন্দ অমদি ব্রোস-১১ ক্কাকৈথেল অনীগী মরক্তা লম্বা তৌনখি। টিম অনীগী মরক্তা শান্নখিবা মেটচ অদুগী টোস ৱাঙ্গোই লিজেন্দনা ঙমদুনা হান্না বেট্টিং তৌদুনা শান্নখি। ৱাঙ্গোই লিজেন্দনা বেট্টিং তৌদুনা শান্নখিবা ইন্নিংস অদুগী ওইনা ওভর ১২দা ৱিকেট ৭ তুরগা রন ৯৪ লৌবা ঙমখি। অদুগা ব্রোস-১১না বেট্টিং তৌদুনা শান্নখিবা ইন্নিংস অদুগী ওইনা ওভর ১২দা ৱিকেট ৮ তুরগা রন ৭৪দগী হেন্না লৌবা ঙমখিদবদগী মেটচ অদু ৱাঙ্গোই লিগেন্দসনা রন ২০দা মায় পাকখিবনি।

অনীশুবা মেটচতা মঙাললৈমা অমদি কংলৈ বুল দোজরসকী মরক্তা লম্বা তৌনখিবা অদুগী ওইনা মঙাললৈমনা ৱিকেট ৮দা কংলৈ বুল দোজরসপু থোইখিবনি। অদুগা অহুমশুবা মেটচ ওইনা মিকা ময়াং ইম্ফাল অমসুং মীরেম ১১গী মরক্তা শান্নখিবা মেটচ অদুগী ওইনা মিকানা ৱিকেট ৩দা মায় পাকপা ঙমখিবনি।

রাও অমদি য়ু সী এফ সী মায় পাকখ্রে

ইম্ফাল, নবেম্বর ১৪ (ঐচ এন এস): সেক্তাগী এস এস সী গ্রাউন্দদা চথরিবা অহুমশুবা মণিপুর প্রেমিয়র লিগ ২০২৫গী ঙসি শান্নখিবা তোঙান তোঙানবা মেটচশিংদা রাও লাইরিকয়েংবম লৈকায় অমদি য়ুনাইটেদ চান্দেল এফ সী মায় পাকখ্রে। শৈখ বাবুমচা মেমোরিএল ট্রষ্টগী স্পোন্সরশিপ মখাদা ওল মণিপুর ফুটবোল এসোসিএশন (অম্ফা)না শীন্দুনা চথরিবা প্রেমিয়র লিগগী ঙসি শান্নখিবা অহানবা গ্রাউন্দগী ৫৬ শুবা লিগ মেটচতা রাওনা এস এস য়ুবু পাঞ্জল ২-০দা মায়থীবা পীরমখিবনি। রাওগী পাঞ্জল অনী অদু মুহম্মদ সোহেল অমসুং নিংথৌজম মনিমতুমনা অমমম চনখিবনি।

প্রেমিয়র লিগ অসিগী ঙসি শান্নখিবা অনীশুবা গ্রাউন্দগী ৫৭ শুবা লিগ মেটচতনা য়ুনাইটেদ চান্দেল এফ সীনা সগোলবন্দ য়ুনাইটেদপু পাঞ্জল ১-০দা মায়থীবা পীরমখিবনি। মেটচ অদুদা মায় পাকখ্রবা য়ুনাইটেদ চান্দেল এফ সীগী মায়কৈদগী মায় পাকপগী অমত্তা ঙাইরবা পাঞ্জল অদু মেটচ অদুগী ৪৪ শুবা মিনটতা অহোং খিয়াং চোথেনা চনখিবনি।

মণিপুরগী শান্নরোয়শিংনা লৈবাকসিগী মীংচৎ পুরকখ্রে

ইম্ফাল, নবেম্বর ১৪ (ঐচ এন এস): ইন্দোনেসিয়াগী বটামদা থা অসিগী ১১দগী হৌরগা চথখিবা ১৬ রক শুবা দব্লিয়ু পি এফ ৱর্ল্ড বোডি বিল্ডিং এন্দ ফিজিক স্পোর্ট চেম্পিয়ন্সিপ ২০২৫দা ইন্দিয়াগী মহুৎ শীনখিবা মণিপুরদগী শান্নরোয় ৩না মেদল অহুম লৌদুনা লমদম অসিগীতা নক্তা লৈবাক অসিগী মীংচৎ পুরকপা ঙমখ্রে। ইন্দিয়ান বোডি বিল্ডিং টিমদা মণিপুরদগী শান্নরোয় ৪না শরুক য়াখিবদা জুনিয়র বোডি বিল্ডিং ওপন কেটাগরিদা রিকি হৱাইবমনা গোল্ড লৌখি। কেটাগরি অসিদা চেংথাম ৱ্লনলিনা সিলভর মেদল লৌবা ঙমখিবনি অদুগা সিনিয়র বোডি বিল্ডিংগী কেজি ৬৫গী কাঙলুপকীদনা সিনাম মোমোচনা ব্রোঞ্জ মেদল অমা লৌবা ঙমখি। হয়েং ৱিমেন বোডি বিল্ডিংগী কিলো ৫৫গী চাংদম্নবদা থোকচোম সঞ্জিতা শরুক য়াগনি হায়রি।

HUEIYEN LANPAO DAILY CHESS PUZZLE

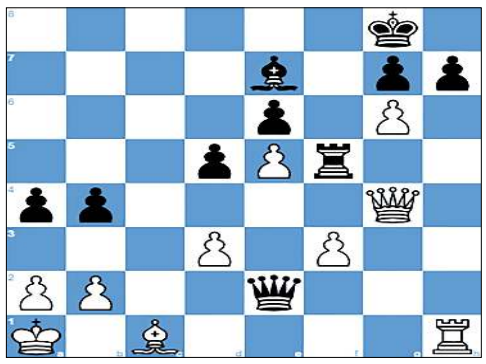

PUZZLE NO. 1649

Lilla Virag Kiraly (2003) - WCM M. Sreekumar Anupam (1943)
World Youth Girls U18 Durres ALB, 2025.10.12

1.e4 c5	2.Nf3 d6	3.d4 cxd4	4.Nxd4 Nf6	5.Nc3 Nc6
6.Bg5 e6	7.Qd2 a6	8.O-O-O Bd7	9.Kb1 Nxd4	10.Qxd4 Be7
11.h4 Qc7	12.f3 b5	13.g4 O-O	14.Be3 Rfc8	15.g5 Nh5
16.e5 d5	17.Bd3 b4	18.Ne2 Bb5	19.Nf4 Nxf4	20.Qxf4 Bxd3
21.cxd3 Qc2+	22.Ka1 a5	23.h5 a4	24.Rc1 Qe2	25.g6 fxg6
26.hxg6 Rxc1+	27.Bxc1 Rf8	28.Qg4 Rf5	29. ...	

QUESTION : White to win

Puzzle 1648 Solution :

36. Rd8 g5 *Blocking square g5.*
36...Qb1+ 37.Qxb1
36...Qe2 37.Rh8#
37. Rh8+ *The white rook attacks Black's king, which is defending the square g8.* **Kg6 38.Qg8 Nh6**
39. Qh7+ Kh5 40.g4+ *The white pawn attacks Black's king, which is defending Black's knight.* **Kh4 41.Qxh6+ gxh6 42. Rxh6#** *Highstriker mate X-ray mate*
1-0

ঙসিগী রাশি ফল

অইবা : ডো. ৱাংখেম জীবোল সিংহ
এসিষ্টেন্ট প্রোফেসর (বাইওষ্টেট) জেনিমস চীংমৈরোং, ইম্ফাল।

তাং ১৫। ১১। ২০২৫ ইং, থাংজ;
হিয়াঙ্গৈগী ২৬নি পানবা।

মেষ: অশাওবনা খৎনবা য়াবা লৈরবসু নীংবদি থুংজগনি। নক্লবগী মতেং অমদি ৱাখল থাদবনা অফবা মিংচৎ ফংগনি, শেল-থুম কান্নগনি।
লৈশা পাখংগী: নীংজবা থুংগনি।
থৌনি পোৎলম: লৈ অঙাঙবা

বৃষ: খৃৎ চাউবনা মাঙজগনি, লৌশিং ৱাৎপনা ফংবা য়াবা পলহনগনি। অরিবা থবক পাঙবগী নুংঙাইবা, খাঙবা কনবনা লনসু ফংগনি।
লৈশা পাখংগী: নীংবা মপা চারোই।
থৌনি পোৎলম: লৈ অশংবা/কিসমিস

মিথুন: মীয়ামগা মরী ফগৎপা, চাদিং হন্থহনবা ঙম্বা, লৌশিংনা লন তানশিনবা নুমিৎনি। হন্থবা লোয়নরবদি পামদবা নংগনি, চেকশিল্লু।
লৈশা পাখংগী: মরীদি হান্নগুম ফৈ।
থৌনি পোৎলম: লৈ হিগোক

কর্কট: নোল্লকপা হৈত্রবদি মরুপ কায়নগনি, হৈরগনা মীকোক থোংগনি। লাইবক ফৈ, অফবা মফম কনবা ঙমগনি, পল্লম্বা লন ফংগনি।
লৈশা পাখংগী: মরী ফগৎকনি।
থৌনি পোৎলম: লৈ/চিনি অঙাঙবা

সিংহ: খম্বরবদি মফম চানা শেল থাদগনি, তুংগী কান্নবনি। পোরম শীনবা হৈরবদি পল্লম্বা লন ফংলনি। য়েক্লবদি লৈরি, থিজিনবা কল্লু।
লৈশা পাখংগী: ঙাং-শকপা হৈগনি।
থৌনি পোৎলম: লৈ হিগোক

কন্যা: হরাওবা, পুক্লিং পেন্না নুংঙাইজবা নুমিৎনি। অচুম্বনা মাঙওইনরবদি অচৌবা শেল ফংনিংঙাই লৈ। পাউ নুংঙাইবা তাগনি, লৌশিং লৈ।
লৈশা পাখংগী: লাইবক ফগনি।
থৌনি পোৎলম: লৈ হিগোক

তুলা: অফ-ফত্ত পুল্লি, নাপল থাদোকউ অমদি মীৱা লৌগনু। হকচাংদি নুংঙাইবা হেনগনি, মীয়াম্না য়াবা অমদি নুংশা থিবা কোকচবা নুমিৎনি।
লৈশা পাখংগী: মরী য়াম্না ফৈ।
থৌনি পোৎলম: লৈ/চিনি অঙাঙবা

বৃশ্চিক: অশাওবা অমদি পাইরক্কী লৌশিং শোনবনা কায়নবা য়াবা লৈরবসু লাই-গুরুনা চানবীরনি, ওইজবা ফংলনি, শেন্দোং লৈগনি।
লৈশা পাখংগী: লাইবক ফরনি।
থৌনি পোৎলম: লৈ/চিনি অঙাঙবা

ধনু: নীংজবা থুংগনি, মিপাইরম্বা কোকচরনি, ইমুং-মনুং পুনবনা অরং-অরাক ফংবগুম নুংঙাইগনি। অখঙ-অহৈ শাবদি কান্নরোই।
লৈশা পাখংগী: মায় পাকচগনি।
থৌনি পোৎলম: লৈ নাপু/কিসমিস

মকর: মীগী মতেংনা পাঙনিংবা থবক পাঙগনি। লৌশিং চাউবনা ৱাখল তান্নদবা লৈরবসু তানথোকহৌরো। অদুবু কল্লক য়েংথিবদি লৈরি।
লৈশা পাখংগী: নীংজবা থুংগনি।
থৌনি পোৎলম: লৈ হিগোক

কুম্ভ: শক-চু থোকপা ৱাৎপা, নীংবা মপা চাদবা খরদি লৈগনি, অনম তানগনু। মরুপ/নথক থোংবনদি চাল্লি, মখোয়গী মতেং লৌবা ফৈ।
লৈশা পাখংগী: মরীদি ফরি।
থৌনি পোৎলম: লৈ/চিনি অঙাঙবা

মীন: লাইবক থোইনা ফগনি, শেন্দোং তানবদা খৃৎচাও থাবা য়াগনি, ৱাচৎ-ৱানোম কান্নগনি। মরুপ খনবদি লুই, অরং-অরাক চেকশিল্লু।
লৈশা পাখংগী: নুংশিবা ফংজবগী নুংঙাইজৈ।
থৌনি পোৎলম: লৈ অশংবা/কিসমিস

থৌনি পোৎলমশিং অসি ইশানা নীংজবা লাইদা কৎপীয়ু মহয় ফংগনি।

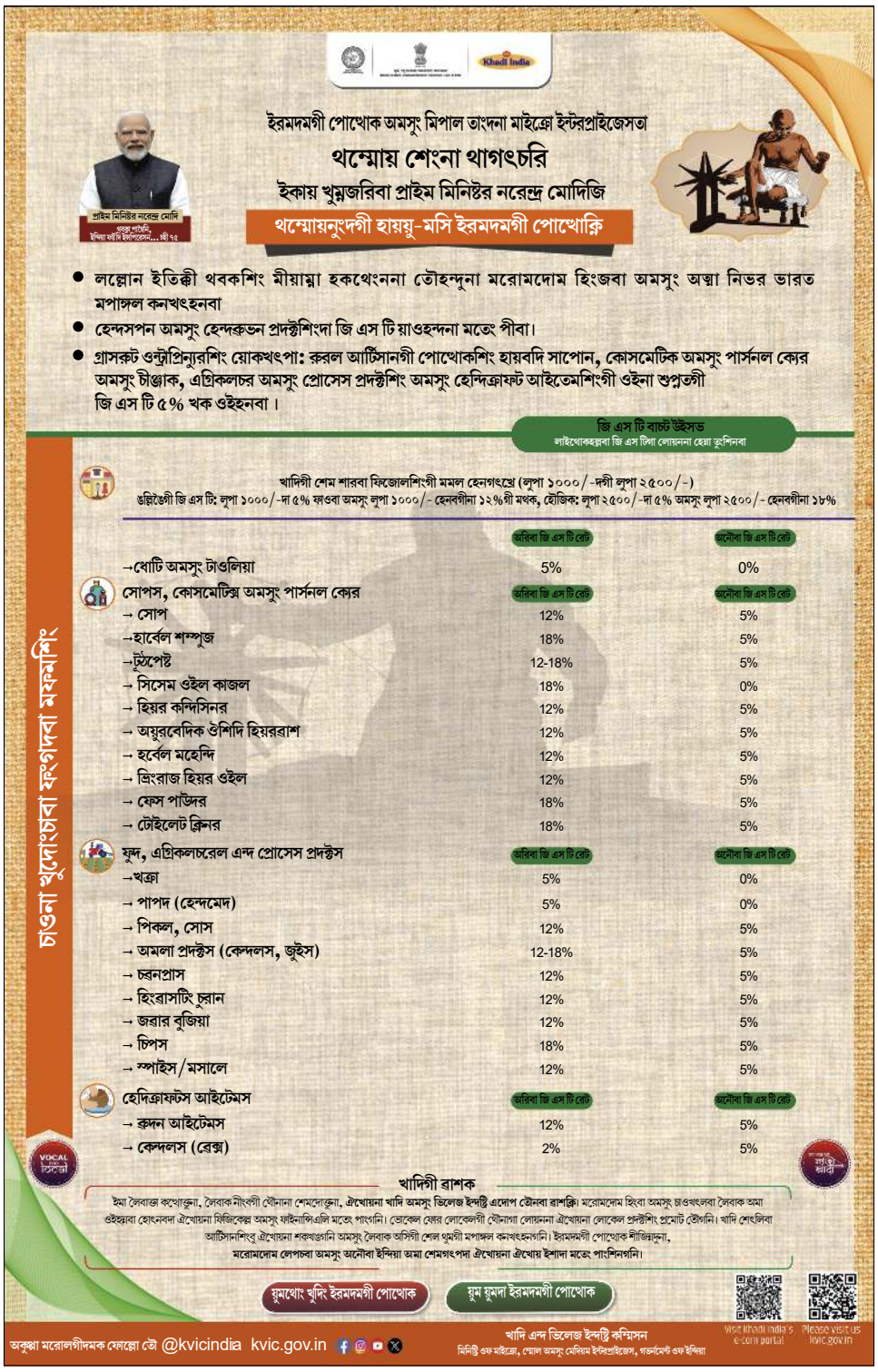

Printed, published and owned by Soubam Niladhaja Singh, published from Sega Road, Thouda Bhabok Leikai, Imphal West-795001, Manipur & printed at M/s. Kangleipak Printers, Sega Road, Thouda Bhabok Leikai, Imphal West-795001, Manipur
Editor : Maibam Dhanabir Meetei; e-mail:hueiyen_lanpao@yahoo.co.in, hueiyen_lanpao@rediffmail.com